100年第二次專門職業及技術人員高等考試牙醫師、助產師、職能治療師、醫事放射師、物理治療師、呼吸治療師、獸醫師考試暨牙醫師考試分試考試

代　　號：5307
類科名稱：獸醫師
科目名稱：獸醫傳染病學
考試時間：1小時　　座號：_____
※注意：本試題禁止使用電子計算器

1.下列有關豬輪狀病毒（rotavirus）的敘述，何者錯誤？
A.Group A為常見的血清型
B.造成小腸絨毛萎縮
C.下痢發生24小時內病毒排出量最高
D.檢測IgG抗體常用來診斷感染

2.下列何者未列入我國甲、乙、丙三類動物傳染病？
A.豬丹毒
B.羊布氏桿菌症
C.豬赤痢
D.豬萎縮性鼻炎

3.下列有關豬流行性下痢（porcine epidemic diarrhea）的敘述，何者錯誤？
A.病原為冠狀病毒
B.主要臨床症狀為血樣下痢
C.主要病變在小腸
D.未見結腸有組織病理變化

4.豬罹患結核病時，以感染什麼型為主？
A.豬型或人型
B.人型或牛型
C.人型或鳥型
D.牛型或鳥型

5.下列有關豬輪狀病毒之敘述，何者錯誤？
A.主要感染哺乳豬和剛離乳豬
B.病毒因外形類似車輪狀而得名
C.台灣至今尚無感染病例報告
D.病毒對酸鹼具有相當的抵抗力

6.下列何種豬病不是冠狀病毒所引起？
A.傳染性胃腸炎
B.豬水疱病
C.血球凝集腦脊髓炎
D.流行性下痢

7.下列何種黴菌毒素對皮膚和消化道會有嚴重的刺激發炎，甚或潰瘍？
A.Aflatoxin
B.*Penicillium roqueforti*（PR）toxin
C.Slaframine
D.T-2、HT-2 toxin

8.下列有關日本腦炎病毒的敘述，何者錯誤?
A.對蚊子無病原性
B.可在蚊子吞噬細胞及血淋巴細胞中增殖
C.在蚊子唾液腺中可發現病毒
D.與豬瘟病毒屬於同一病毒屬

9.下列何者無法藉由空氣傳播？
A.黴漿菌性肺炎
B.口蹄疫
C.萎縮性鼻炎
D.沙門氏菌症

10.下列有關豬滲出性表皮炎之敘述，何者錯誤？
A.僅感染豬
B.好發於3月齡以下豬
C.多因創傷後發生
D.有劇癢症狀

11.下列何者常因器具消毒不完全而造成感染？
A.豬丹毒
B.豬鏈球菌症
C.豬黴漿菌肺炎
D.水**疱**疹
12.下列何者爲豬肉囊蟲（*Cysticercus cellulosae*）之最終宿主？
A.豬
B.牛
C.狗
D.人
13.下列何種細菌於菌體外產生大量毒素造成食物中毒？
A.*Clostridium tetani*
B.*Clostridium botulinum*
C.*Salmonella* Typhimurium
D.*Salmonella* Choleraesuis
14.目前已知假性狂犬病病毒有幾種血清型?
A.1
B.3
C.5
D.7
15.下列有關豬罹患放線桿菌胸膜肺炎之敘述，何者正確？
A.剖檢可見大腸鈕扣狀潰瘍
B.肥育豬感染最爲普遍
C.是造成哺乳豬下痢的主因
D.是造成氣腫疽的主因
16.下列何者的培養並不需要X因子，但需要V因子？
A.*Mycoplasma hyopneumoniae*
B.*Erysipelothrix rhusiopathiae*
C.*Salmonella* Choleraesuis
D.*Haemophilus parasuis*
17.豬瘟的下痢便通常有何特徵？
A.黑色膏狀
B.白色乳糜狀
C.黃灰色水樣
D.紅色血樣
18.里奧病毒（reovirus）可引起雞隻的何種疾病？
A.雞病毒性腎炎
B.家禽腦脊髓炎
C.傳染性支氣管炎
D.病毒性關節炎
19.下列何種禽病常以血清平板凝集反應結果作爲診斷之依據？
A.傳染性支氣管炎
B.傳染性華氏囊病
C.傳染性滑膜炎
D.傳染性貧血
20.下列何種病原會引起鴨的家禽霍亂？
A.*Pasteurella gallinarum*
B.*Pasteurella multocida*
C.*Pasteurella pullorum*
D.*Pasteurella sepsis*
21.何種年齡雞隻發生傳染性華氏囊病的臨床症狀及病變爲最嚴重？
A.1－2週齡
B.3－6週齡
C.12－16週齡
D.25－35週齡
22.下列何者爲新城病死毒疫苗之優點？
A.較不受移行抗體的干擾
B.對呼吸道有良好之局部免疫保護

C.可飲水給予而節省人工
D.成本較低
23.下列何者爲傳染性喉頭氣管炎的病原？
A.副黏液病毒
B.冠狀病毒
C.流行性感冒病毒
D.**疱**疹病毒
24.火雞傳染性腸炎或稱藍冠病，是由下列那一種病毒所引起？
A.Rotavirus
B.Adenovirus
C.Herpesvirus
D.Coronavirus
25.主要感染火雞的黴漿菌爲下列何者？
A.*Mycoplasma gallisepticum*
B.*Mycoplasma meleagridis*
C.*Mycoplasma synoviae*
D.*Mycoplasma pullorum*
26.傳染性支氣管炎病毒的何種蛋白質可誘發中和抗體？
A.F
B.G
C.S
D.M
27.下列有關雞隻內源性家禽白血病病毒的敘述，何者正確？
A.引起骨髓性白血病
B.引起嚴重的腫瘤病變
C.屬於反轉錄病毒
D.一定會產生P27抗原蛋白質
28.下列那一屬的黴菌常造成家禽感染發病？
A.*Fusarium* spp.
B.*Penicillium* spp.
C.*Aspergillus* spp.
D.*Trichothecium* spp.
29.下列何者爲雞白冠病住血原蟲配子體寄生之部位？
A.紅血球
B.嗜中性球
C.嗜酸性球
D.淋巴球
30.下列何者會造成雞盲腸大量出血？
A.*Eimeria acervulina*
B.*Eimeria tenella*
C.*Eimeria maxima*
D.*Eimeria praecox*
31.Hjarre's disease係由下列何者引起，可造成家禽全身性肉芽腫？
A.*Salmonella pullorum*
B.*Escherichia coli*
C.*Mycobacterium avium*
D.*Aspergillus fumigatus*
32.下列何種病原引起的乳房炎，臨床上呈突發、乳量劇減或幾乎完全停止泌乳和乳房腫脹？
A.黴菌
B.黴漿菌
C.化膿棒狀桿菌
D.假單胞菌
33.牛白血病病毒屬於那一型的反轉錄病毒？
A.Type A
B.Type B
C.Type C
D.Type D
34.下列何者屬於篩選布氏桿菌症的檢驗方法？

A.血清急速凝集反應或乳環試驗
B.血清試管凝集反應和補體結合反應
C.血清中和試驗和補體結合反應
D.螢光抗體反應和血清試管凝集反應
35.下列何者爲牛木舌病（wooden tongue）的病原？
A.*Actinomyces bovis*
B.*Actinobacillus lignieresi*
C.*Corynebacterium bovis*
D.*Staphylococcus aureus*
36.下列有關牛海綿狀腦病之敘述，何者錯誤？
A.是一種牛致死性、傳染性、神經退行性疾病
B.潛伏期長
C.主要發生在3歲以下
D.症狀以行爲改變及運動失調爲主
37.下列何者爲牛傳染性鼻氣管炎之病原？
A.Reovirus
B.Rhabdovirus
C.Paramyxovirus
D.Herpesvirus
38.下列何者爲馬腺疫的病原？
A.鏈球菌
B.黴漿菌
C.沙門氏菌
D.綠膿桿菌
39.馬傳染性貧血之病原屬於下列何者？
A.原蟲
B.細菌
C.黴菌
D.病毒
40.下列何者爲馬病毒性動脈炎病原的重要保毒者？
A.騾
B.驢
C.種公馬
D.牛
41.下列那一種病原造成牛肺疫（contagious bovine pleuropneumonia）？
A.*Mycoplasma mycoides* subsp. *mycoides*
B.*M. hyopneumoniae*
C.*M. bovoculi*
D.*M. arginini*
42.下列何種動物的分娩與發生惡性卡他熱有關？
A.乳牛
B.水牛
C.鹿
D.綿羊
43.下列那一種疾病的感染特徵呈新生犢牛體型異常及大腦缺損（水腦症）？
A.日本腦炎
B.藍舌病
C.赤羽病
D.茨城病
44.下列有關馬焦蟲病之敘述，何者錯誤？
A.藉由跳蚤媒介傳染
B.病原爲*Babesia equi*
C.病原爲*Babesia caballi*
D.病原寄生於紅血球
45.下列何種疾病在感染後期會出現臉部麻痺、運動失調等神經症狀？
A.馬腺疫
B.馬媾疫
C.馬鼻疽

D.馬傳染性貧血

46.*Mycoplasma bovoculi*在牛主要造成下列何種病徵？

A.結膜角膜炎

B.肺炎

C.關節炎

D.陰道炎

47.下列那一種黴菌尚無造成動物流產的病例？

A.*Aspergillus fumigatus*

B.*Candida tropicalis*

C.*Mortierella wolfii*

D.*Coccidioides immitis*

48.下列那一種黴菌尚無造成動物足菌腫（mycetoma）的報告？

A.*Cladosporium* spp.

B.*Allescheria boydii*

C.*Curvularia geniculata*

D.*Aspergillus fumigatus*

49.下列何者發病初期以白血球迅速減少、腸炎爲特徵？

A.貓傳染性腹膜炎

B.貓小DNA病毒感染症

C.貓病毒性鼻氣管炎

D.貓杯狀病毒感染症

50.下列那一種疾病又稱恐水症？

A.犬傳染性肝炎

B.假性狂犬病

C.狂犬病

D.犬瘟熱

51.下列何者是貓病毒性鼻氣管炎之病原？

A.腺病毒

B.疱疹病毒

C.冠狀病毒

D.副流行性感冒病毒

52.下列何者爲孟松裂頭條蟲的第一中間宿主？

A.水蚤

B.犬蝨

C.棕色犬壁蝨

D.貓蚤

53.下列何者爲犬心絲蟲（*Dirofilaria immitis*）在中間宿主發育的部位？

A.體腔

B.唾液腺

C.中腸

D.馬氏管

54.下列何者的中間宿主爲貓蚤（*Ctenocephalides felis*）？

A.犬條蟲（*Dipylidium caninum*）

B.胞狀條蟲（*Taenia hydatigena*）

C.貓條蟲（*Taenia taeniaeformis*）

D.多頭條蟲（*Taenia multiceps*）

55.下列有關萊姆病之敘述，何者錯誤？

A.會感染人

B.藉由壁蝨叮咬傳播

C.主要侵犯結締組織、關節及血球

D.不會有特異性的血清化學變化

56.人和動物發生的cutaneous streptothricosis係由下列何者感染所造成？

A.*Dermatophilus congolensis*

B.*Sporothrix schenckii*

C.*Rhinosporidium seeberi*

D.*Geotrichum candidum*

57.*Sporothrix schenckii*在動物的自然感染主要經由下列那一種途徑？

A.吸入

B.食入
C.皮膚創傷
D.交配接觸

58.下列何者爲鸚鵡病的病原？
A.病毒
B.黴漿菌
C.披衣體
D.螺旋體

59.下列何者爲貓傳染性腹膜炎的病原？
A.Adenovirus
B.Coronavirus
C.Herpesvirus
D.Picornavirus

60.Blue eye與下列那一種疾病有關？
A.犬出血性下痢
B.犬瘟熱
C.犬傳染性肝炎
D.犬副流行性感冒

61.下列那一種動物是胞蟲病（echinococcosis）的終宿主？
A.犬
B.牛
C.羊
D.豬

62.下列何種疾病不是藉由壁蝨媒介傳播？
A.洛磯山斑點熱
B.艾利希體病
C.利什曼原蟲感染症
D.萊姆病

63.下列有關單胞（猬粒）條蟲（*Echinococcus granulosus*）之敘述，何者正確？
A.幼蟲期可以產生很多的原頭節
B.自然中間宿主爲囓齒類
C.蟲卵內含纖毛幼蟲（miracidium）
D.人可以成爲終宿主及中間宿主

64.下列何種魚類不曾有lymphocystis病例的發生？
A.金目鱸
B.海鱺
C.錦鯉魚
D.黃鰭鯛

65.養殖泰國蝦大量死亡，病蝦可見肌肉明顯白濁（如圖），病理切片下可見肌肉壞死，未檢出細菌，下列何者爲可能的病原？

A.Picornavirus
B.Baculovirus
C.Nodavirus
D.Parvovirus

66.

台灣養殖加州鱸，在夏季常見體表小潰瘍灶，內臟可見多發性白色結節，其病理切片所見如圖，細菌分離結果爲弱抗酸性染色的長桿菌，最有可能爲下列何者？

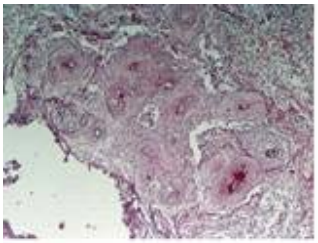

A.*Mycobacterium* spp.
B.*Photobacterium* spp.
C.*Nocardia* spp.
D.*Pasteurella* spp.

67.鮭鱒科魚類的中成魚，發生大量死亡，病魚體色變黑、斑駁，有些病魚背部肌肉凹陷，剖檢另可見病變如圖箭號所示，這可能是何種病原所引起？

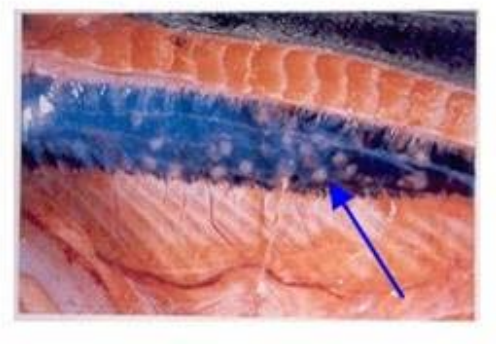

A.*Lactococcus garvieae*
B.*Renibacterium salmoninarum*
C.*Aeromonas salmonicida*
D.*Vibrio salmonicida*

68.下列有關*Edwardsiella tarda*感染症之敘述，何者正確？
A.好發於日本鰻
B.是冷水魚的疾病
C.可由眼部的病變判斷是否發生
D.可採用有機磷類藥物浸泡治療

69.在蝦殼上的病徵（如圖），正確的診斷爲下列何者？

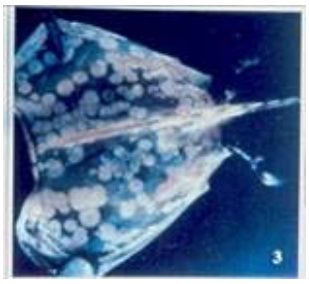

A.陶拉症候群（Taura syndrome）
B.肝胰腺小DNA病毒（hepatopancreatic parvovirus）感染症
C.白斑症候群（white spot syndrome）
D.黃頭病（yellow head disease）

70.台灣養殖的香魚出現急性至慢性死亡，剖檢可見腹腔及內臟有大量白色結節（如圖一），其病原（如圖二）最可能爲下列何者？

圖一

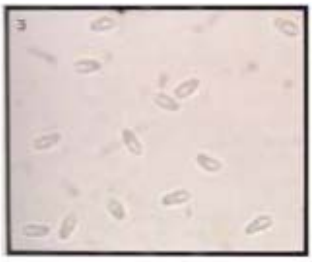

圖二

A.微孢子蟲
B.黏液孢子蟲

C.球蟲
D.鞭毛蟲

71.本圖爲下列何者？

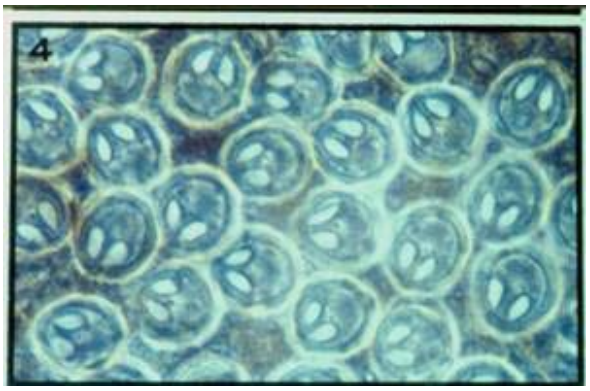

A.*Myxobolus* spp.
B.*Kudoa* spp.
C.*Myxidium* spp.
D.*Pleistophora* spp.

72.**疱**疹病毒感染綠蠵龜所造成的疾病爲下列何者？
A.Black patch disease
B.Gray patch disease
C.Bumblefoot
D.Inclusion body disease

73.下列有關巴氏桿菌（*Pasteurella multocida*）感染兔子之敘述，何者正確？
A.兔子常帶此菌，但不會有臨床疾病
B.主要引起肺炎，但不會導致兔子死亡
C.可引起萎縮性鼻炎、結膜炎、支氣管肺炎、敗血病、死胎及流產
D.此菌不易培養，聚合酶鏈反應（PCR）是目前主要的診斷方式

74.兔子耳朵常見的典型症狀（如圖），最可能由下列何者所引起？

A.*Baylisascaris procyonis*
B.*Psoroptes cuniculi*
C.*Cheyletiella parasitovorax*
D.*Passalurus ambiguus*

75.小鼠肝臟外觀病變（如圖），最可能由下列何者所引起？

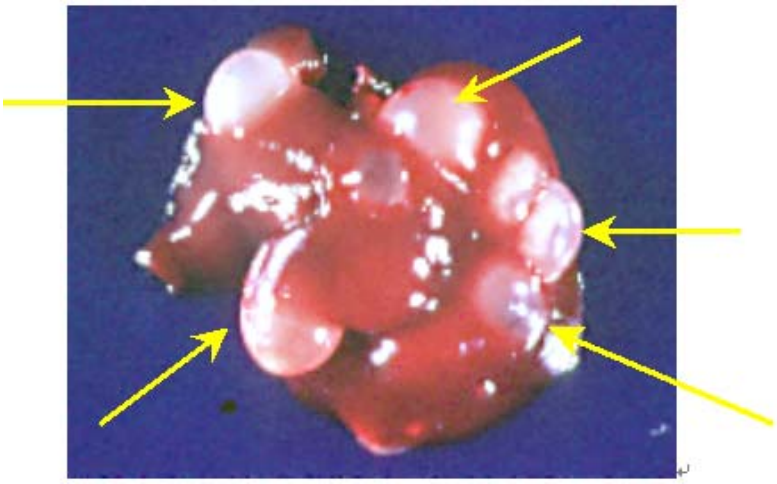

A.*Rodentolepis nana*

B.*Hymenolepis diminuta*
C.*Cysticercus fasciolaris*
D.*Encephalitozoon cuniculi*

76.下列有關肝螺桿菌（*Helicobacter hepaticus*）之敘述，何者正確？
A.感染小鼠後，可引起增生性盲腸結腸炎
B.對免疫健全小鼠不會引起任何臨床或組織病變
C.僅感染兩週齡以內的幼鼠，成年小鼠不會帶菌
D.只會感染免疫系統不健全的小鼠

77.貂傳染性腦炎（transmissible mink encephalopathy）的病原爲下列何者？
A.革蘭氏陰性的細菌
B.RNA病毒
C.變性蛋白質
D.有鞭毛的原蟲

78.一般常用於檢查四翼無刺蟯蟲（*Aspiculuris tetraptera*）的方法爲下列何者？
A.浮游法
B.蘇格蘭膠帶檢查法
C.血清抗體檢查
D.血液抹片檢查

79.最有可能經由野生狐狸糞便感染人，且造成嚴重臨床症狀的寄生蟲爲下列何者？
A.多胞絛蟲
B.豆狀絛蟲
C.胞狀絛蟲
D.瓜實絛蟲

80.在北美以臭鼬、浣熊等野生動物爲終宿主之*Baylisascaris*屬蛔蟲，極易造成意外宿主（包括人類）死亡之原因爲下列何者？
A.仔蟲體內移行
B.破壞肝臟
C.造成大量出血
D.造成貧血