100年第一次專門職業及技術人員高等考試牙醫師、助產師、職能治療師、醫事放射師、呼吸治療師、獸醫師考試暨牙醫師考試分試考試

代　　號：5307
類科名稱：獸醫師
科目名稱：獸醫傳染病學
考試時間：1小時　　座號：_____

1.下列有關豬放線桿菌胸膜肺炎之敘述，何者正確？
A.病原生長需要酵母抽出物
B.屬人畜共通傳染病
C.屬我國乙類動物傳染病
D.主要發生於保育豬

2.下列何者屬於我國乙類動物傳染病？
A.豬水疱病
B.豬瘟
C.炭疽
D.牛瘟

3.有關豬大腸桿菌症的敘述，下列何項錯誤？
A.易發生在出生至離乳後2－3週的仔豬
B.腸管絨毛嚴重萎縮
C.疾病發生無季節性
D.剖檢胃內常見凝乳塊，小腸失去彈性

4.引起豬瘟的病原爲下列何者？
A.Pestivirus
B.Coronavirus
C.Enterovirus
D.Adenovirus

5.下列何者不是仔豬罹患假性狂犬病的症狀？
A.後軀麻痺呈犬坐姿
B.側躺而呈現划水狀
C.迴旋運動
D.下痢及嚴重脫水

6.下列那一種病原感染豬後，會在巨噬細胞內增殖？
A.豬傳染性胃腸炎病毒
B.豬生殖與呼吸綜合症病毒
C.豬水疱病病毒
D.口蹄疫病毒

7.對傳染性胃腸炎的敘述，下列何者錯誤？
A.哺乳仔豬呈水樣下痢、失重、脫水
B.泌乳母豬感染後會造成無乳或少乳
C.小腸壁並未受影響
D.腸絨毛萎縮、脫落

8.*Mycoplasma hyopneumoniae*可造成下列那一種動物的肺炎？
A.牛
B.豬
C.雞
D.羊

9.下列有關黴菌構造之敘述，何者錯誤？
A.爲真核、具粒線體和內質網的細胞
B.適當生長的pH值和溫度條件都比細菌低
C.細胞膜含固醇類
D.細胞壁由glucan、mannans和peptidoglycans組成

10.下列何者會出現乾咳症狀，而且豬是唯一的宿主？
A.豬瘟
B.豬黴漿菌性肺炎

C.立百病毒感染症
D.藍眼病
11.下列有關李氏菌症之敘述，何者正確？
A.可感染多種動物，包括人
B.易發生於發育較良好的豬隻
C.容易造成大流行
D.是造成哺乳豬下痢的主因
12.下列何者不屬於人畜共通傳染病？
A.新城病
B.水**疱**性口炎
C.野兔病
D.牛瘟
13.下列何種寄生蟲幼蟲之成熟期需九個月週轉？
A.豬糞桿線蟲
B.豬腎蟲
C.豬肺蟲
D.豬鞭蟲
14.下列何種年齡層的雞隻罹患傳染性華氏囊病時，臨床症狀與病變最嚴重？
A.一日齡
B.一週齡
C.四週齡
D.二十週齡
15.新城病病毒有幾種血清型？
A.1
B.2
C.3
D.5
16.下列何者對高病原性家禽流行性感冒病毒常呈不顯性感染？
A.雞
B.火雞
C.鸚鵡
D.鴨
17.下列何屬的球蟲到目前為止尚未在鴨檢出？
A.*Wenyonella*
B.*Eimeria*
C.*Tyzerria*
D.*Isospora*
18.雞感染*Leucocytozoon sabrezi*時，最不可能出現的臨床症狀為下列何者？
A.貧血
B.失明
C.流涎
D.腳麻痺
19.鴨罹患家禽霍亂時，不會出現下列何種臨床症狀？
A.皮下浮腫
B.呼吸急促
C.體溫上升
D.水樣下痢
20.下列何者為育成無雛白痢雞群（pullorum-free flock），最有效的方法？
A.雛雞定期投予抗菌劑
B.淘汰感染母雞群
C.接種雛白痢疫苗
D.疫苗接種與抗菌劑並用
21.由*Riemerella anatipestifer*所引起的鴨病又稱為下列何者？
A.Duck-X-disease
B.New duck disease
C.Old duck disease
D.Riemer's disease
22.下列何者感染火雞時，於肝臟可見明顯的壞死病灶？

A.鏈球菌
B.葡萄球菌
C.黑頭病原蟲
D.李氏菌
23.雞瘧疾之病原爲下列何者？
A.*Babesia*
B.*Haemoproteus*
C.*Leucocytozoon*
D.*Plasmodium*
24.下列何者爲鴨病毒性肝炎的病原？
A.Adenovirus
B.Herpesvirus
C.Paramyxovirus
D.Picornavirus
25.禽類之*Clostridium colinum*感染症又稱爲下列何種病？
A.壞死性腸炎
B.潰瘍性腸炎
C.增殖性腸炎
D.退化性腸炎
26.下列何種雞球蟲之卵囊最大，且呈淡褐色？
A.*Eimeria acervulina*
B.*Eimeria tenella*
C.*Eimeria maxima*
D.*Eimeria praecox*
27.目前家禽肺病毒（avian pneumovirus）可分成幾種亞群？
A.1
B.3
C.5
D.7
28.下列何者爲企業化養雞場徹底杜絕雞條蟲之主要方法？
A.飼料添加藥物
B.飲水添加藥物
C.阻斷中間宿主
D.注射藥物
29.下列何種DNA病毒的複製和組合均在細胞質內進行？
A.Circovirus
B.Papillomavirus
C.Adenovirus
D.Poxvirus
30.下列何者感染會造成雞睪丸炎，致使受精率嚴重下降？
A.Newcastle disease virus
B.Infectious bronchitis virus
C.*Mycoplasma gallisepticum*
D.*Escherichia coli*
31.*Mycoplasma dispar*在牛最主要造成下列何種病徵？
A.小支氣管炎和肺泡炎
B.乳房炎
C.關節炎
D.結膜炎
32.藍舌病的傳染一般靠蚊蟲媒介，但也可經由下列何者傳染？
A.糞便
B.唾液
C.尿液
D.精液
33.馬病毒性動脈炎（equine viral arteritis）的病原與下列何種疾病的病原屬於同一病毒科？
A.豬生殖與呼吸綜合症（porcine reproductive and respiratory syndrome）
B.立百病毒感染（Nipah virus infection）
C.牛傳染性鼻氣管炎（infectious bovine rhinotracheitis）

D.山羊關節腦炎（caprine arthritis-encephalitis）

34.下列那一種疾病又稱爲強直症或鎖口症？

A.惡性水腫

B.破傷風

C.黑腿病

D.炭疽

35.下列那一種疾病之病因屬於DNA病毒？

A.牛瘟

B.口蹄疫

C.牛傳染性鼻氣管炎

D.牛流行熱

36.下列那一種牛病的特徵爲顎骨呈化膿性肉芽腫性腫脹？

A.放線桿菌病

B.放線菌病

C.壞死桿菌病

D.鉤端螺旋體症

37.下列那一項是馬腺病毒感染最常見的病變？

A.腦膜腦炎

B.肺炎

C.腎盂腎炎

D.心囊炎

38.下列何種疾病不會造成牛、羊的流產？

A.藍舌病

B.口蹄疫

C.結核病

D.布氏桿菌症

39.Cyathostominae（small strongyles）寄生於馬何部位？

A.肺臟

B.胃

C.腎臟

D.大腸

40.下列何者爲造成羊腐蹄病之主要病原？

A.*Staphylococcus aureus*

B.*Streptococcus pyogenes*

C.*Dichelobacter nodosus*

D.*Clostridium septicum*

41.下列何者不是鑑定壁蝨的主要依據？

A.氣門的位置

B.腳有無吸盤

C.肛門溝的形狀

D.腹部有無花彩構造

42.下列那一種疾病的特徵爲肌肉和皮下組織呈黑色、氣腫、腫脹和壞死？

A.放線菌病

B.李氏菌症

C.黑腿病

D.破傷風

43.引起牛、羊光敏症的黴菌毒素係由下列何者所產生？

A.*Fusarium roseum*

B.*Pithomyces chartarum*

C.*Aspergillus oryzae*

D.*Penicillum cyclopium*

44.下列何者在小腸黏膜及漿膜面可見出血、腺窩炎和絨毛萎縮？

A.犬小DNA病毒感染症

B.犬瘟熱

C.犬沙門氏菌症

D.犬冠狀病毒感染症

45.下列何者其臨床症狀以雙相性發燒、急性鼻炎、嘔吐下痢和神經症狀爲特徵？

A.犬副流行性感冒

B.犬冠狀病毒感染症
C.犬**疱**疹病毒感染症
D.犬瘟熱
46.下列何者存於鴿糞之中，動物常因吸入而感染？
A.球黴菌（*Coccidioides immitis*）
B.雞敗血症黴漿菌（*Mycoplasma gallisepticum*）
C.致腫瘤隱球菌（*Cryptococcus neoformans*）
D.禽類腺病毒（aviadenovirus）
47.下列何者爲貓傳染性腹膜炎之病原？
A.**疱**疹病毒
B.杯狀病毒
C.冠狀病毒
D.腺病毒
48.下列有關貓杯狀病毒感染症的敘述，何者錯誤？
A.各年齡貓均會感染
B.病原具封套雙股RNA病毒
C.口腔周圍組織呈現潰瘍
D.恢復貓會有持續性感染
49.下列何者爲細頸囊蟲（*Cysticercus tenuicollis*）的成蟲？
A.犬條蟲（*Dipylidium caninum*）
B.胞狀條蟲（*Taenia hydatigena*）
C.孟松裂頭條蟲（*Spirometra mansonoides*）
D.廣節裂頭條蟲（*Diphyllobothrium latum*）
50.下列何者可經由乳汁傳染幼犬？
A.犬鞭蟲
B.糞桿線蟲
C.犬心絲蟲
D.犬條蟲
51.下列何者的蟲卵是從節片之排卵孔排出體外？
A.犬條蟲（*Dipylidium caninum*）
B.孟松裂頭條蟲（*Spirometra mansonoides*）
C.貓條蟲（*Taenia taeniaeformis*）
D.多頭條蟲（*Taenia multiceps*）
52.下列何者爲廣節裂頭條蟲（*Diphyllobothrium latum*）的第二中間宿主？
A.水蚤類
B.蛙類
C.魚類
D.蛇類
53.感染下列何者可造成牛之流產？
A.犬新孢蟲（*Neospora caninum*）
B.弓蟲（*Toxoplasma gondii*）
C.住肉孢子蟲（*Sarcocystis* spp.）
D.球蟲（coccidia）
54.貓泛白血球減少症造成小腦發育不全，主要發生在下列那一年齡層？
A.離乳貓
B.成貓
C.懷孕末期胎兒及2週齡內幼貓
D.懷孕初期胎兒
55.犬隻ringworm的主要病因爲下列何者？
A.球黴菌
B.髮癬菌
C.麴菌
D.隱球菌
56.下列有關條蟲之敘述，何者錯誤？
A.沒有消化管
B.雌雄同體
C.體節可分單節及多節類
D.生殖系統不發達

57.胞蟲蟲卵被中間宿主攝食後，下列何者會由蟲卵脫出？
A.顫毛幼蟲
B.六鉤幼蟲
C.尾動幼蟲
D.包囊幼蟲
58.下列有關台灣養殖魚類的敘述，何者正確？
A.鯰魚在冬季常發生 channel catfish virus disease
B.虹鱒在冬季常發生viral hemorrhagic necrosis disease
C.常見infectious pancreatic necrosis virus的感染
D.常見infectious hematopoietic necrosis virus的感染
59.下列有關黏液孢子蟲（myxozoa）的敘述，何者正確？
A.其孢子是由多細胞組成的
B.寄生在細胞內
C.傳播方式爲魚和魚的接觸傳播
D.是急性死亡率很高的疾病
60.下列有關魚類住血寄生蟲的敘述，何者正確？
A.*Trypanosoma*有二根鞭毛在血液中泳動時，可機械性破壞血球
B.*Trypanoplasma*可由魚體表黏液排出體外而傳播
C.*Hemogregarine*寄生在紅血球的細胞核中，破壞血球造成貧血
D.*Trypanoplasma*需藉魚蛭的傳播
61.Channel catfish virus disease的病原爲下列何種病毒？
A.Birnavirus
B.Herpesvirus
C.Nodavirus
D.Iridovirus
62.病蝦外觀可見明顯白斑（如圖），此病爲何類病原所引起？

A.鐘形蟲
B.白點蟲
C.黴菌
D.病毒
63.圖中金魚體表有深層潰瘍灶（如箭號），內臟則無異常，由傷口深層分離到無運動性、兩端濃染的球桿菌，但內臟則未分離到，最有可能爲下列何者？

A.Atypical *Aeromonas salmonicida*
B.*Aeromonas salmonicida*
C.*Aeromonas hydrophila*
D.*Aeromonas sobria*

64.淡水魚鰓部壓片可見雙殖吸蟲（如圖箭號），爲下列何者？

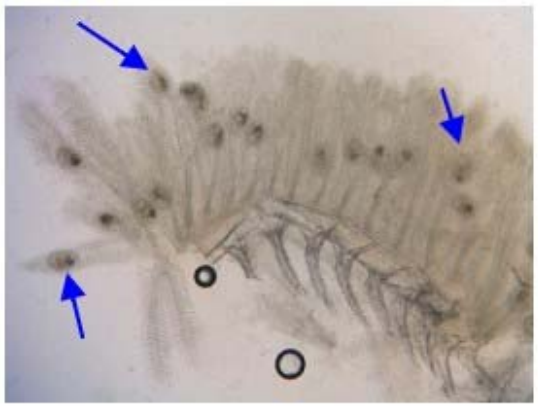

A.僞指環蟲
B.貝尼登吸蟲
C.貝類的幼生
D.異形吸蟲

65.海水魚群呈現不安，在魚的體表可看到蟲體（如下圖），可用下列何種藥物浸泡效果最好？

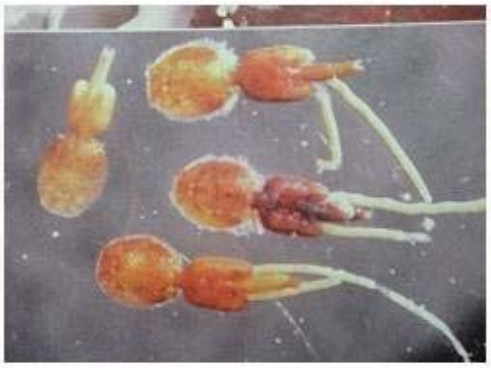

A.Trichlorphon浸泡1次約24小時即可
B.Trichlorphon長時間多次浸泡，在一個月內重覆數次
C.Formalin長時間多次浸泡數天
D.四級胺類藥物長時間多次浸泡，在一個月內重覆數次

66.魚群出現浮頭現象，剖檢可見鰓顏色斑駁，病理切片以鍍銀染色可見二級鰓薄板中有如圖中箭號所指之黑色絲狀物，可能爲下列何者？

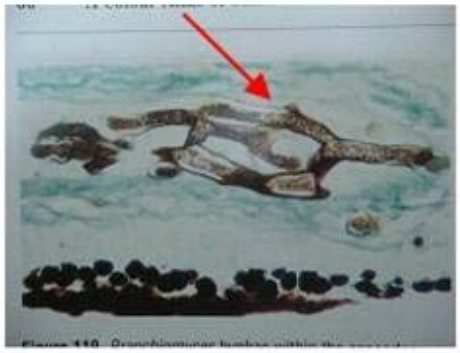

A.*Saprolegnia* spp.
B.*Branchiomyces* spp.
C.*Dermocystidium* spp.
D.*Achlya* spp.

67.下列有關魚類柱狀病（columnaris disease）之敘述，何者正確？
A.感染體表，造成一條條體色變黑，故稱爲柱狀病
B.病原亦常造成全身性的感染死亡
C.病原爲細長桿菌，以菌體屈折方式運動
D.病原對營養需求不高，可用TSA分離培養

68.在台灣edwardsiellosis主要發生於下列何者，並造成嚴重損失？
A.鱒魚

B.草魚
C.鰻魚
D.石斑魚

69.下列何者為魚上皮囊腫病（epitheliocystis）的病原？
A.披衣體
B.病毒
C.黴菌
D.立克次體

70.下列有關六鞭毛蟲之敘述，何者正確？
A.寄生在海水魚的內臟，吸取養分為生
B.生殖方式為孢子生殖，很快產生大量蟲體，造成急性死亡
C.本蟲的致害往往和飼養管理不當有關，尤其是營養不良
D.治療可採用四環黴素類抗生素，但最重要的是早期發現早期治療

71.下列有關隱鞭毛蟲（*Cryptobia* spp.）的敘述，何者正確？
A.都是體表寄生蟲
B.有些種類為住血寄生蟲
C.需要魚蛭為傳播媒介
D.需中間宿主完成其生活史

72.鰻魚體表可見大小不一之黃白色病灶（如圖），切開病灶時有液體流出，可能為下列何者所感染？

A.*Pleistophora anguillarum*
B.*Myxobolus cerebralis*
C.*Myxidium* spp.
D.*Amyloodinium* spp.

73.下列有關圖示寄生蟲之敘述，何者正確？

A.為橈腳類
B.主要寄生在魚類的腸道中，以吸血維生
C.主要寄生在淡水魚，尤以鯉科魚類更常見
D.為冬季常見的寄生蟲

74.下列有關pneumonia virus of mice（PVM）的敘述，何者正確？
A.是一種influenza virus
B.感染大鼠時，可引起間質性肺炎
C.可感染小鼠與大鼠，但不會感染倉鼠
D.組織病理是主要的確診方法

75.

在小鼠寄生蟲檢查中發現蟲卵（如圖），最可能為下列何者感染？

A.*Syphacia obvelata*
B.*Aspiculuris tetraptera*
C.*Hymenolepis diminuta*
D.*Rodentolepis nana*

76.下列有關小鼠諾羅病毒（murine norovirus）之敘述，何者錯誤？
A.對缺乏STAT1的基因改造鼠可造成致死性感染
B.小鼠主要的病變器官爲腎臟，人主要引起腸胃道疾病
C.免疫健全小鼠被感染後，會持續性散播病毒
D.屬於杯狀病毒科（caliciviridae）

77.小鼠、大鼠、倉鼠的淋巴球性脈絡叢腦炎病毒屬於下列何種病毒？
A.Orthomyxovirus
B.Arenavirus
C.Bunyavirus
D.Rhabdovirus

78.下列何者爲幼鼠流行性下痢（epizootic diarrhea of infant mice）的病原？
A.Parvovirus
B.Retrovirus
C.Rotavirus
D.Paramyxovirus

79.下列有關四翼無刺蟯蟲（*Aspiculuris tetraptera*）的敘述，何者錯誤？
A.雄蟲沒有交接刺
B.成蟲寄生在大腸
C.蟲卵會隨糞便一起排出
D.雄蟲會進入腸黏膜造成潰瘍

80.感染野生動物之舌蟲（tongue worms），其成蟲之寄生部位爲下列何者？
A.胃
B.小腸
C.大腸
D.呼吸道