Доклад по этапу проекта №1

Баштованович Анита

2025-12-22

Содержание (i)

1. Цели и задачи работы

2. Процесс выполнения лабораторной работы

3. Выводы по проделанной работе

1. 1. Цели и задачи работы

1.1 Цель лабораторной работы

Целью данной работы является приобретение практических навыков установки операционной системы на виртуальную машину, настройки минимально необходимых для дальнейшей работы сервисов

2. 2. Процесс выполнения лабораторной работы

2.1 Создаю виртуальную машину

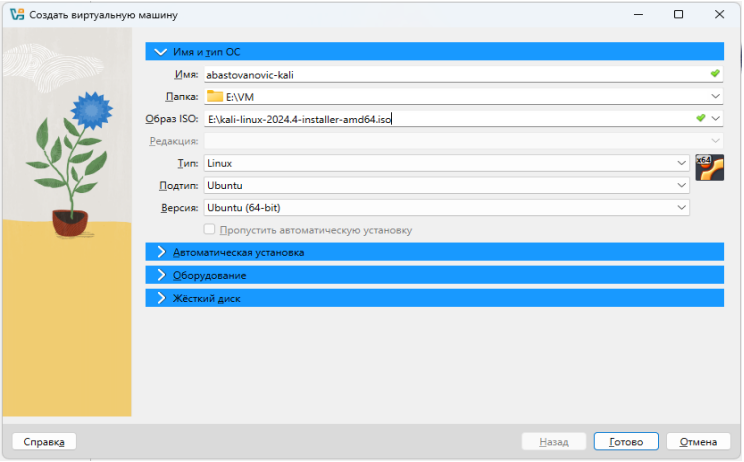

Рисунок 1: Создание новой виртуальной машины

2.2 Задаю конфигурацию жёсткого диска

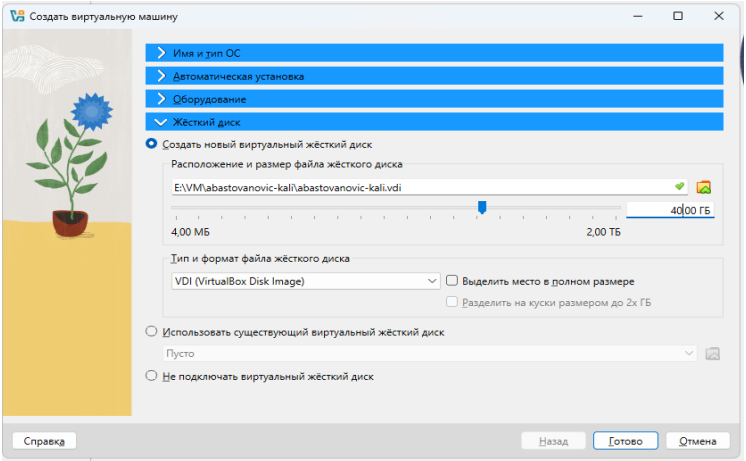

Рисунок 2: Конфигурация жёсткого диска

2.3 Конфигурация системы

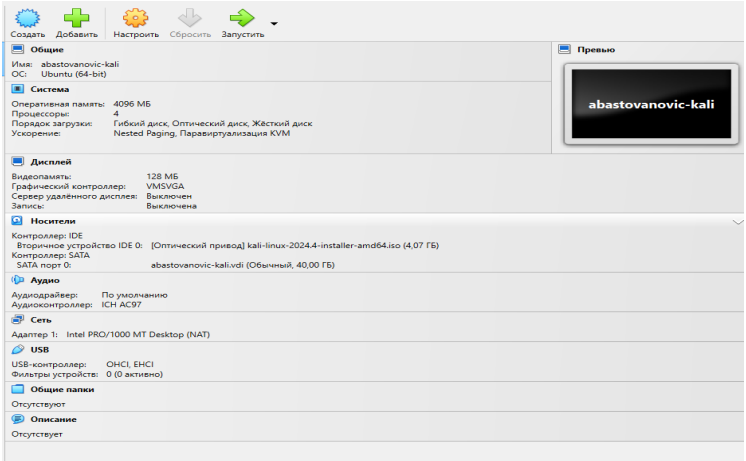

Рисунок 3: Конфигурация системы

Рисунок 4: Приветственный экран

2.5 Установка системы

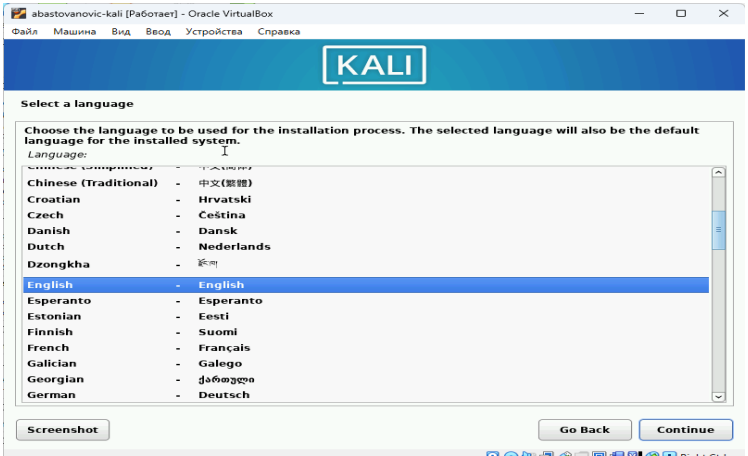

Рисунок 5: Локализация

2.6 Установка системы

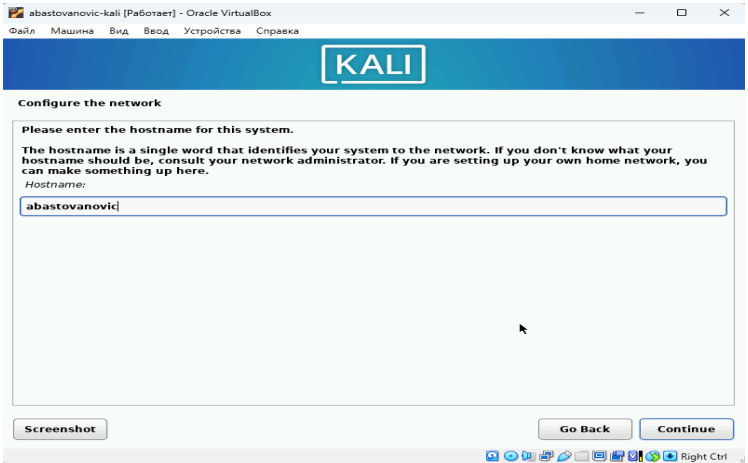

Рисунок 6: Имя машины

2.7 Установка системы

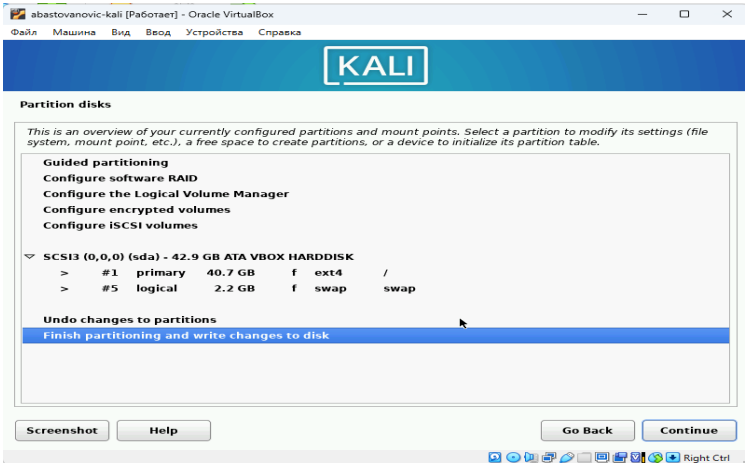

Рисунок 7: Подготовка разделов

2.8 Установка системы

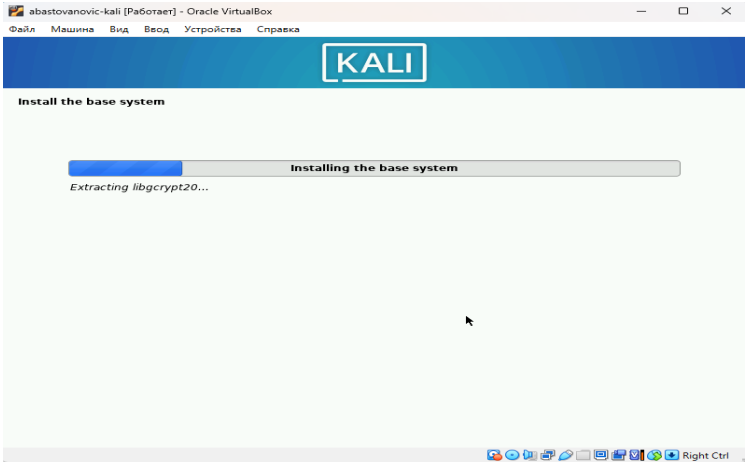

Рисунок 8: Этап установки

2.9 Установка системы

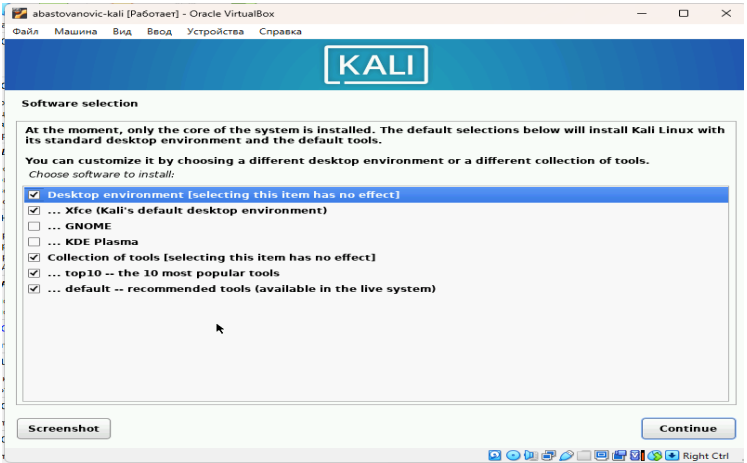

Рисунок 9: Выбор окружения

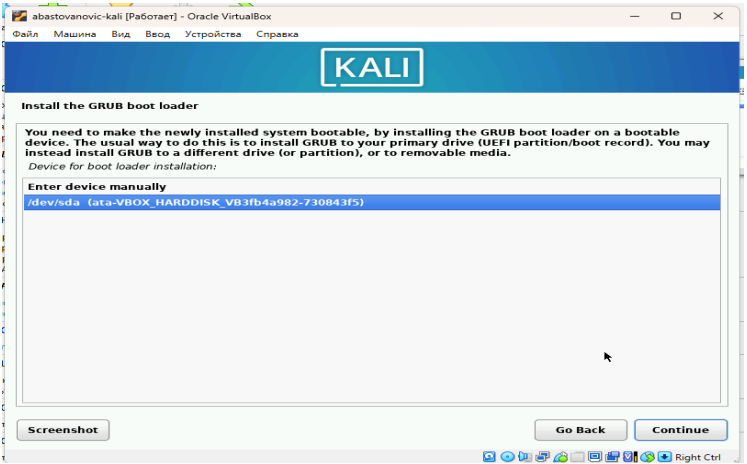

Рисунок 10: Подготовка загрузчика

2.11 Первый запуск

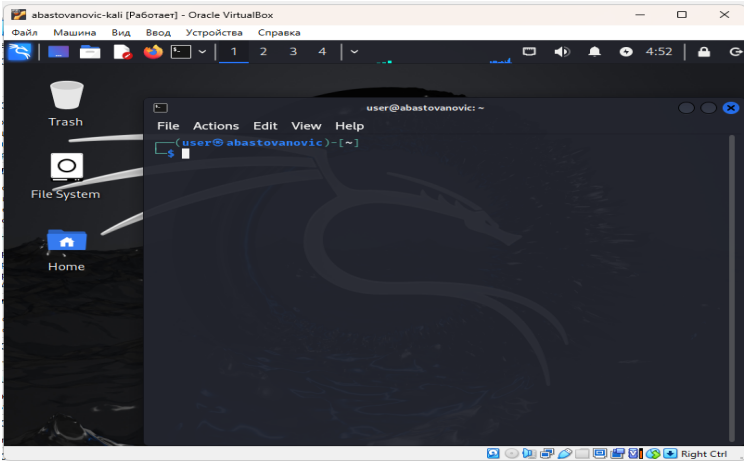

Рисунок 11: Запущенная система

3. 3. Выводы по проделанной работе

3.1 Вывод

Мы приобрели практические навыки установки операционной системы на виртуальную машину, настройки минимально необходимых для дальнейшей работы сервисов.