# Documentation : Zabbix

Documentation : Zabbix ..... 1
1. Conf de la VM et fiche zabbix..... 2
2. Installation de postgres et apache ..... 2
3. Création de la base de données zabbix dans postgrès ..... 2
4. Installation de Zabbix Server ..... 2
5. interface web Zabbix installation ..... 3
6.Installation réussi ..... 5

## 1. Conf de la VM et fiche zabbix

| | |
|---|---|
| Mémoire | 4.00 Gio |
| Processeurs | 2 (1 sockets, 2 cores) [x86-64-v2-AES] |
| BIOS | Par défaut (SeaBIOS) |
| Affichage | Par défaut |
| Machine | Par défaut (i440fx) |
| Contrôleur SCSI | VirtIO SCSI single |
| Lecteur CD/DVD (ide2) | local:iso/debian-12.12.0-amd64-netinst.iso,media=cdrom,size=672M |
| Disque dur (scsi0) | DATA_VM:vm-101-disk-0,iothread=1,size=32G |
| Carte réseau (net0) | e1000=BC:24:11:20:AF:16,bridge=vmbr0,firewall=1,tag=10 |

| ZABBIX VERSION | OS DISTRIBUTION | OS VERSION | ZABBIX COMPONENT | DATABASE | WEB SERVER |
|---|---|---|---|---|---|
| 7.4 | Alma Linux | 13 Trixie (amd64, arm64) | Server, Frontend, Agent | MySQL | Apache |
| 7.2 | Amazon Linux | 12 Bookworm (amd64, arm64) | Server, Frontend, Agent 2 | PostgreSQL | Nginx |
| 7.0 LTS | CentOS | 11 Bullseye (amd64) | Proxy | | |
| 6.0 LTS | Debian | 10 Buster (amd64, i386) | Agent | | |
| 8.0 PRE-RELEASE | OpenSUSE Leap | | Agent 2 | | |
| | Oracle Linux | | Java Gateway | | |
| | Raspberry Pi OS | | | | |

## 2. Installation de postgres et apache

sudo apt update
sudo apt install apache2 postgresql postgresql-contrib
sudo systemctl enable apache2 postgresql
sudo systemctl start apache2 postgresql

## 3. Création de la base de données zabbix dans postgrès

sudo -u postgres psql

CREATE DATABASE zabbix;

CREATE USER zabbix WITH ENCRYPTED PASSWORD 'ton_mot_de_passe';

GRANT ALL PRIVILEGES ON DATABASE zabbix TO zabbix;

\q

## 4. Installation de Zabbix Server

wget https://repo.zabbix.com/zabbix/7.4/release/debian/pool/main/z/zabbix-release/zabbix-release_latest_7.4+debian12_all.deb

dpkg -i zabbix-release_latest_7.4+debian12_all.deb
apt update

apt install zabbix-server-pgsql zabbix-frontend-php php8.2-pgsql zabbix-apache-conf zabbix-sql-scripts zabbix-agent

zcat /usr/share/zabbix-sql-scripts/postgresql/server.sql.gz | sudo -u zabbix psql zabbix

sudo nano /etc/zabbix/zabbix_server.conf

Ctrl+w et trouver password puis mettre le password DBPassword=ton_mot_de_passe

sudo systemctl restart zabbix-server zabbix-agent apache2

sudo systemctl enable zabbix-server zabbix-agent

## 5. interface web Zabbix installation

# Configurer la connexion à la base de données

Veiullez créer la base de données manuellement et configurer les paramètres de connexion. Appuyez sur le bouton "Prochaine étape" quand c'est fait.

| | |
|---|---|
| Type de base de données | PostgreSQL |
| Hôte base de données | localhost |
| Port de la base de données | 5432 — 0 - utiliser le port par défaut |
| Nom de la base de données | zabbix |
| Schéma de la base de données | |
| Stocker les informations d'identification dans | Texte brut / Coffre HashiCorp / Coffre CyberArk |
| Utilisateur | zabbix |
| Mot de passe | •••••••• |
| Chiffrement TLS de la base de données | ✓ |

Retour | Prochaine étape

ZABBIX

- Bienvenue
- Vérification des prérequis
- Configurer la connexion à la base de données
- Paramètres
- Résumé pré-installation
- Installer

## Paramètres

| | |
|---|---|
| Nom du serveur Zabbix | Zabbix |
| Fuseau horaire par défaut | (UTC+02:00) Europe/Paris |
| Thème par défaut | Bleu |

Retour | Prochaine étape
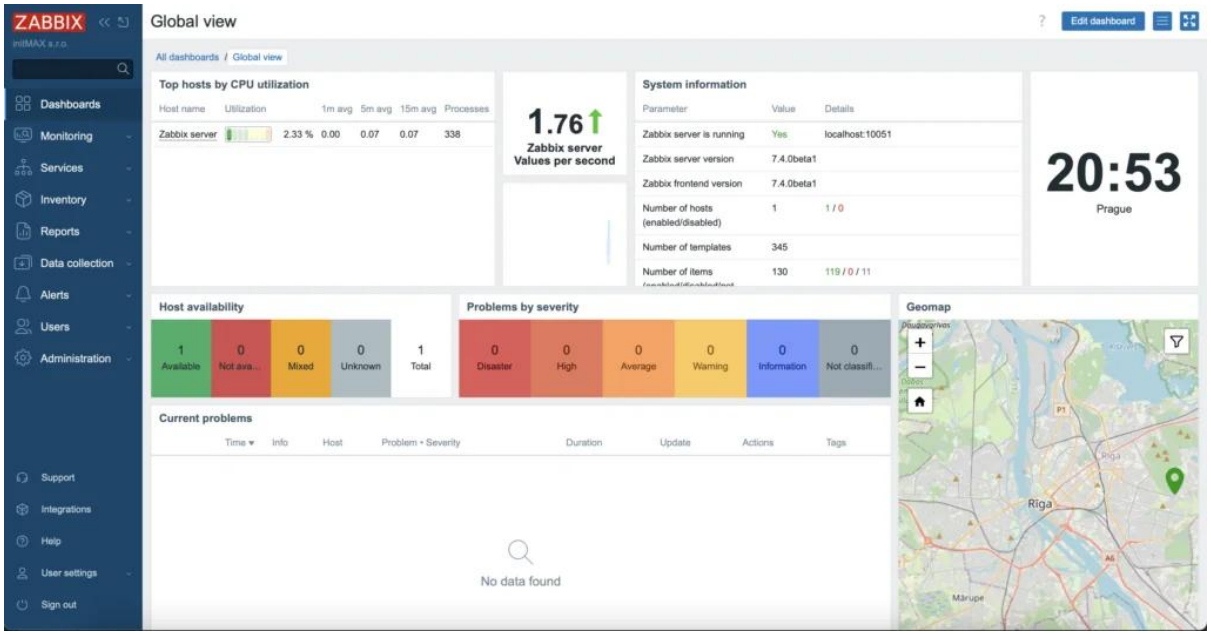
## 6.Installation réussi