COMPTE RENDU D'ACTIVITÉ – BTS SIO option SISR.

Étudiant : Doufani Abderrahim

Classe : 2ème année de BTS SIO option SISR

Dates des stages :

-Première année :02/06/2025 au 15/07/2025
-Deuxième année : 26/01/2026 au 20/03/2026

1-REMERCIEMENT:

Je tiens à exprimer ma profonde gratitude envers Monsieur **Joao Bula**, mon tuteur de stage en informatique lors de ma première année de BTS, pour l'impact significatif qu'il a eu sur mon développement professionnel. Sa remarquable expertise et sa patience ont constitué les piliers de mon apprentissage durant cette période.

Grâce à ses compétences approfondies et à sa capacité à expliquer des concepts complexes de manière claire, j'ai pu acquérir de nombreuses connaissances dans le domaine des systèmes et réseaux.

Chaque interaction avec lui a été une opportunité d'apprentissage, et son encadrement attentif a joué un rôle déterminant dans ma progression.

Je tiens également à remercier Monsieur **Youen Sineth**, mon tuteur lors de ma deuxième année au sein de la Direction des Services Numériques aux Utilisateurs, pour son accompagnement et sa confiance.

Je remercie également toute l'équipe avec laquelle j'ai travaillé pour leur soutien et leur esprit de collaboration.

Enfin, je souhaite exprimer ma gratitude à mon professeur référent pour son suivi et ses conseils tout au long de ma formation.

I. INTRODUCTION

Je m'appelle Doufani Abderrahim, étudiant en deuxième année de BTS Services Informatiques aux Organisations, option Solutions d'Infrastructure, Systèmes et Réseaux (SISR) au lycée René Descartes.

Mes projets professionnels: continuer mes etude et faire une licence pro en alternance en infrastructure sécurisées en alternance

Dans le cadre de ma formation, j'ai effectué deux stages :

- Un stage de première année chez IDEACTIF
- Un stage de deuxième année au sein du campus Rimbaud à Saint-Denis dans la Direction des Services Numériques aux Utilisateurs

Ces stages m'ont permis de découvrir différents environnements professionnels dans le domaine de l'informatique, notamment dans la gestion des systèmes et réseaux.

À travers ce rapport, je vais d'abord présenter l'entreprise IDEACTIF ainsi que les activités réalisées lors de ma première année, puis je présenterai mon stage de deuxième année au sein de la SNCF, ainsi que les missions effectuées.

II. PRESENTATION DE e SNCF SOLUTION

Historique de l'Agence e SNCF SOLUTION :

e.SNCF Solutions est une entité interne de la SNCF, créée pour accompagner la transformation numérique du groupe. Elle est dirigée par Julien Nicolas depuis 2021 et joue un rôle central dans la digitalisation des services et des infrastructures de la SNCF. Cette entité a été mise en place pour répondre aux enjeux de modernisation et d'innovation technologique, notamment dans les domaines de la cybersécurité, du cloud computing, de la gestion des données, des réseaux télécom, du digital workplace, et de la réalité virtuelle

Lien avec le campus Rimbaud:

Le campus Rimbaud à Saint-Denis est un site stratégique pour la SNCF, occupé depuis 2020, qui héberge plusieurs entités dont e.SNCF Solutions. Ce campus est un centre de services partagés et un pôle technique dédié à la transformation numérique et à la gestion des services IT. Il joue un rôle clé dans le développement, le déploiement et la maintenance des solutions numériques pour le groupe SNCF

1. Fiche d'identité de l'entreprise

Nom officiel:	e.SNCF Solutions
Adresse:	Campus Rimbaud, 10 rue Camille Moke, 93212 Saint-Denis
Effectifs nationaux:	Plus de 1 200 collaborateurs répartis sur toute la France
Effectifs sur site:	Non précisé
Chiffre d'affaires:	Non communiqué (CA global SNCF : 43 milliards € en 2025)

Site web	LinkedIn e.SNCF Solutions
Rattachement hiérarchique	Direction numérique du groupe SNCF, en collaboration avec les filiales et entités régionales

2. **Statut de l'agence e SNCF SOLUTION:**

Statut du site:

Le campus Rimbaud est un centre de services partagés et un pôle technique majeur pour la SNCF, hébergeant plusieurs entités numériques. Il sert de hub pour la gestion des services numériques, la maintenance et le déploiement des solutions IT à destination des collaborateurs et des voyageurs

Public cible:

Les services numériques gérés depuis ce campus concernent environ 8 000 utilisateurs, principalement des agents SNCF et des collaborateurs associés, avec un accompagnement sur les postes de travail, les applications métiers, les réseaux et la sécurité

Organigramme détaillé:

L'organigramme précis du service n'est pas disponible publiquement. Cependant, la structure de notre directions ce compose des 20 technicien ensuite le pilote de production (mon tuteur) et le directeur de production Mr Abdelouhab ghermaoui.

Nom exact de l'entreprise hôte : e.SNCF Solutions (Direction des Services Numériques aux Utilisateurs)

Nom du tuteur : Youen Sineth

Poste exact : Pilote de production

Nom du service : Direction des Services Numériques aux Utilisateurs

Effectif de l'équipe : 20 techniciens pour 8 000 utilisateurs

Détail des missions et outils:

1 - Gestion des incidents:

Processus complet :

L’utilisateur déclare un incident via le Portail Poste (plateforme interne SNCF).

Le ticket est automatiquement créé dans ServiceNow (catégorie : incident, demande, RITM, SCTask).

En back office, le ticket est ouvert, un lien Timify est envoyé à l’utilisateur pour prise de rendez-vous.

Le ticket est redirigé vers la boîte mail et le calendrier du technicien concerné.

Types de tickets traités :

Restitution de poste : Réinstallation complète d’un PC, remise à neuf, migration vers un

nouveau matériel.

Problèmes PC : Pannes matérielles (écran, clavier), logiciels (BSOD, lenteurs), infections.

Réseau : Problèmes de connexion, VPN, accès aux ressources internes.

Périphériques : Imprimantes (EcoPrint), souris, claviers, docks.

Active Directory:

Création de profils utilisateurs : Attribution d’un SID, intégration dans des groupes spécifiques.

Réinitialisation de mots de passe : Procédure et outils utilisés.

Ajout/suppression de groupes : Exemples : "Accès_SAP", "Droits_Impression".

Déclaration de collecteurs : Serveur de logs ou outil de monitoring (à préciser).

Outils utilisés

Outil Description / Usage:

ServiceNow

Gestion des incidents, workflows, rapports, intégration avec Timify pour la prise de rendez-vous

Active Directory

- Gestion des identités, création de comptes, gestion des droits et groupe

Windows

- Système d'exploitation des postes clients et serveurs

EcoPrint

-Gestion des impressions, quotas, suivi des impressions

Timify

-Outil de prise de rendez-vous intégré à ServiceNow

Portail Poste

- Plateforme interne de déclaration d'incidents et demandes

Outils internes:

Migration via Portail Poste

Description : Déploiement en cloud de services tels que Office 365 et applications métiers via le Portail Poste.

Outils : SCCM, Intune.

Déploiement de nouveaux postes

Nouvel arrivant : Création compte AD, installation logiciels, configuration réseau.

3. Historique de l'Agence IDEACTIF :

IDEACTIF est une agence de communication, conseil en Gestion de la Relation Client. Créée en 1992 par Arnaud PEYROLES et son associé Mr Portel. Depuis sa création l'agence est spécialisée dans deux domaines : le Marketing direct et l'Événementiel. L'entreprise est particulièrement connue pour avoir depuis maintenant 31 ans organisé le tour de France.

4. Fiche d'identité de l'entreprise

Nom : IDEACTIF

Adresse : 6 Boulevard du Général Leclerc 92110 Clichy

Tel : 01.56.33.47.80

Fax : 01.56.33.47.99

Site de l'agence : www.ideactif.fr

En quelques mots : IDEACTIF, la référence dans le conseil et l'accompagnement des marques qui souhaitent créer des événements mémorables, incarne l'excellence dans la scénarisation des rencontres entre les marques et leurs publics. En transitionnant d'une stratégie média conventionnelle à une connexion directe et continue avec leur audience, IDEACTIF redéfinit les normes de l'engagement client.

L'agence excelle dans sa capacité à instaurer un contact authentique et à concevoir des mises en scène créatives dans des environnements pertinents tels que les lieux de vie, de consommation, de loisirs et de vacances. Que ce soit à travers le sport, la culture, le lifestyle ou lors d'événements sociétaux, IDEACTIF réinvente le concept de "capital social", en en faisant un atout stratégique pour chaque marque.

Dans un paysage où l'interaction et l'expérience deviennent des éléments clés de la relation marque-client, IDEACTIF se distingue par son approche innovante et sa capacité à transformer les occasions ordinaires en moments extraordinaires, où les marques peuvent véritablement briller et se connecter de manière significative avec leur public.

5. Statut de l'agence IDEACTIF:

IDEACTIF ARNAUD PEYROLES ET ASSOCIES, société à responsabilité limitée (SARL) est en activité depuis 24 ans.

Implantée à PARIS 17 (75017), elle est spécialisée dans le secteur d'activité des arts du spectacle vivant.

Son effectif est compris entre 30 et 35 salariés. Sur l'année 2023 elle réalise un chiffre d'affaires de 20 000 000,00 €.

6. Historique :

L'agence compte en moyenne 70 salariés, dont 34 salariés fixes et environ 35 stagiaires et CDD qui sont divisés en 9 départements, tous sous la direction du Président-directeur général. Mais de nombreuses personnes extérieures sont amenées à travailler avec IDEACTIF, notamment avec le service Évènementiel.

7. Organigramme :

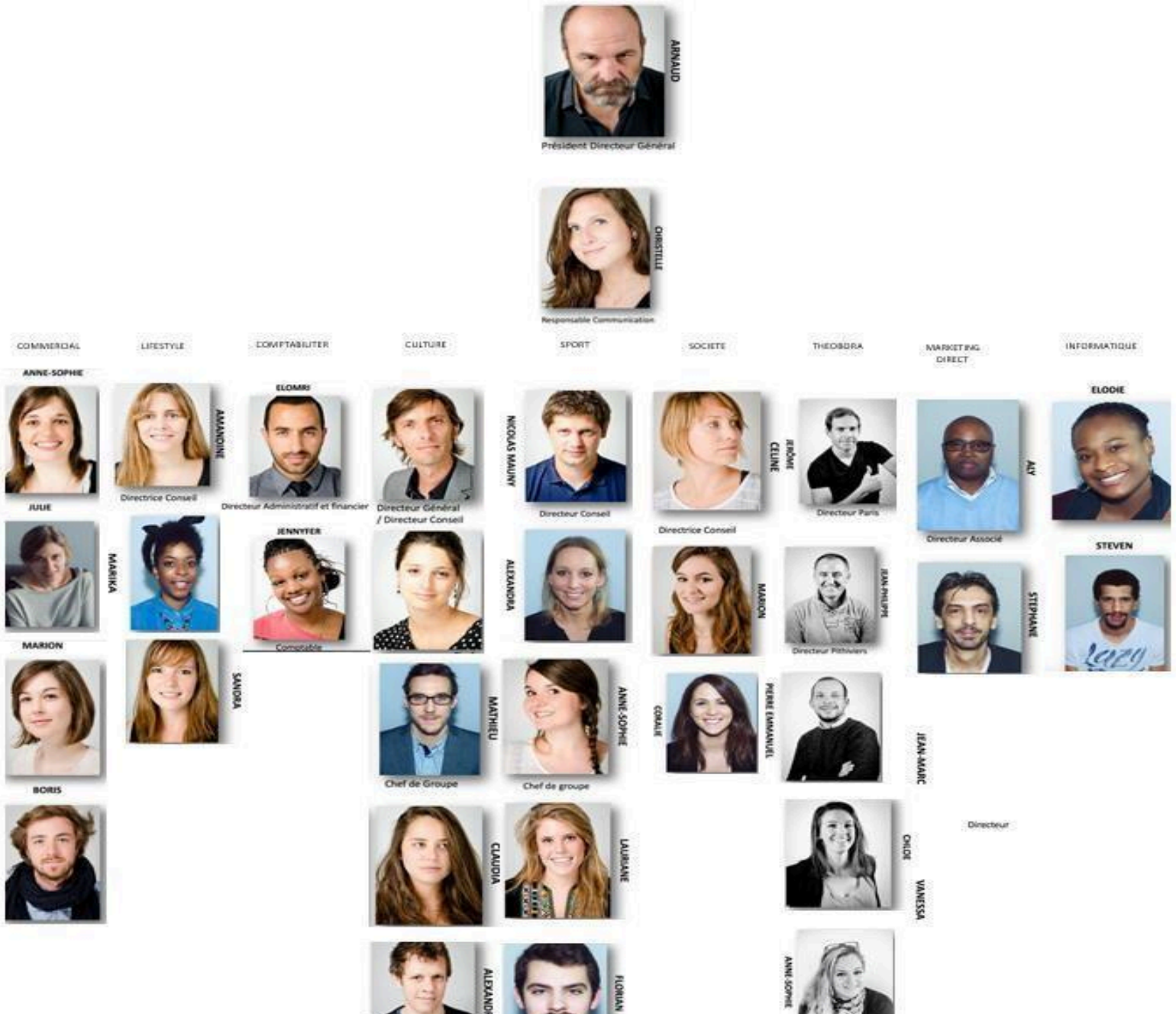

Mission du Service Informatique

Mon tuteur de stage est Monsieur Joao BULA, CONSULTANT IT auprès de l'agence IDEACTIF, Département des Système d'Information,

Le service Informatique d'idéatif est composé de 2 salariés dont moi. Mon responsable lui, s'occupe des différents projets de maintenance d'amélioration du système informatique de l'entreprise (par exemple : gestion du par feu, gestion des sauvegardes et la gestion des contrats).

Je suis arrivé dans cette équipe en tant que stagiaire dans le même département avec Mr Bula.

III. LES ACTIVITES

Lors de mon premier jour à l'agence ideactif j'ai été chaleureusement accueilli par mon tuteur de stage Mr Joao, qui m'a rapidement fait découvrir le local dynamique et inspirant.

Mon tuteur ma présenté aux membres de l'équipe, tous animés par un patient commun pour la communication et le marketing.

Au début j'ai appris à configurer les badges pour les nouveaux stagiaires de l'agence, pour configurer les badges j'ai utilisé le logiciel Morpho-manager et que j'ai pu le réalisé à l'aide de mon tuteur.

Le logiciel Morpho-manager est un logiciel de configuration utilisé pour la gestion des appareils biométriques, tels que les acteurs d'empreinte digitale et les terminaux de contrôle d'accès.

J'ai été en responsabilité de supervisé chaque lundi et jeudi l'ensemble de l'agence pour vérifier les routeurs wifi et aussi sur le serveur virtuel puis vérifier la connexion des imprimantes au réseau.

Aller sur le serveur pour vérifier les caméras de surveillance si tout fonctionne bien.

En tant que chef de projet, j'ai dirigé la mise à jour et l'expansion du réseau de bornes WiFi dans notre agence. En collaboration avec mon tuteur de stage, nous avons évalué les besoins, planifié le projet, sélectionné les nouvelles bornes, coordonné les équipes d'installation, effectué des tests de validation, L'objectif était de remplacer les bornes obsolètes et d'ajouter de nouvelles bornes pour améliorer la connectivité à travers l'agence (Annexe 1).

J'ai appris comment créer un profil d'un utilisateur (employer, stagiaire) sur un serveur le 192.168.1.202

IV. L'ACTIVITE DETAILLE

Procédure de configuration d'une boite mail et signature

1. Configuration d'Outlook

1.1. Ajout d'un compte Outlook.

Après avoir lancé Outlook configurer un nouveau compte en complétant les informations.

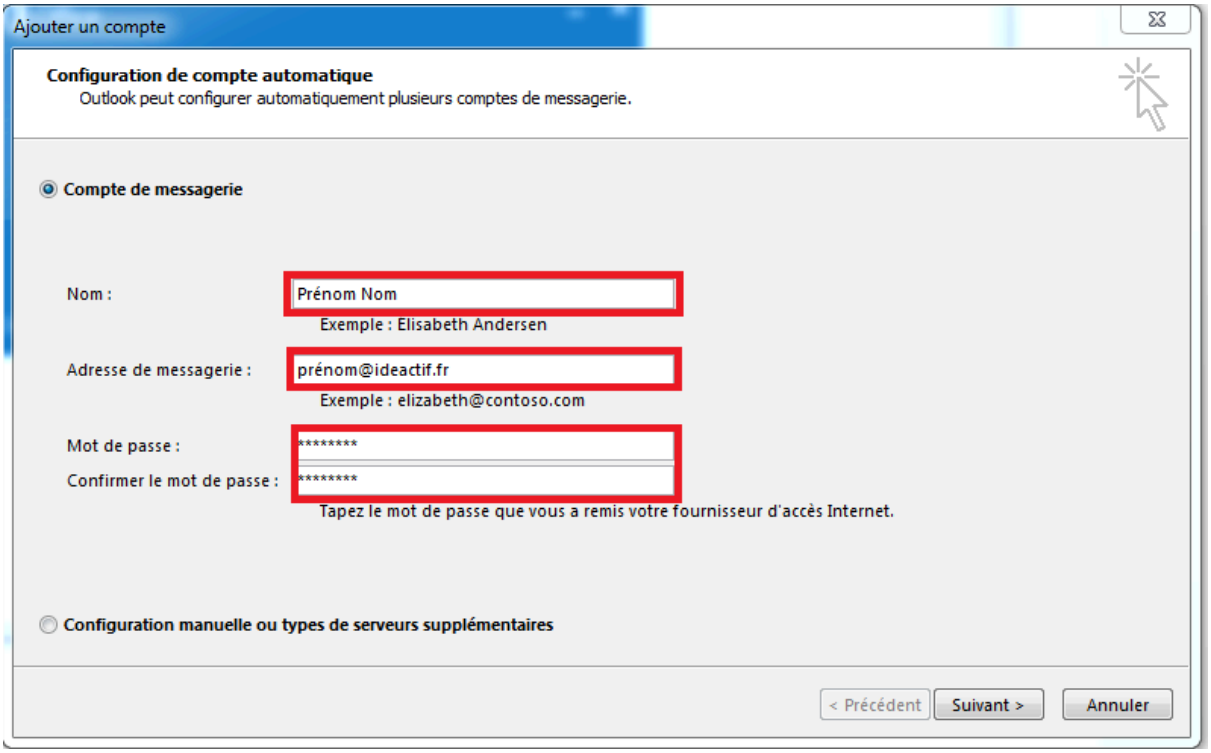

Patienter quelques minutes.

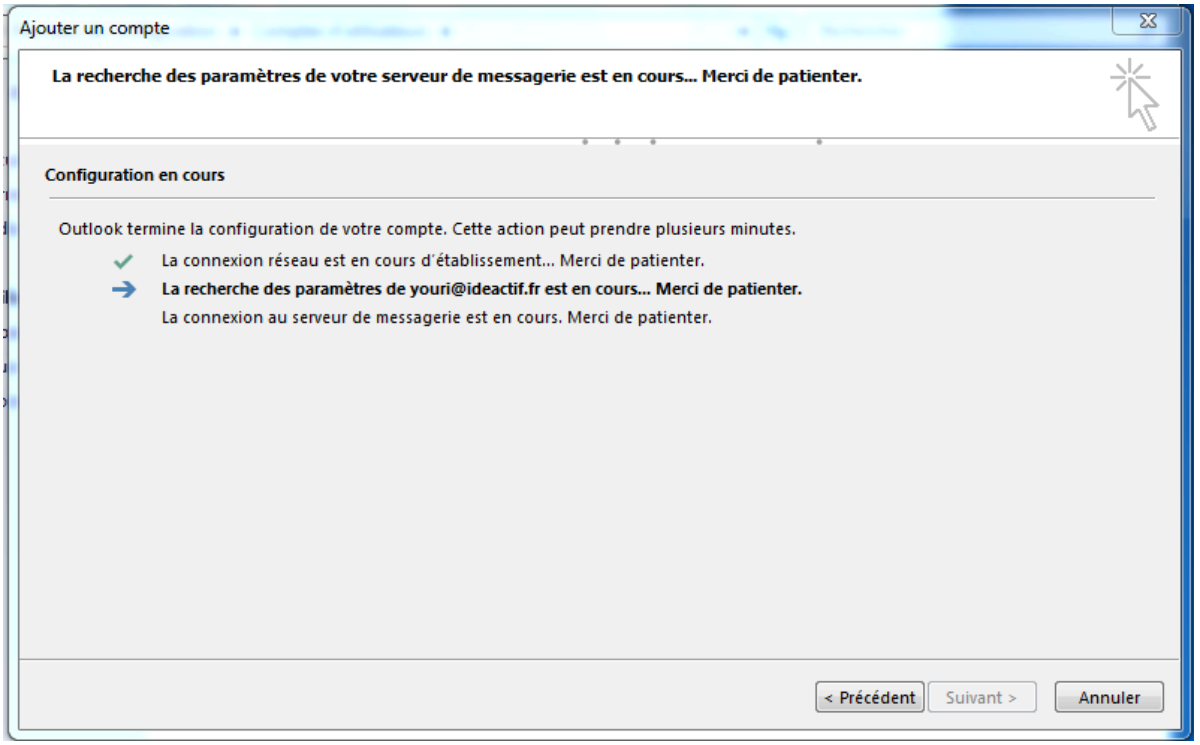

Cliquer sur <<modifier les paramètres du compte>> puis <<Suivant>>.

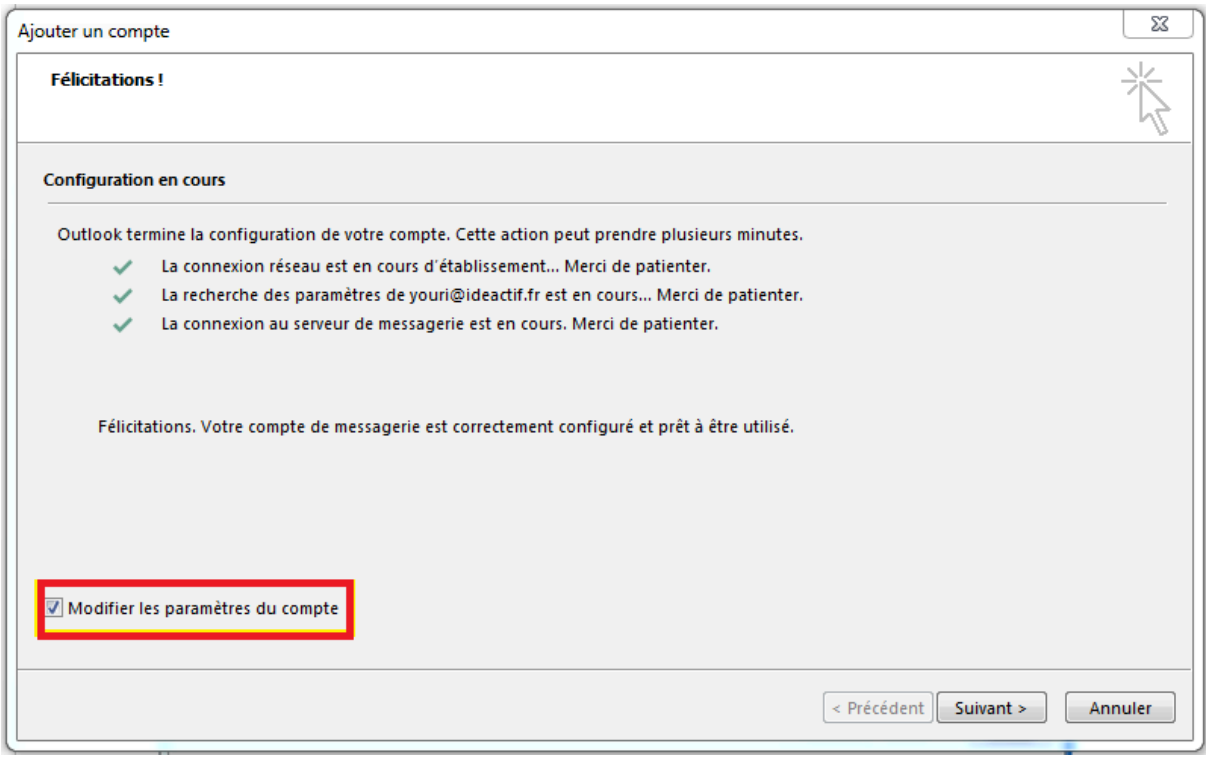

Mettre 12 mois pour <<Courrier à conserver en mode hors connexion>>.

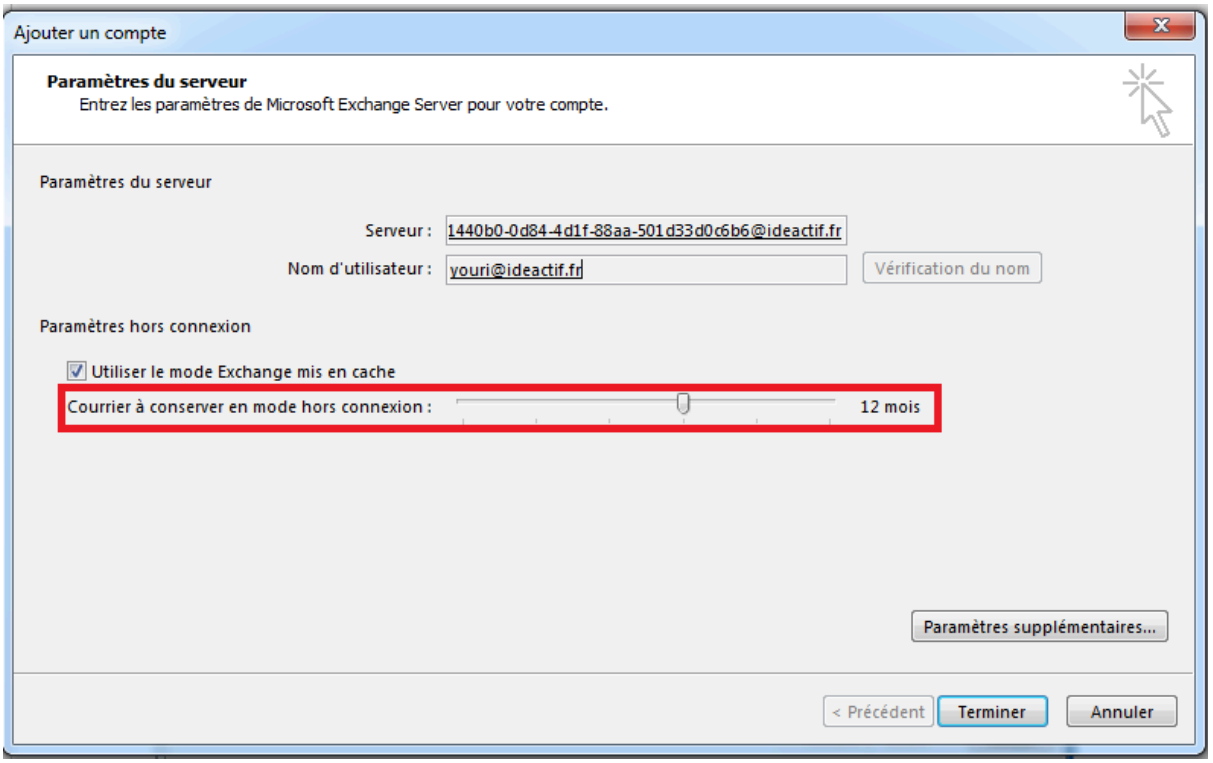

Cliquer sur <<Paramètres supplémentaires>>.

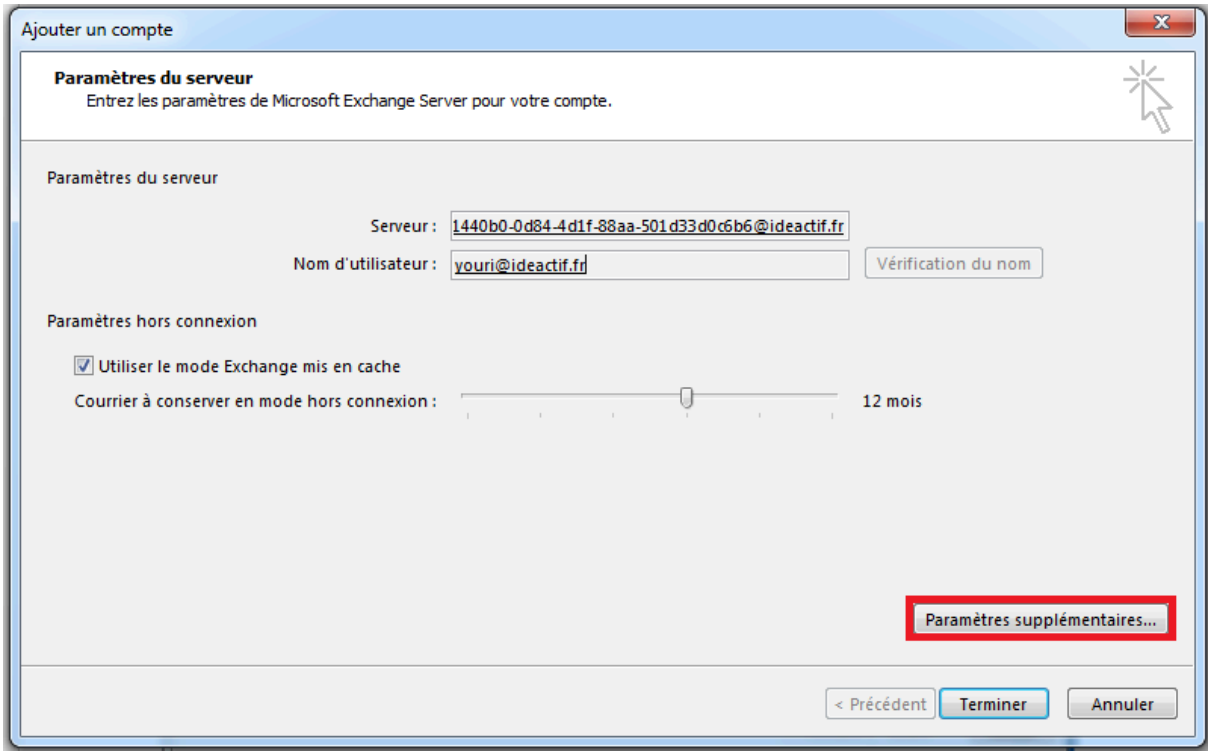

Cliquer sur <<Avancé>> puis <<Paramètres du fichier de données Outlook>>.

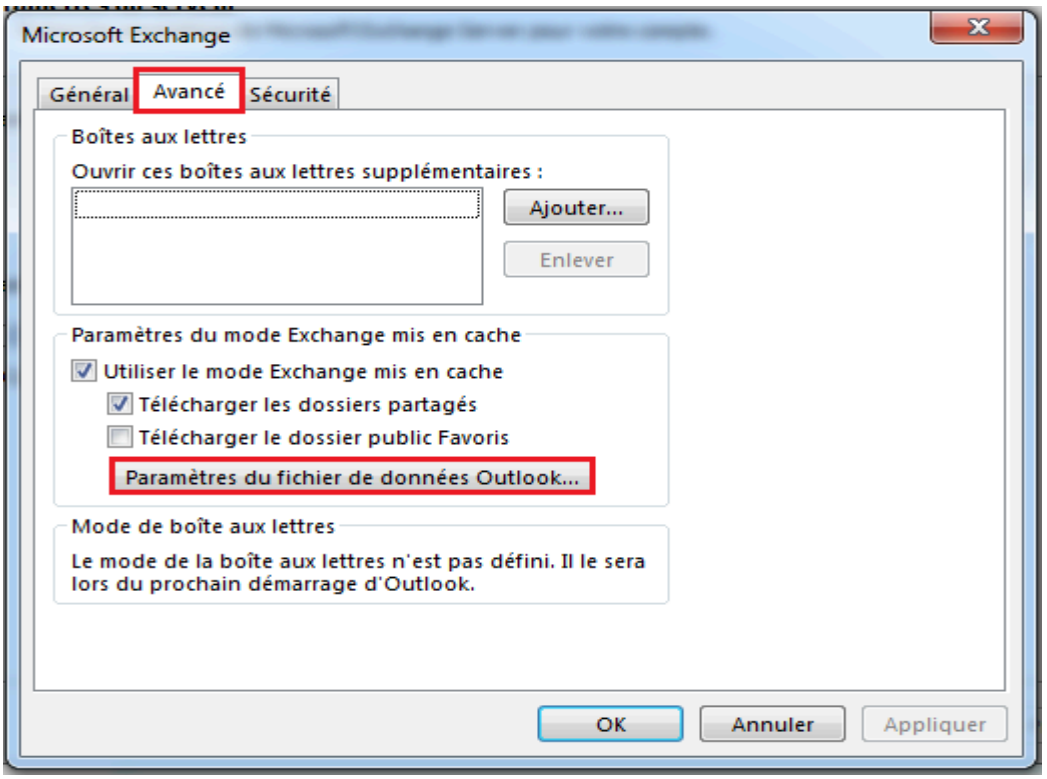

Cliquer sur <<Parcourir>> et enregistrer le fichier dans le dossier « (D:) \nom de l'utilisateur »
Pour finir valider les opérations est cliquant sur <<OK>>

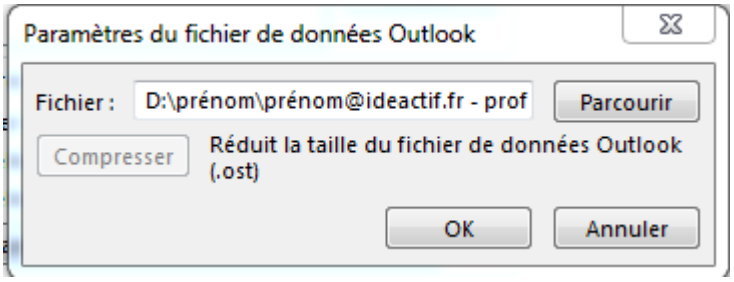

Patienter quelques minutes. Maintenant Outlook est configuré.

2. Configuration de la signature

2.1. Création de la signature

Ouvrer un navigateur puis dans la barre d'adresse entré l'adresse suivante :

Pour les signatures Ideactif : http://192.168.1.45/signature/signature_ideactif_new2023/
Pour les signatures Theobora : http://192.168.1.45/signature/signature_theobora/
Pour les signatures Marketing direct : http://192.168.1.45/signature/signature_md/

Saisir les différentes informations (attention, le nom du fichier doit être identique au login de l'utilisateur).

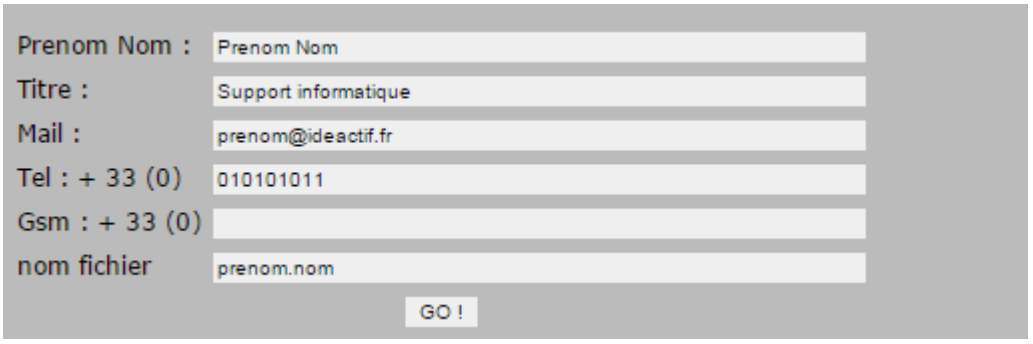

Notre signature est créée.

2.2. Configuration de la signature

On copie le fichier .html au nom de l'utilisateur et le dossier image situés dans « \\192.168.1.45\signature\sav » pour Ideactif, et dans «\192.168.1.45\signature_theobora» pour Theobora.

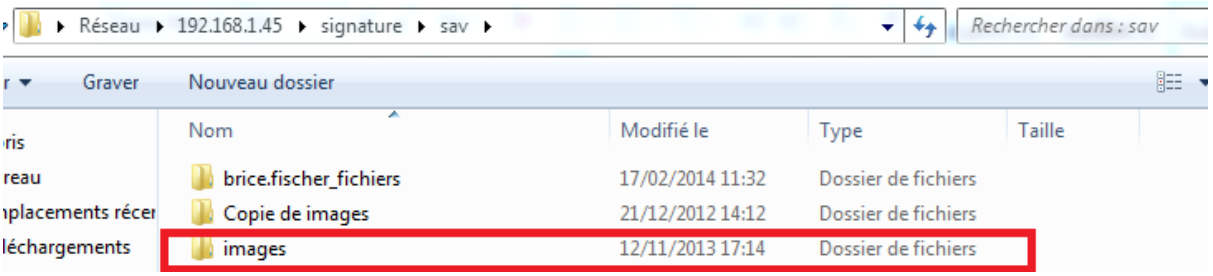

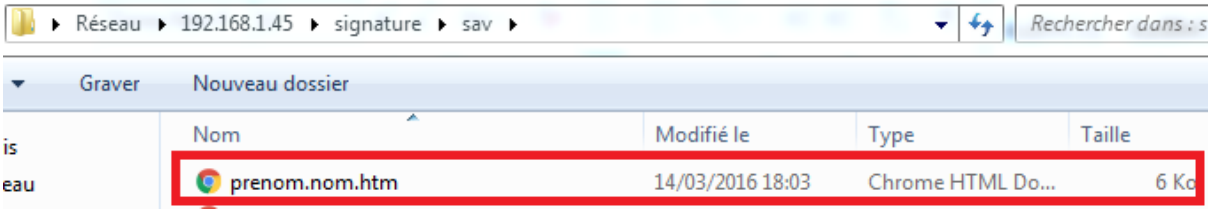

Puis on colle le fichier et le dossier dans « (C:) > utilisateurs > (nom_login) > AppData > roaming > Microsoft > signature » qu'on vient de copier.

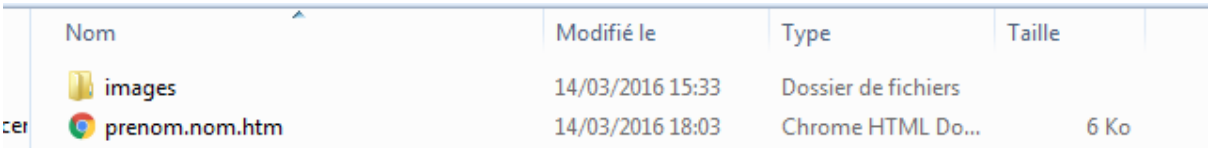

2.3. Ajout de la signature

Dans Outlook sélectionner «Fichier».

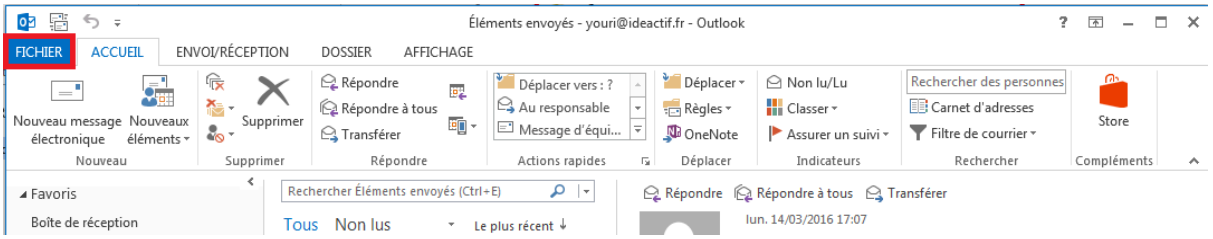

Puis « Option ».

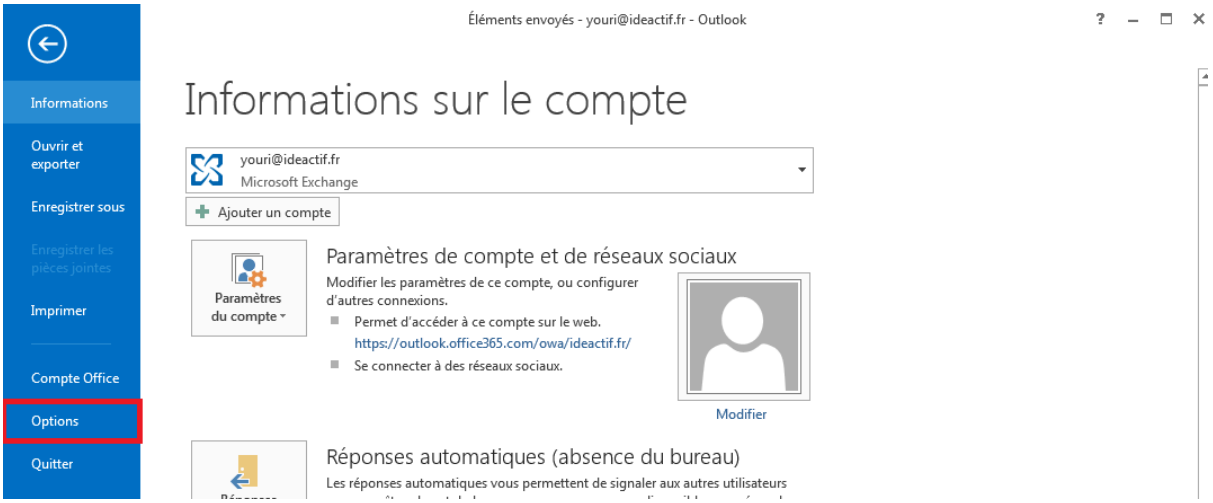

Cliquer sur « Courier » puis « signature ».

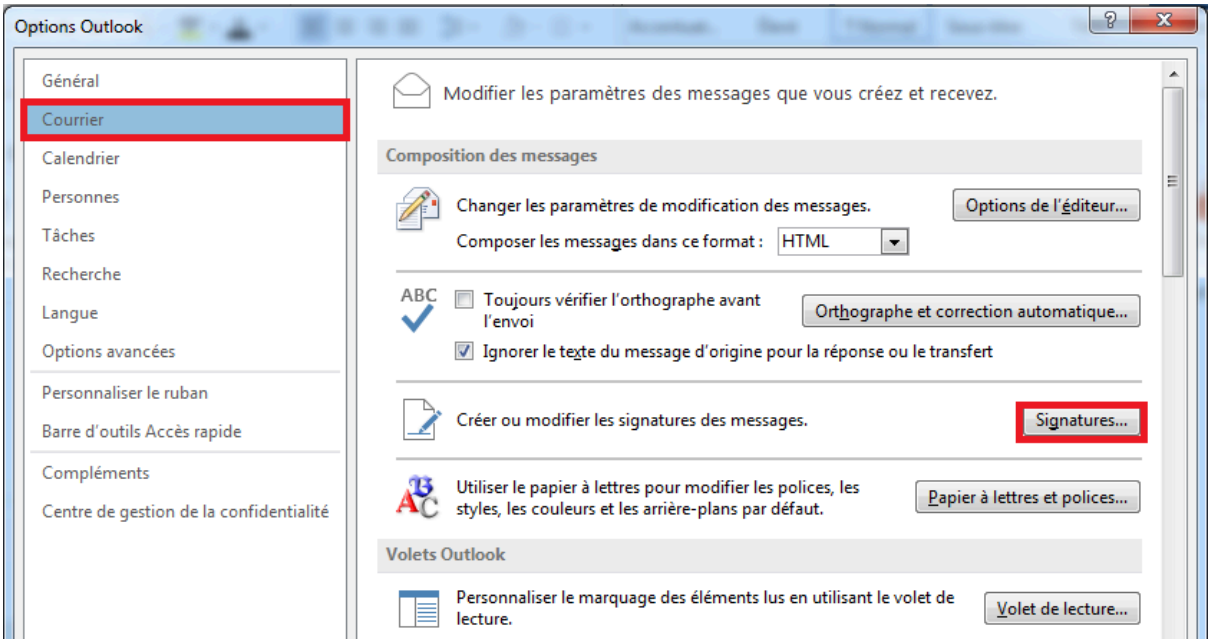

Sélectionner votre signature (<<nom_login>>) dans le menu déroulant de <<Nouveaux messages>> et <<Réponses transferts>>.

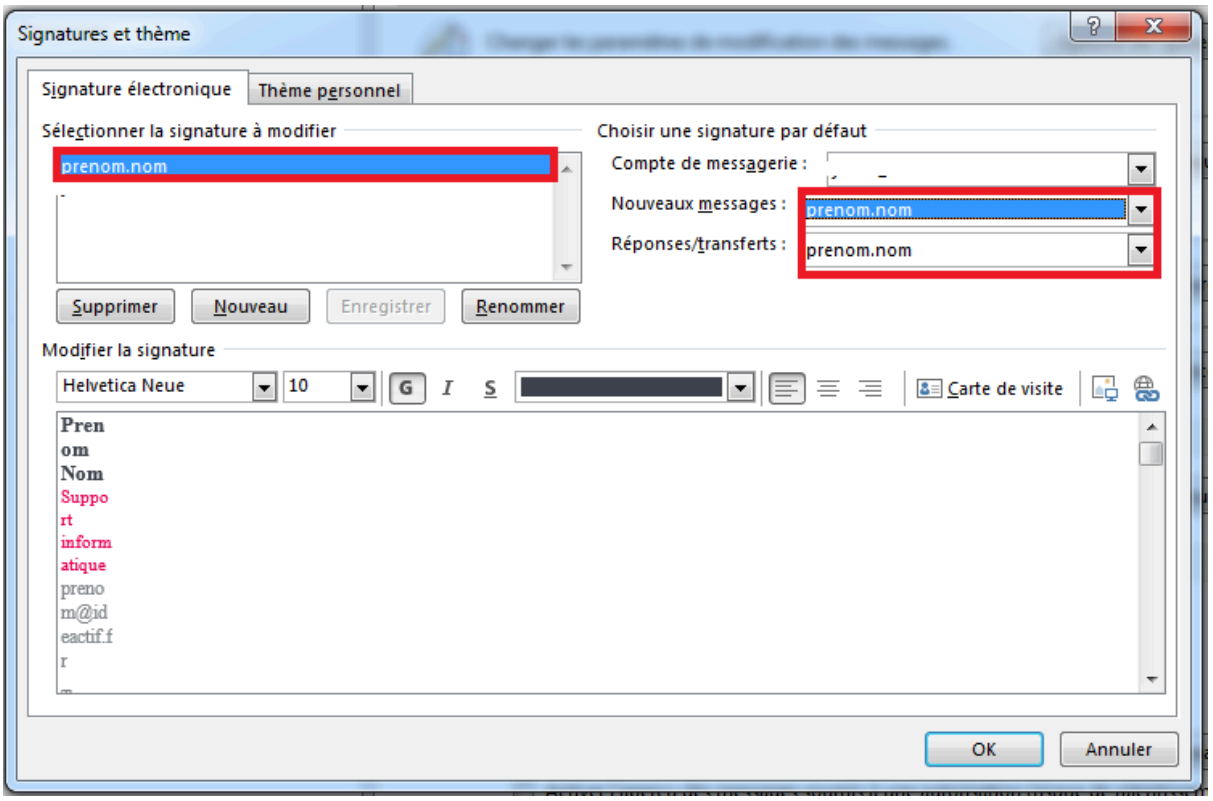

2.4. Vérification

Pour vérifier, créer un <<Nouveau message électronique>>.

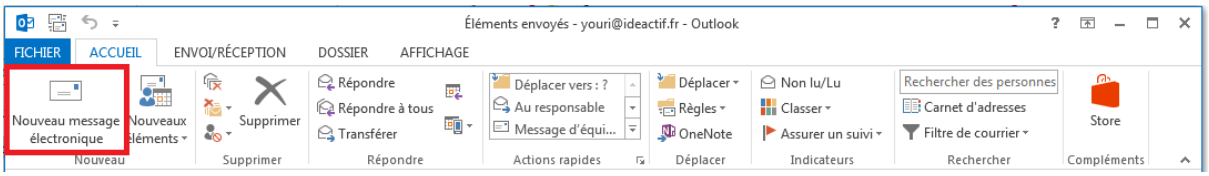

Vous pouvez désormais voir votre signature.

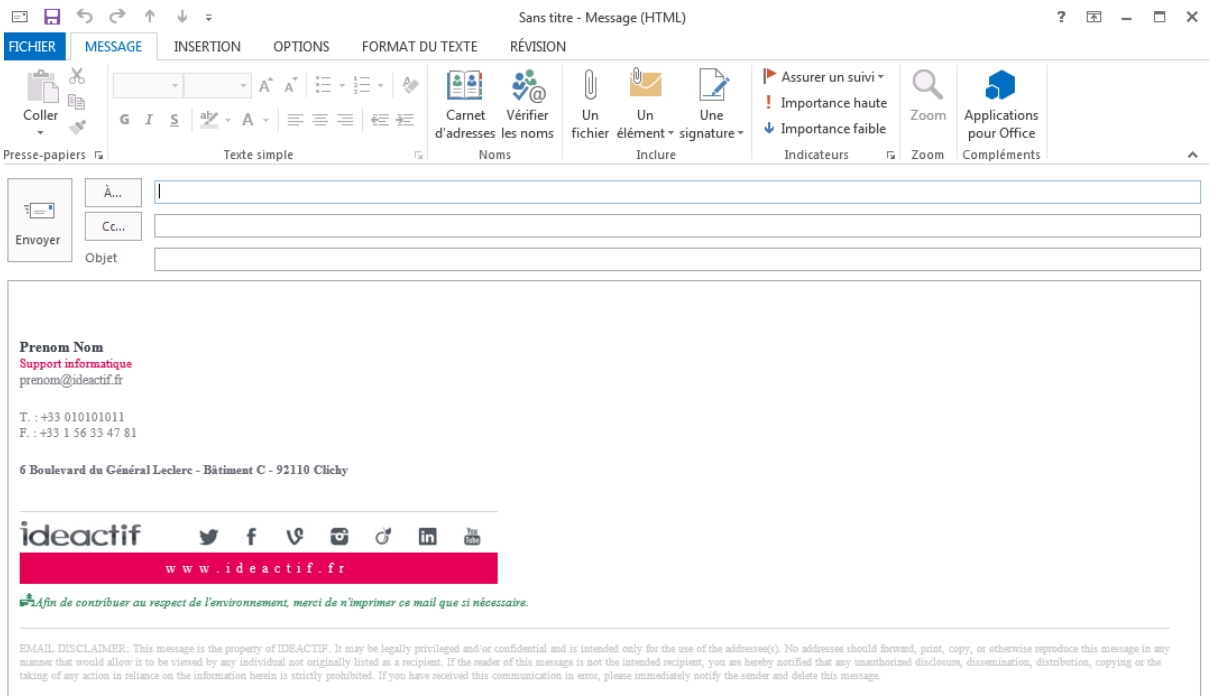
Sans titre - Message (HTML)
FICHIER
MESSAGE
INSERTION
OPTIONS
FORMAT DU TEXTE
RÉVISION
Coller
Presse-papiers
Texte simple
Carnet d'adresses
Vérifier les noms
Noms
Un fichier
Un élément
Une signature
Inclure
Assurer un suivi
Importance haute
Importance faible
Indicateurs
Zoom
Applications pour Office
Compléments
Envoyer
À...
Cc...
Objet
Prenom Nom
Support informatique
prenom@ideactif.fr
T. : +33 010101011
F. : +33 1 56 33 47 81
6 Boulevard du Général Leclerc - Bâtiment C - 92110 Clichy
ideactif
www.ideactif.fr
Afin de contribuer au respect de l'environnement, merci de n'imprimer ce mail que si nécessaire.
EMAIL DISCLAIMER: This message is the property of IDEACTIF. It may be legally privileged and/or confidential and is intended only for the use of the addressee(s). No addressee should forward, print, copy, or otherwise reproduce this message in any manner that would allow it to be viewed by any individual not originally listed as a recipient. If the reader of this message is not the intended recipient, you are hereby notified that any unauthorized disclosure, dissemination, distribution, copying or the taking of any action in reliance on the information herein is strictly prohibited. If you have received this communication in error, please immediately notify the sender and delete this message.
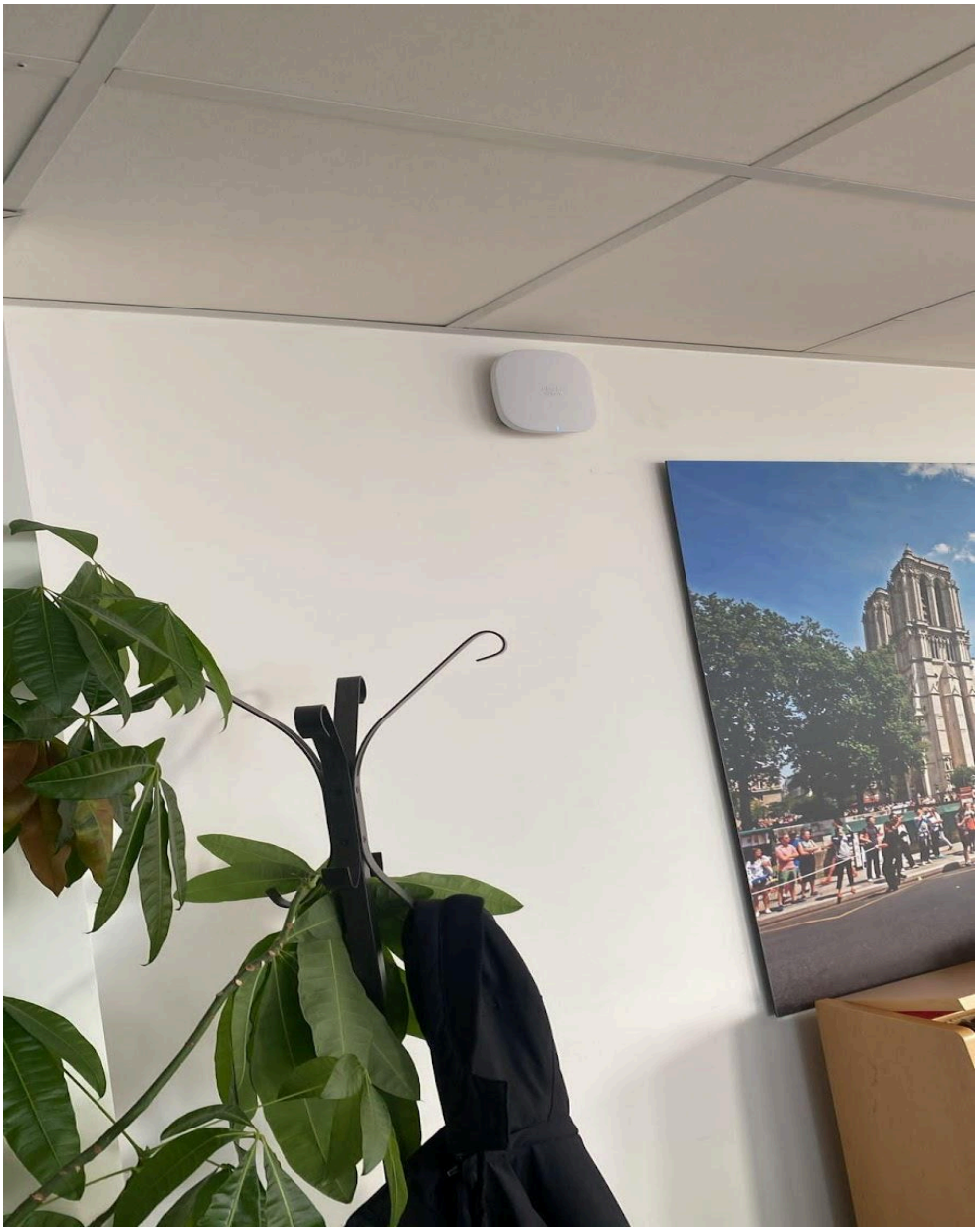
Annexe 1