مقدمة تعد طابعة novaPDF برنامج تشغيل طابعة افتراضي لنظام التشغيل Windows 2000/XP/XP x64/2003 Server/2003 Server x64/Vista/Vista x64. بدلا من الطباعة على الورق، يقوم بإنشاء ملفات PDF متوافقة مع Adobe. ما هو قوات الدفاع الشعبي؟ Adobe تنسيق المستند المحمول) هو تنسيق ملف عالمي يحافظ على الخطوط والصور والرسومات) PDF والتخطيط لأي مستند مصدر، بغض النظر عن التطبيق والأجهزة ونظام التشغيل المستخدم في إنشائه. ملفات PDF مدمجة وكاملة، ويمكن مشاركتها وعرضها وطباعتها بواسطة أي شخص لديه برنامج أخرى تابعة لجهات خارجية). تعد مستندات PDF المجاني (أو برامج قراءة Adobe Reader® المعيار PDF أيضا مستقلة عن جهاز الإخراج الذي سيتم عرضها أو طباعتها عليه. أصبح PDF الفعلي للتبادل الإلكتروني للمستندات. تعمل الشركات الكبرى والوكالات الحكومية والمؤسسات التعليمية على تبسيط عملياتها من خلال استبدال سير العمل الورقي بالتبادل الإلكتروني للمعلومات. لماذا تستخدم طابعة novaPDF؟ تقوم طابعة novaPDF بتحويل أي ملف قابل للطباعة إلى ملف PDF. والغرض منه هو تمكين المستخدمين من تبادل المستندات الإلكترونية بسهولة، بغض النظر عن البيئة التي تم إنشاؤها فيها في البداية. كما أنه يساعد الشركات على نشر التقارير وخطط التسويق وقوائم الأسعار والعقود وأي مستندات أخرى بتنسيق مستند إلكتروني " من التطبيق الذيطباعةمحمول. كيفية استخدام نوفاPDF؟ كل ما عليك فعله هو النقر فوق " يعرض المستند واختيار novaPDF لإنشاء ملفات PDF. يمكنك إنشاء ملفات PDF عالية الجودة وقابلة للبحث من أي تطبيق يعمل بنظام Windows. يمكنك اختيار المجلد الافتراضي واسم الملف لملفات PDF التي تم إنشاؤها، أو يمكنك تعيينهما في كل مهمة طباعة. يمكنك أيضا اختيار خيارات مختلفة لملف PDF الناتج، بما في ذلك حجم الورق المخصص، والدقة، والاتجاه العمودي والأفقي، والحجم، وضغط الصور، وتضمين الخط، وأمان PDF، وبيانات تعريف المستند. لإنشاء ملف PDF، تحتاج فقط إلى تطبيق Windows يمكنه الطباعة (مثل Notepad أو WordPad). لعرض ملفات المجاني (يمكنك تنزيله من Adobe Acrobat Reader® تحتاج إلى برنامج PDF، ،البدء في طباعة صفحة اختبار بعد التثبيت .PDF أو أي تطبيق آخر لعارض (www.adobe.com يمكنك اختبار ما إذا كان novaPDF يعمل بشكل صحيح عن طريق طباعة صفحة اختبار. لطباعة صفحة اختبار في نظام التشغيل Windows Vista: 1. انتقل إلى ابدأ وانقر فوق الطابعات (إذا كانت لديك القائمة الكلاسيكية، فانتقل إلى ابدأ->الإعدادات->الطابعات)

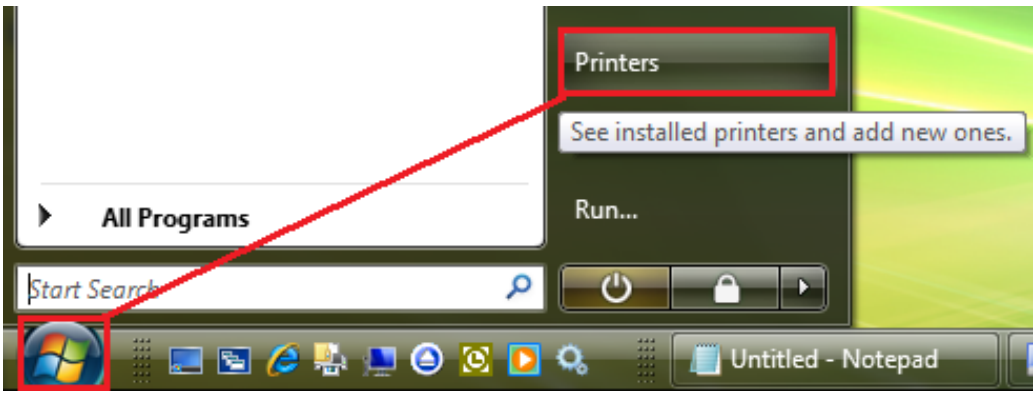

2. في نافذة الطابعات، انقر بزر الماوس الأيمن فوق novaPDF وحدد خصائص

ملفات PDF بدون هذه الرسالة عن طريق شراء طابعة (novaPDF (http://www.novapdf.com
قم بإنشاء

صفحة المصدر 2

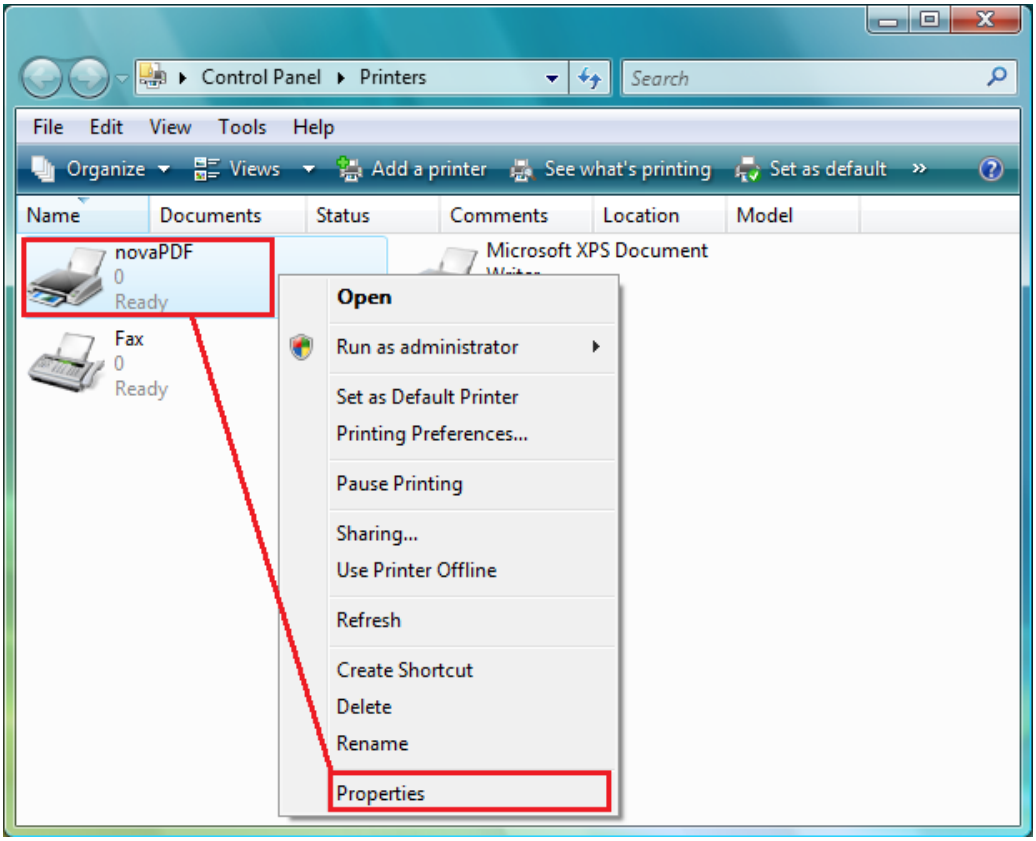

3. في نافذة خصائص novaPDF، انقر فوق طباعة صفحة الاختبار

4. سيطلب منك تحديد موقع واسم لملف PDF الاختباري. اختر واحدة وانقر فوق حفظ.

ملفات PDF بدون هذه الرسالة عن طريق شراء طابعة (novaPDF (http://www.novapdf.com
قم بإنشاء

5. بعد إنشاء ملف PDF وحفظه، سيتم فتحه في قارئ PDF الافتراضي وسترى صفحة الاختبار المطبوعة. إذا لم يتم تسجيل novaPDF، فسيتم طباعة إشعار في نهاية ملف PDF. يمكن إزالة هذا من ملفات PDF التي تم إنشاؤها عن طريق شراء ترخيص وتسجيله.

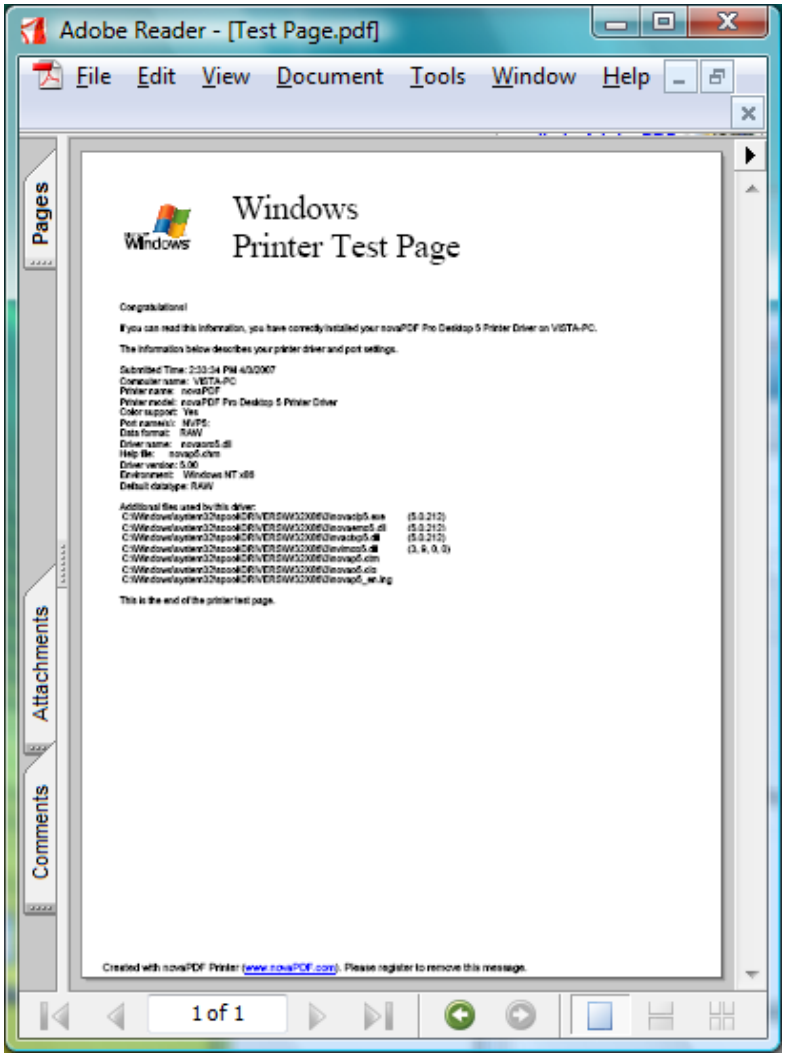

لطباعة صفحة اختبار في نظام التشغيل Windows XP أو Windows 2003 Server: 1. انتقل إلى ابدأ وانقر على الطابعات والفاكسات (إذا كانت لديك القائمة الكلاسيكية، فانتقل إلى الطابعات والفاكسات) 2. في نافذة الطابعات والفاكسات، انقر بزر الماوس الأيمن>الإعدادات->ابدأ- فوق novaPDF وحدد خصائص 3. في نافذة خصائص novaPDF، انقر فوق طباعة صفحة اختبار 4. سيطلب منك تحديد موقع واسم لملف PDF الاختباري. اختر واحدة وانقر فوق حفظ. 5. بعد إنشاء ملف PDF وحفظه، سيتم فتحه في قارئ PDF الافتراضي وسترى صفحة الاختبار المطبوعة. إذا لم يتم تسجيل novaPDF، فسيتم طباعة إشعار في نهاية ملف PDF. يمكن إزالة هذا من ملفات PDF التي تم إنشاؤها عن طريق شراء ترخيص وتسجيله. لطباعة صفحة اختبار في نظام التشغيل

انتقل إلى ابدأ وانقر فوق الطابعات 2. في نافذة الطابعات، انقر بزر الماوس .1 :Windows 2000 الأيمن فوق novaPDF وحدد خصائص

ملفات PDF بدون هذه الرسالة عن طريق شراء طابعة novaPDF (http://www.novapdf.com) قم بإنشاء

---

3. في نافذة خصائص novaPDF، انقر فوق طباعة صفحة الاختبار 4. سيطلب منك تحديد موقع واسم لملف PDF الاختباري. اختر واحدة وانقر فوق حفظ. 5. بعد إنشاء ملف PDF وحفظه، سيتم فتحه في قارئ PDF الافتراضي وسترى صفحة الاختبار المطبوعة. إذا لم يتم تسجيل novaPDF، فسيتم طباعة إشعار في نهاية ملف PDF. يمكن إزالة هذا من ملفات PDF التي تم إنشاؤها عن طريق شراء ترخيص وتسجيله. الوصول إلى تفضيلات الطباعة novaPDF - اختبر خيار الكشف عن الإشارات المرجعية متعددة الأسطر. يمكنك الوصول إلى نافذة تفضيلات الطباعة وتغيير الإعدادات المتنوعة المتاحة. للوصول إلى نافذة تفضيلات الطباعة novaPDF في نظام التشغيل Windows انتقل إلى ابدأ وانقر على الطابعات (إذا كانت لديك القائمة الكلاسيكية، فانتقل إلى .1 :Vista الطابعات) 2. في نافذة الطابعات، انقر بزر الماوس الأيمن فوق novaPDF>الإعدادات->ابدأ- وحدد تفضيلات الطباعة 3. سيتم عرض نافذة تفضيلات الطباعة novaPDF وسيكون لديك خيار تغيير الإعدادات المختلفة المتاحة (مجمعة في علامات التبويب)

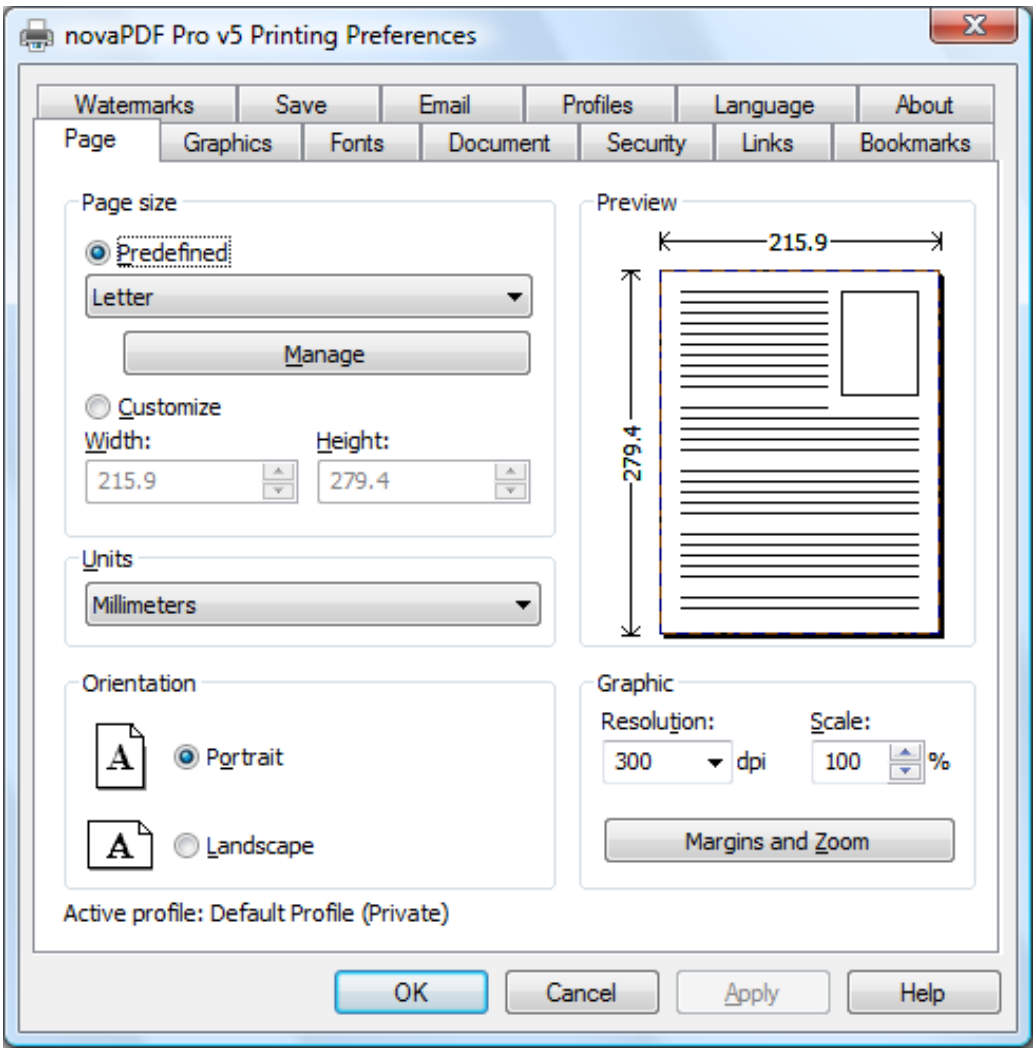

للوصول إلى نافذة تفضيلات الطباعة novaPDF في نظامي التشغيل Windows XP وWindows 2003 Server: 1. انتقل إلى ابدأ وانقر على الطابعات والفاكسات (إذا كانت لديك القائمة الكلاسيكية، فانتقل إلى ابدأ->الإعدادات->الطابعات والفاكسات) 2. في نافذة الطابعات والفاكسات، انقر بزر الماوس الأيمن فوق novaPDF وحدد تفضيلات الطباعة. 3. سيتم عرض نافذة تفضيلات الطباعة novaPDF وسيكون لديك خيار تغيير الإعدادات المختلفة المتاحة (مجمعة في علامات تبويب) للوصول إلى نافذة تفضيلات الطباعة novaPDF في نظام التشغيل Windows 2000:1. انتقل إلى ابدأ وانقر على الطابعات 2. في نافذة الطابعات، انقر بزر الماوس الأيمن فوق novaPDF وحدد تفضيلات الطباعة 3. سيتم عرض نافذة تفضيلات الطباعة novaPDF وسيكون لديك خيار تغيير الإعدادات المختلفة المتاحة (مجمعة في علامات التبويب)

ملفات PDF بدون هذه الرسالة عن طريق شراء طابعة novaPDF (http://www.novapdf.com) قم بإنشاء

إنشاء ملفات PDF يقوم novaPDF بتثبيت نفسه كمحرك طابعة افتراضي، لذلك لا يوجد ملف exe لتشغيله لإنشاء ملفات PDF. لإنشاء ملفات PDF، كل ما عليك هو طباعة مستنداتك على طابعة من مايكروسوفت PDF كما لو كنت تطبع على طابعة عادية. كيفية إنشاء ملفات novaPDF، طباعة وحدد>وورد1. افتح مستند Word الذي تريد تحويله إلى ملف PDF 2. انتقل إلى ملف- " واختر موقعا لملف novaPDFموافقPDF من مربع التحرير والسرد الطابعات 3. انقر فوق " الخاص بك

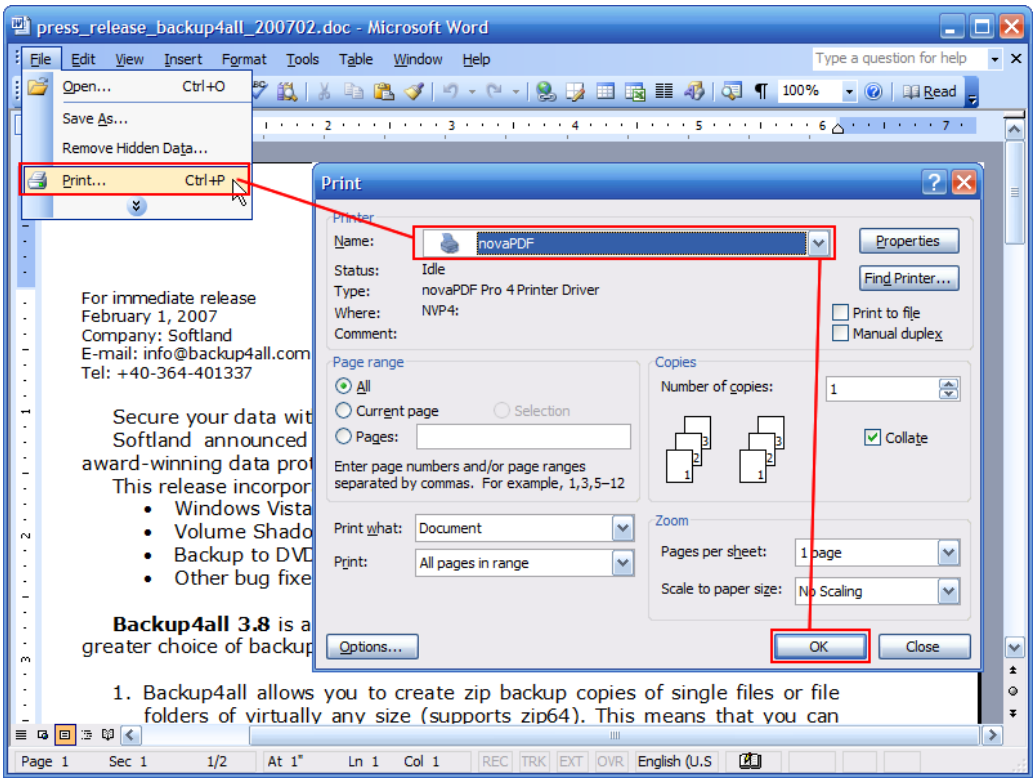

كيفية إنشاء ملفات PDF من Microsoft WordPad1. افتح المستند الذي تريد تحويله إلى ملف طباعة وحدد .PDF 2>من قائمة الطابعات 3. انقر فوق طباعة واختر novaPDF انتقل إلى ملف- موقعا لملف PDF الخاص بك

ملفات PDF بدون هذه الرسالة عن طريق شراء طابعة (novaPDF (http://www.novapdf.com قم بإنشاء

صفحة المصدر 6

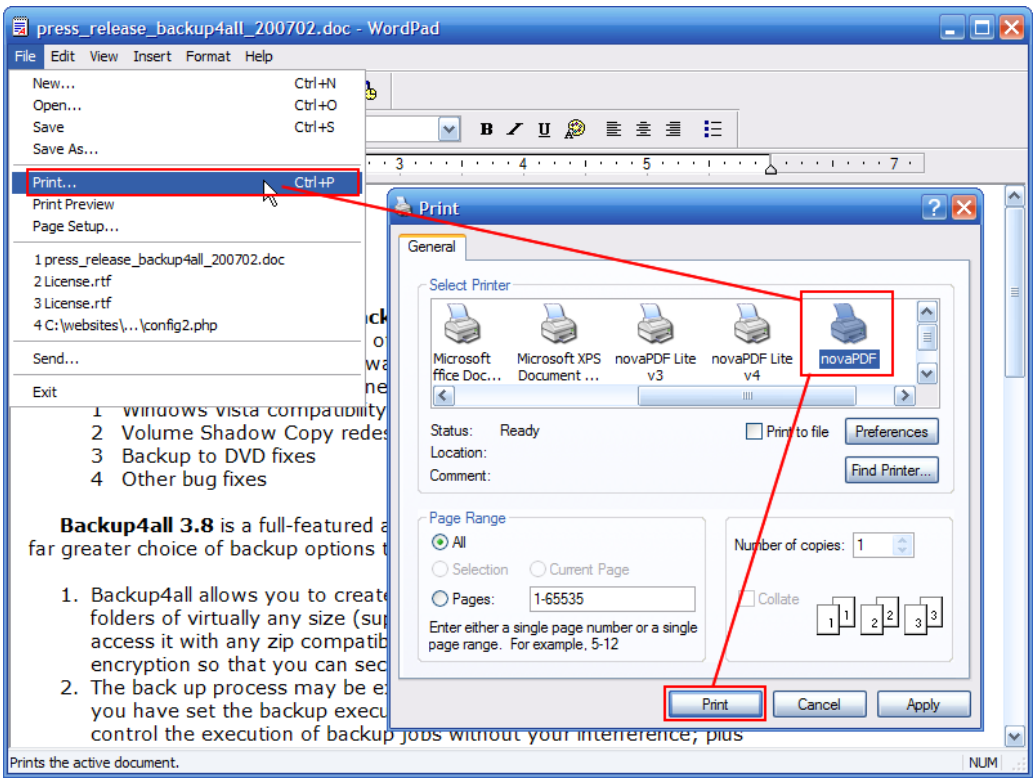

كيفية إنشاء ملفات PDF من NotePad1. افتح مستند NotePad الذي تريد تحويله إلى ملف PDF طباعة وحدد novaPDF من قائمة الطابعات 3. انقر فوق طباعة واختر موقعا<2. انتقل إلى ملف-لملف PDF الخاص بك

ملفات PDF بدون هذه الرسالة عن طريق شراء طابعة (novaPDF (http://www.novapdf.com قم بإنشاء