Armonía
basada en la
Música Peruana

Proyecto:
Introducción a la Armonía Tradicional a Través de la Música Peruana

PROYECTO GANADOR DE ESTÍMULOS ECONÓMICOS PARA LA CULTURA 2025

PERÚ Ministerio de Cultura

Doble Dominante

Material Complementario y Recursos Didácticos

Aland Bravo
abravo@undar.edu.pe

Jorge Marcellini
jmarcellini@undar.edu.pe

Ministerio de Cultura del Perú

2 de abril de 2026

Contenido General

1. Doble Dominante en Cadencia o Dominante de la Dominante
   - Definición
   - Características de los Acordes de Doble Dominante

2. Errores frecuentes en los Acordes de Doble Dominante en Cadencia o Dominante de la Dominante
   - Error de omisión de doble dominante
   - Error de octavas paralelas
   - Error de octava oculta

3. Ejercicios de Acordes de Doble Dominante
   - Ejercicio Resuelto

Contenido

1. Doble Dominante en Cadencia o Dominante de la Dominante
   - Definición
   - Características de los Acordes de Doble Dominante

2. Errores frecuentes en los Acordes de Doble Dominante en Cadencia o Dominante de la Dominante
   - Error de omisión de doble dominante
   - Error de octavas paralelas
   - Error de octava oculta

3. Ejercicios de Acordes de Doble Dominante
   - Ejercicio Resuelto

Dominante de la Dominante
Definición

- Deriva de la alteración ascendente de la tercera del acorde de súper tónica (II grado).
- Pertenece a la armonía cromática; se usa en cadencia final o al llegar a la Dominante.
- Se pone después de la Subdominante o del acorde de Tónica: **I - II - DD - V**.

Ejemplo sobre el II grado:

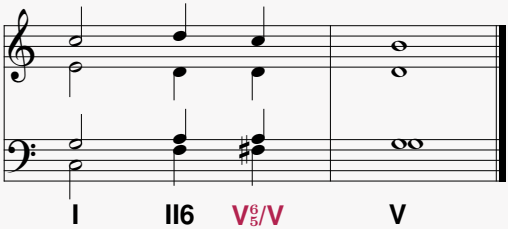

- También se encuentra suna Dominante de la Dominante (DD ó V/V), sobre el acorde Subdominante, alterando su fundamental.

Ejemplo sobre el IV grado:

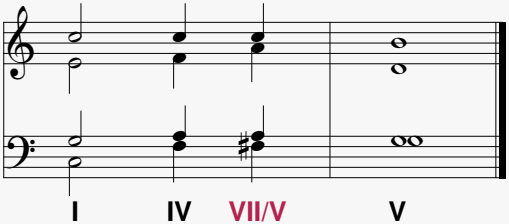

Dominante de la Dominante

Características de los Acordes de Doble Dominante

- Puede presentarse en posición fundamental o en cualquiera de sus 3 inversiones, respetando las reglas de resolución del acorde de V^7.

Resolución en inversiones:

a) La tercera (sensible) sube medio tono.

b) La quinta baja de grado.

c) La séptima baja de grado.

d) La fundamental queda tenida en la misma voz.

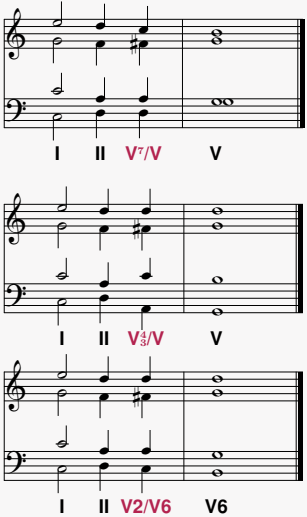

Contenido

1. Doble Dominante en Cadencia o Dominante de la Dominante
   - Definición
   - Características de los Acordes de Doble Dominante

2. Errores frecuentes en los Acordes de Doble Dominante en Cadencia o Dominante de la Dominante
   - Error de omisión de doble dominante
   - Error de octavas paralelas
   - Error de octava oculta

3. Ejercicios de Acordes de Doble Dominante
   - Ejercicio Resuelto

Errores Frecuentes en Doble Dominante

Error de omisión de doble dominante

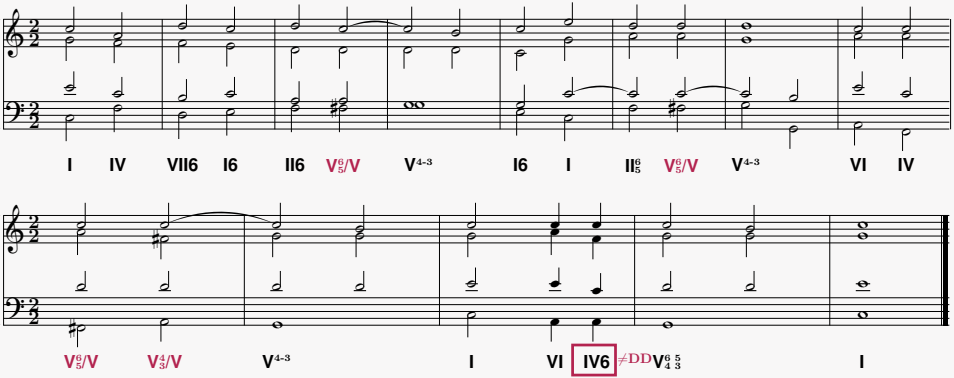

Solución:

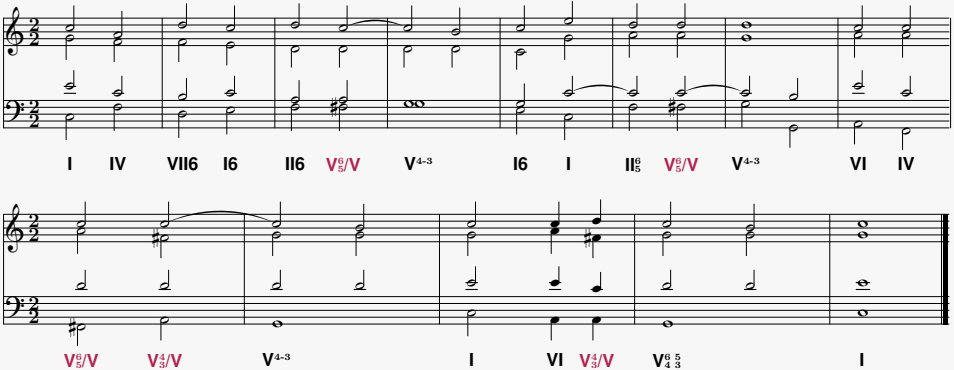
I IV VII6 I6 II6 V6/5/V V4-3 I6 I II6/5 V6/5/V V4-3 VI IV
V6/5/V V4/3/V V4-3 I VI V4/3/V V6 5 4 3 I

Errores Frecuentes en Doble Dominante

Error de octavas paralelas

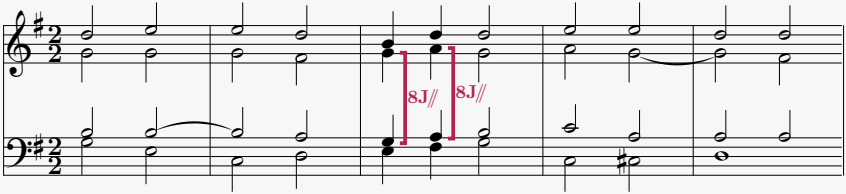

I VI IV7 V VI V6 I II6 V^{6}_{5}/V $V^{4\text{-}3}$

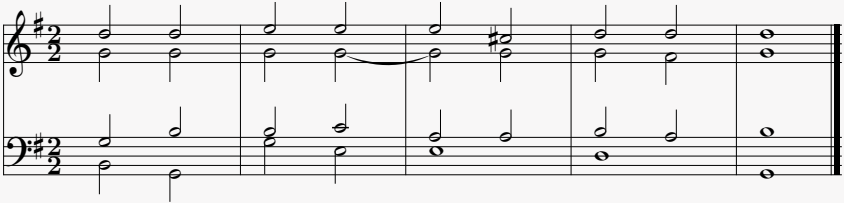

I6 I VI6 IV6 II^{4}_{3} V^{4}_{3}/V $V^{6\ 5}_{4\ 3}$ I

Solución:

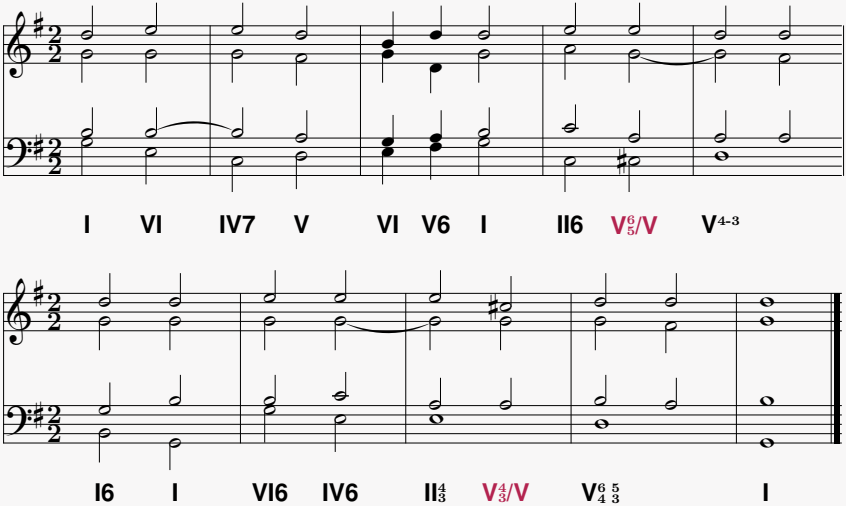

Errores Frecuentes en Doble Dominante

Error de octava oculta

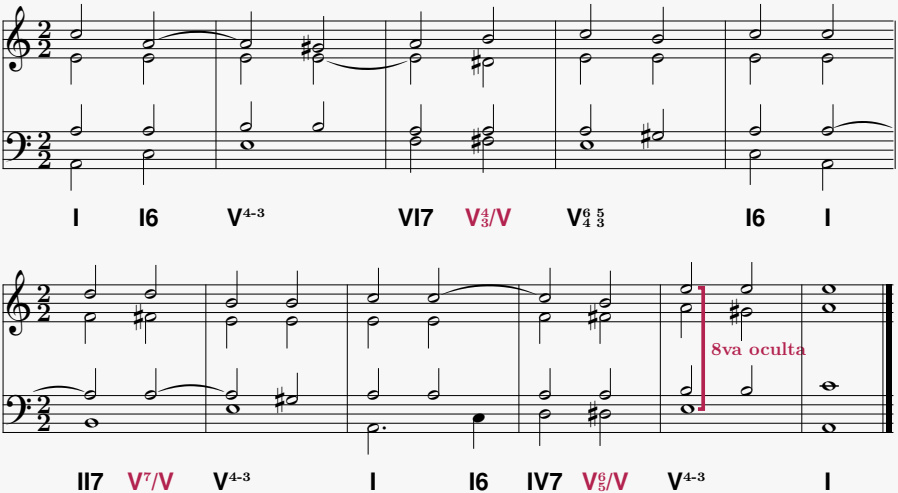

Errores Frecuentes en Doble Dominante

Error de octava oculta

Solución:

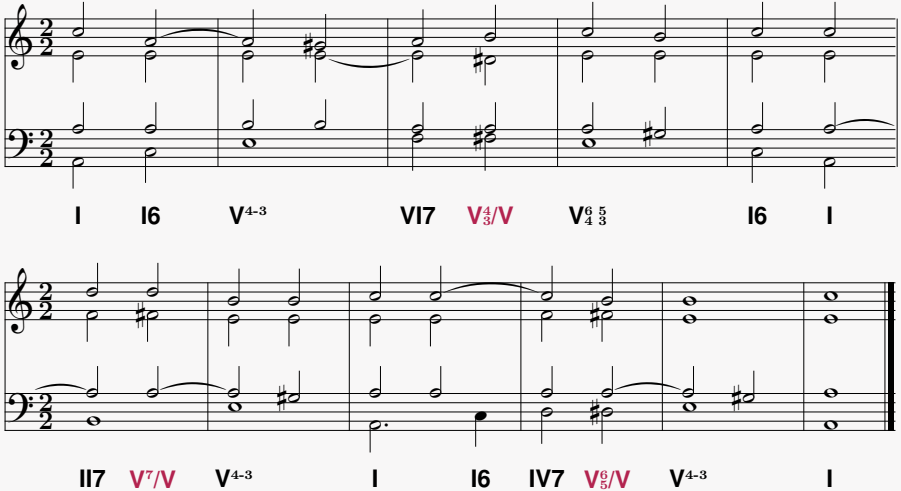

Contenido

1. Doble Dominante en Cadencia o Dominante de la Dominante
   Definición
   Características de los Acordes de Doble Dominante

2. Errores frecuentes en los Acordes de Doble Dominante en Cadencia o Dominante de la Dominante
   Error de omisión de doble dominante
   Error de octavas paralelas
   Error de octava oculta

3. Ejercicios de Acordes de Doble Dominante
   Ejercicio Resuelto

Ejercicios de Acordes de Doble Dominante

Ejercicio Resuelto

1

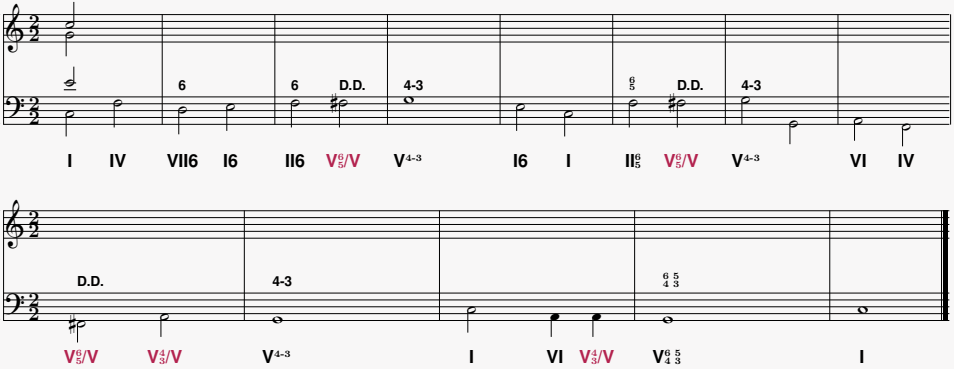

Solución:

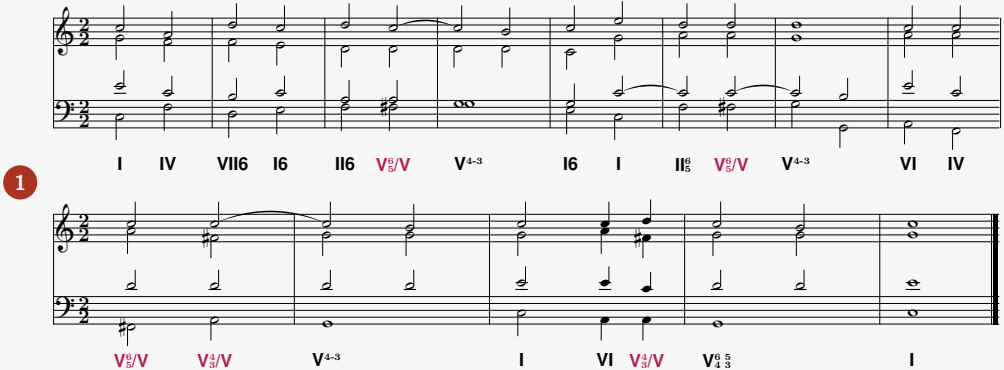
I IV VII6 I6 II6 V6/5/V V4-3 I6 I II6/5 V6/5/V V4-3 VI IV
1
V6/5/V V4/3/V V4-3 I VI V4/3/V V6 5 4 3 I

Ejercicios Propuestos

2

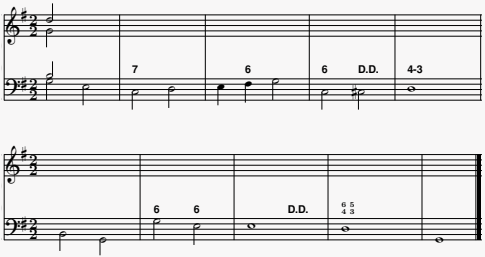

3

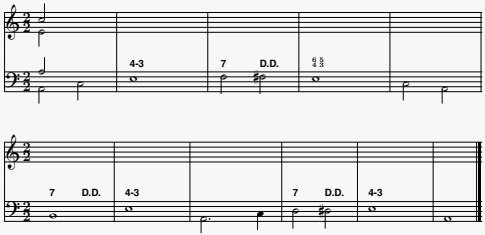

Propuesta de Solución de los Ejercicios Propuestos

2

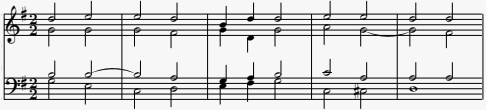

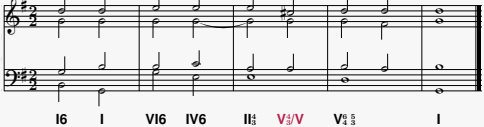
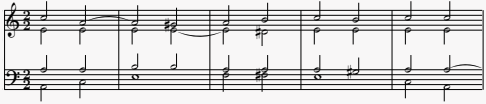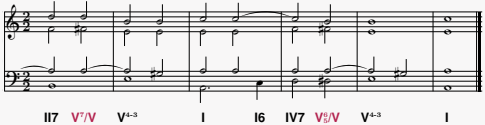
3