ARMONÍA
basada en la
MÚSICA PERUANA

Proyecto:
Introducción a la Armonía Tradicional a Través de la Música Peruana

PROYECTO GANADOR DE ESTÍMULOS ECONÓMICOS PARA LA CULTURA 2025

PERÚ Ministerio de Cultura

Sexta Napolitana

Material Complementario y Recursos Didácticos

Aland Bravo
abravo@undar.edu.pe

Jorge Marcellini
jmarcellini@undar.edu.pe

Ministerio de Cultura del Perú

2 de abril de 2026

Contenido General

1. Sexta Napolitana
   - Definición
   - Nomenclatura de la Sexta Napolitana

2. Reglas para el empleo de la Sexta Napolitana

3. Errores Frecuentes en los Acordes de Sexta Napolitana
   - Error de resolución de sensible
   - Error de quinta paralela
   - Error de quinta oculta
   - Error de omisión de ligadura
   - Error de omisión de distancia de novena en retardo

4. Ejercicios de Sextas Napolitanas
   - Ejercicio Resuelto

Contenido

1. Sexta Napolitana
   - Definición
   - Nomenclatura de la Sexta Napolitana

2. Reglas para el empleo de la Sexta Napolitana

3. Errores Frecuentes en los Acordes de Sexta Napolitana
   - Error de resolución de sensible
   - Error de quinta paralela
   - Error de quinta oculta
   - Error de omisión de ligadura
   - Error de omisión de distancia de novena en retardo

4. Ejercicios de Sextas Napolitanas
   - Ejercicio Resuelto

Sexta Napolitana
Definición

- Una alteración muy usada en el siglo XIX, dio lugar a un procedimiento armónico que fue llamado "**sexta napolitana**".
- Este consiste en bajar de un semitono cromático la fundamental del acorde de 5ta disminuida en el **II** grado del modo menor, y el acorde obtenido es un acorde perfecto mayor.
- Este acorde en el siglo XVIII se utilizaba sobre todo en 1era inversión, y de ahí deriva su nombre de sexta. Más tarde en el siglo XIX, la triada se siguió llamando **sexta napolitana** aunque se le utilizaba en estado fundamental.

Notación de la Sexta Napolitana:

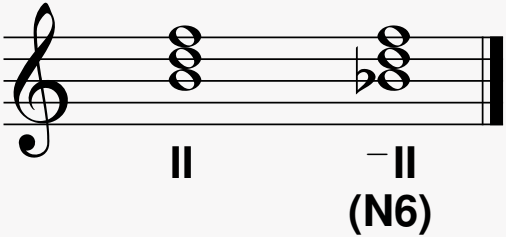

- La **Sexta Napolitana** es un acorde pivote útil en la modulación. Como simple triada mayor permite muchas interpretaciones, es un punto común entre tonalidades lejanas.

Sexta Napolitana
Nomenclatura de la Sexta Napolitana

- Podemos cifrar este acorde indicando en cada caso las notas rebajadas, pero es más fácil aplicar directamente el símbolo **N6** comúnmente aceptado (ver ítem a).
- Cuando se utiliza el número **II** romano en lugar de la **N**, debe de estar precedido por un pequeño signo de sustracción en la parte superior izquierda, indicando el rebajamiento cromático de la fundamental (ver ítem b, esto es si el acorde se encuentra en estado fundamental).

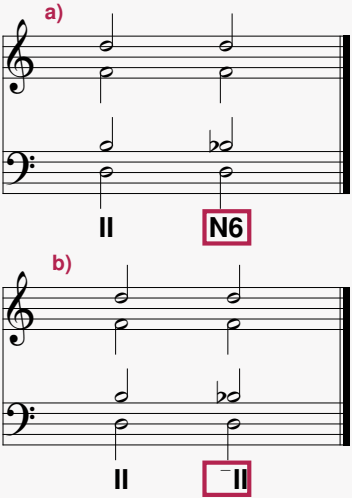

Sexta Napolitana
Nomenclatura de la Sexta Napolitana

- Originalmente deriva del modo menor, posteriormente el modo mayor lo tomó y lo incorporó como acorde cromático a la familia de sus subdominantes, rebajando en este caso la fundamental y la 5ta, tal como se aprecia en la Figura:

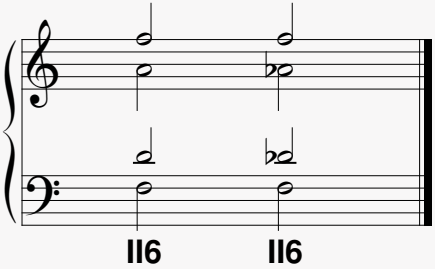

- En el siglo XIX el acorde de sexta napolitana se empleó con frecuencia creciente en estado fundamental.
- Esto le dio al acorde mucha más independencia y estabilidad, tratando el **II** grado rebajado no como una nota de tendencia melódica sino como una auténtica fundamental armónica, lo que permite su duplicación.
- La fundamental duplicada y la relación de 4a aumentada con la Dominante subrayan la lejanía de esta armonía con respecto al centro tonal principal.

Contenido

1. Sexta Napolitana
   Definición
   Nomenclatura de la Sexta Napolitana

2. Reglas para el empleo de la Sexta Napolitana

3. Errores Frecuentes en los Acordes de Sexta Napolitana
   Error de resolución de sensible
   Error de quinta paralela
   Error de quinta oculta
   Error de omisión de ligadura
   Error de omisión de distancia de novena en retardo

4. Ejercicios de Sextas Napolitanas
   Ejercicio Resuelto

Reglas para el empleo de la Sexta Napolitana

a) **N6** presenta dos notas atractivas de resolución obligada y por lo tanto sólo duplicaremos la tercera del acorde.

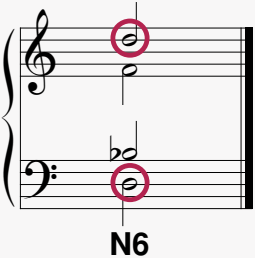

b) **N6** se usa siempre en primera inversión. (Más tarde se utilizó este acorde en estado fundamental).

c) En cualquiera de las siguientes resoluciones, las dos notas atractivas resuelven descendiendo. Este acorde resuelve de tres maneras:

1) **N6-V$^{6\ 5}_{4\ 3}$**: En esta resolución la fundamental del **N6** debe de estar arriba de la quinta para evitar el error armónico de quintas paralelas.

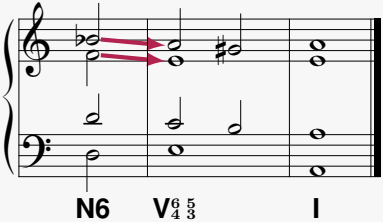

Reglas para el empleo de la Sexta Napolitana

2) **N6**-**V**: El intervalo de tercera disminuida que se crea con la resolución de la fundamental del **N6**, al descender a la tercera (sensible) del quinto grado, es permitida, esto aplica para la resolución siguiente.

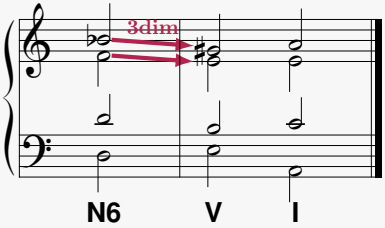

3) **N6**-**V7**

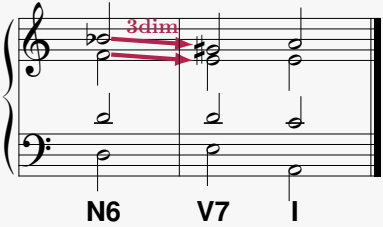

4) **N6** puede estar precedido por sus dominantes auxiliares: **V7**/**N6** y **VII7**/**N6**.

Contenido

1. Sexta Napolitana
   Definición
   Nomenclatura de la Sexta Napolitana

2. Reglas para el empleo de la Sexta Napolitana

3. Errores Frecuentes en los Acordes de Sexta Napolitana
   Error de resolución de sensible
   Error de quinta paralela
   Error de quinta oculta
   Error de omisión de ligadura
   Error de omisión de distancia de novena en retardo

4. Ejercicios de Sextas Napolitanas
   Ejercicio Resuelto

Errores Frecuentes en los Acordes de Sexta Napolitana

Error de resolución de sensible

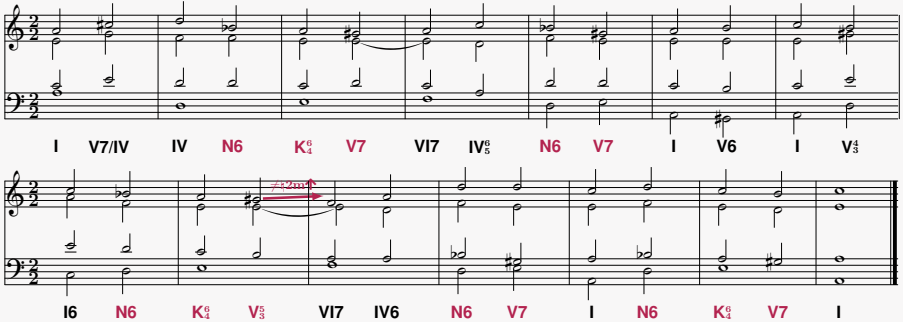

Solución:

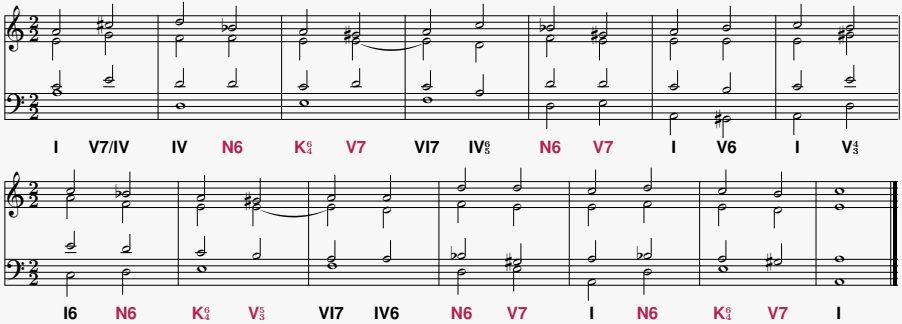
I V7/IV IV N6 K$^6_4$ V7 VI7 IV$^6_5$ N6 V7 I V6 I V$^4_3$
I6 N6 K$^6_4$ V$^5_3$ VI7 IV6 N6 V7 I N6 K$^6_4$ V7 I

Errores Frecuentes en los Acordes de Sexta Napolitana

Error de quinta paralela

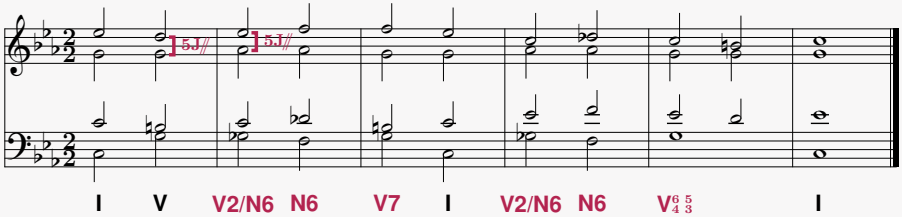

Solución:

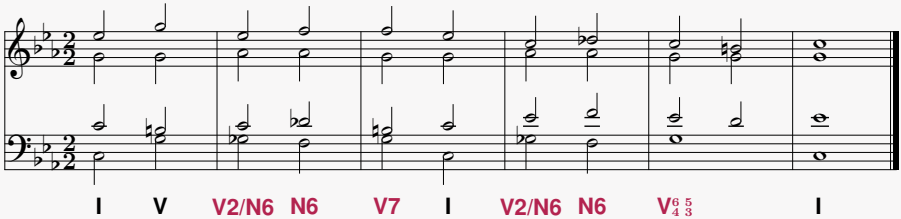

Errores Frecuentes en los Acordes de Sexta Napolitana

Error de quinta oculta

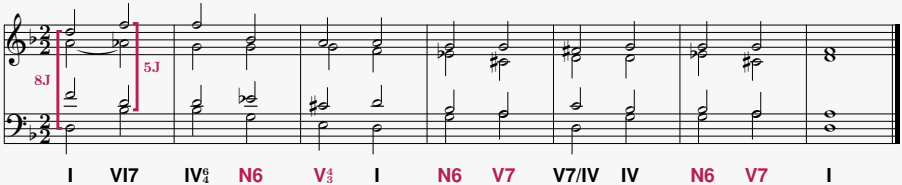

Solución:

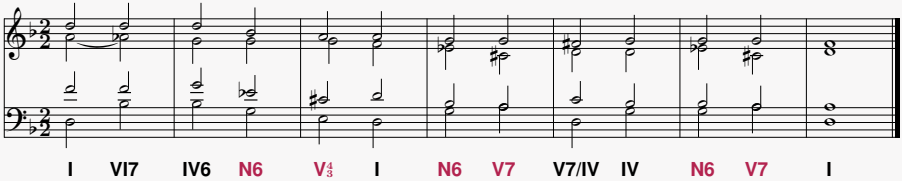

Errores Frecuentes en los Acordes de Sexta Napolitana

Error de omisión de ligadura

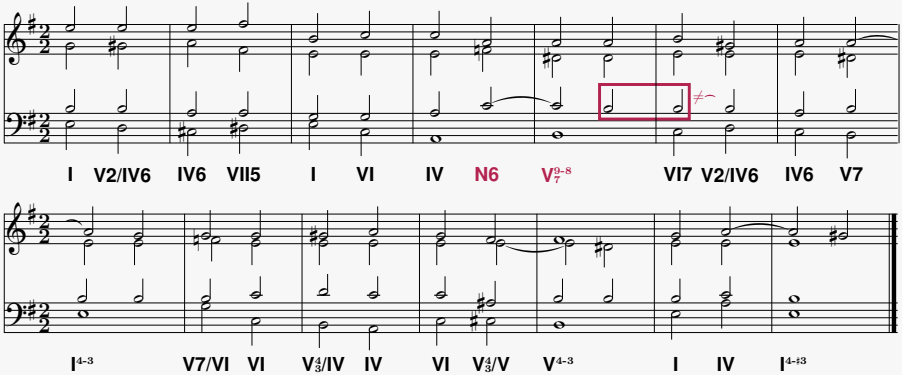

Solución:

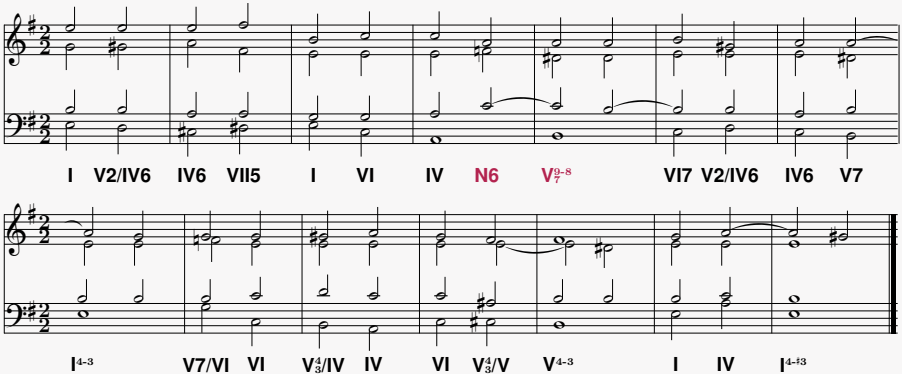
I V2/IV6 IV6 VII5 I VI IV N6 V_7^{9-8} VI7 V2/IV6 IV6 V7
I^{4-3} V7/VI VI V_3^4/IV IV VI V_3^4/V V^{4-3} I IV $I^{4-\sharp 3}$

Errores Frecuentes en los Acordes de Sexta Napolitana

Error de omisión de distancia de novena en retardo

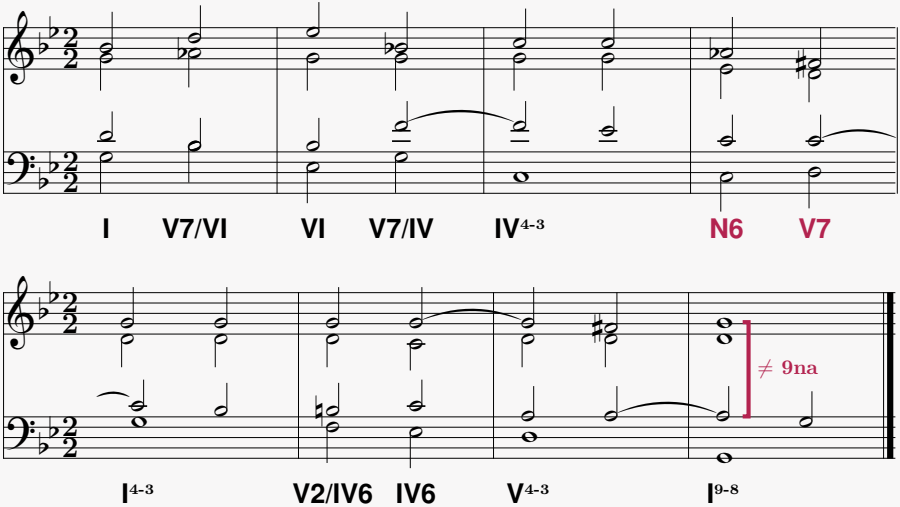

Errores Frecuentes en los Acordes de Sexta Napolitana

Error de omisión de distancia de novena en retardo

Solución:

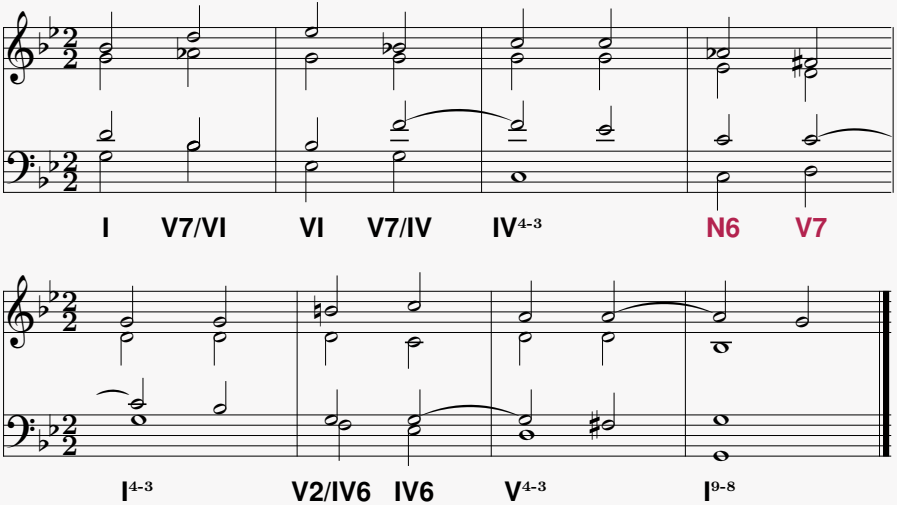

Contenido

1. Sexta Napolitana
   Definición
   Nomenclatura de la Sexta Napolitana

2. Reglas para el empleo de la Sexta Napolitana

3. Errores Frecuentes en los Acordes de Sexta Napolitana
   Error de resolución de sensible
   Error de quinta paralela
   Error de quinta oculta
   Error de omisión de ligadura
   Error de omisión de distancia de novena en retardo

4. Ejercicios de Sextas Napolitanas
   Ejercicio Resuelto

Ejercicios de Sextas Napolitanas

Ejercicio Resuelto

1

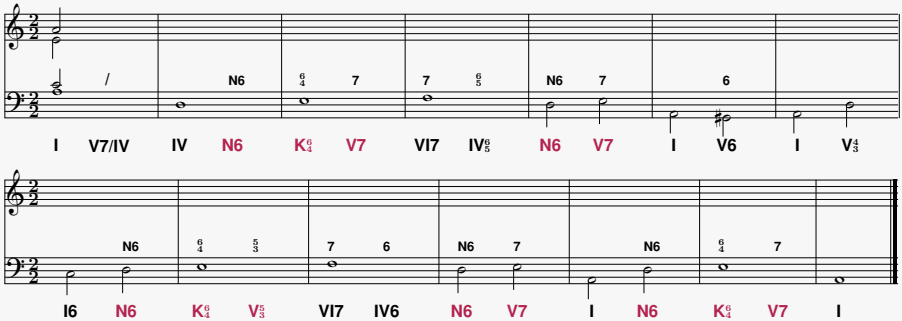

Solución:

1

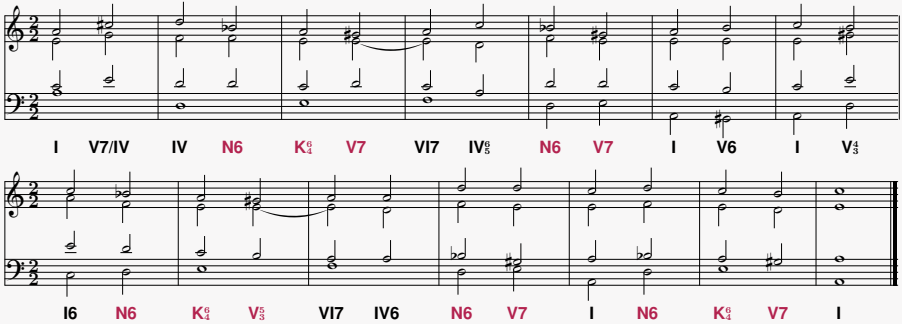
I V7/IV IV N6 K$^{6}_{4}$ V7 VI7 IV$^{6}_{5}$ N6 V7 I V6 I V$^{4}_{3}$
I6 N6 K$^{6}_{4}$ V$^{5}_{3}$ VI7 IV6 N6 V7 I N6 K$^{6}_{4}$ V7 I

Ejercicios Propuestos

2

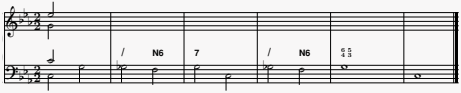

3

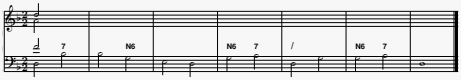

4

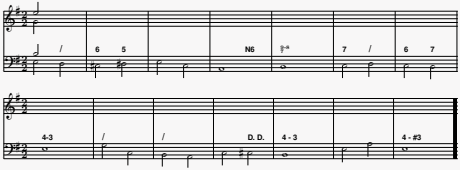

Propuesta de Solución de los Ejercicios Propuestos

2

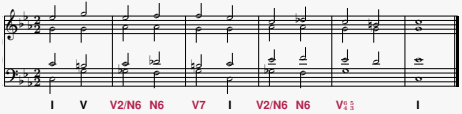

3

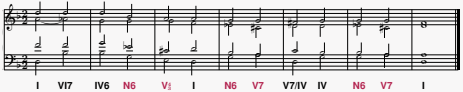
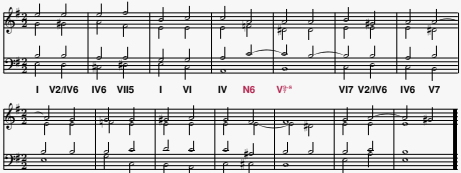
4