ARMONÍA
basada en la
MÚSICA PERUANA

Proyecto:
Introducción a la Armonía Tradicional a Través de la Música Peruana

PROYECTO GANADOR DE ESTÍMULOS ECONÓMICOS PARA LA CULTURA 2025

PERÚ Ministerio de Cultura

Modulación

Material Complementario y Recursos Didácticos

Aland Bravo
abravo@undar.edu.pe

Jorge Marcellini
jmarcellini@undar.edu.pe

Ministerio de Cultura del Perú

2 de abril de 2026

Contenido General

1. Modulación
   - Definición
   - Clasificación de los Grados de Afinidad

2. Afinidad de 1er Grado

3. Errores frecuentes en la Modulación con Afinidad de 1er Grado
   - Error de quintas paralelas y salto mayor a una octava en modulación (L11)
   - Error de octavas paralelas en modulación con acorde pivote
   - Error de omisión de ligadura en séptima secundaria
   - Error de resolución de sensible

4. Ejercicios de Modulación con afinidad de 1er grado
   - Ejercicio Resuelto

Contenido

1. Modulación
   Definición
   Clasificación de los Grados de Afinidad

2. Afinidad de 1er Grado

3. Errores frecuentes en la Modulación con Afinidad de 1er Grado
   Error de quintas paralelas y salto mayor a una octava en modulación (L11)
   Error de octavas paralelas en modulación con acorde pivote
   Error de omisión de ligadura en séptima secundaria
   Error de resolución de sensible

4. Ejercicios de Modulación con afinidad de 1er grado
   Ejercicio Resuelto

Modulación
Definición

- Si la música se compusiera únicamente de elementos dentro de un mismo tono, pronto caería en la monotonía. Para enriquecer y diversificar el discurso musical, es esencial poder salir del tono inicial y explorar otros tonos, ya sean cercanos o lejanos, para descubrir así nuevos recursos armónicos. Este proceso se conoce como **Modulación**.
- La **Modulación** implica el tránsito de una tonalidad a otra, cambiando el centro tonal a un nuevo nivel. Entre las distintas tonalidades, existen relaciones de afinidad basadas en fenómenos como la resonancia armónica superior o inferior, así como en el círculo de quintas. Estas relaciones permiten clasificar las tonalidades como vecinas o lejanas.
- Según diversos teóricos, se consideran tonos vecinos o relativos aquellos que difieren por una sola alteración; es decir, la tonalidad de la Dominante, de la Subdominante y sus respectivos relativos respecto a la Tónica. Todas las demás tonalidades se consideran lejanas.
- Así, los tonos vecinos de Do Mayor serán: Sol Mayor, Fa Mayor, la menor, mi menor y re menor.

Tonos vecinos de Do Mayor:

- Los tonos vecinos de La menor serán: Mi menor; Re menor; Do Mayor; Sol Mayor y Fa Mayor.
- Los tonos lejanos están a la distancia de dos o más quintas hacia arriba o hacia abajo.

Tonos vecinos de La menor:

El Sonido Característico:

- Está representado generalmente por la **sensible tonal o modal**, del tono al cual se quiere modular.

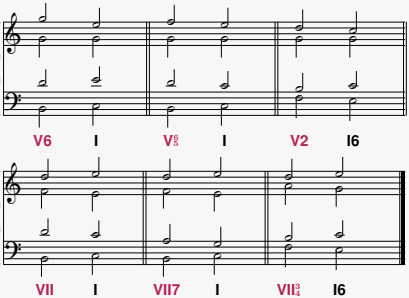

- La presencia del sonido o los sonidos característicos en un acorde provocan sin duda la modulación. Es necesario que, modulando, el acorde extraño a la tonalidad y aparentemente el nuevo tono, sea acompañado por otros acordes que afirmen la modulación, como una fórmula de cadencia.

El teórico italiano Alfredo De Ninno ha establecido 4 grados de afinidad:

a) **Afinidad de 1er Grado:** Cuando dos tonalidades difieren por una alteración. Ejemplo: Do Mayor y Sol Mayor; Do Mayor y Fa Mayor, con sus respectivos relativos menores.

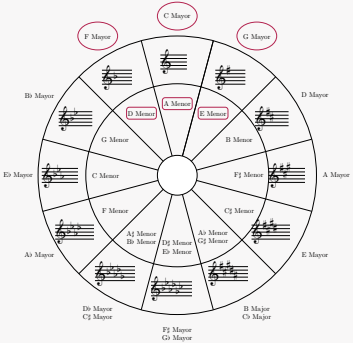

b) **Afinidad de 2do Grado:** Cuando dos tonalidades difieren por dos alteraciones; por ejemplo: Do Mayor y Re Mayor; Do Mayor y Si b Mayor, con sus respectivos relativos menores.

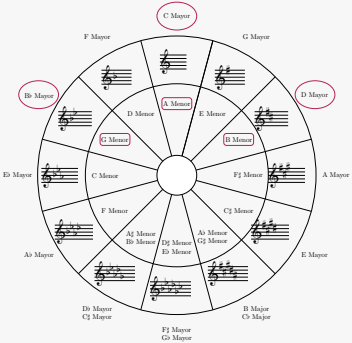

c) **Afinidad de 3er Grado:** Cuando dos tonalidades difieren por tres alteraciones, estas son tonalidades que tienen el mismo nombre, pero diferente modo; por ejemplo: Do Mayor y do menor; do menor y Do Mayor.

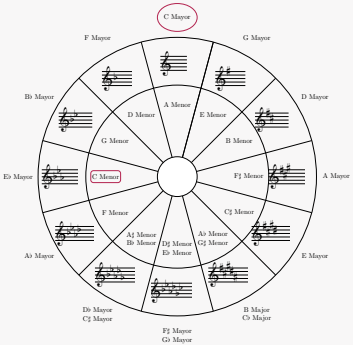

d) **Afinidad de 4to Grado:** Son todas aquellas que no entran en los casos anteriores.

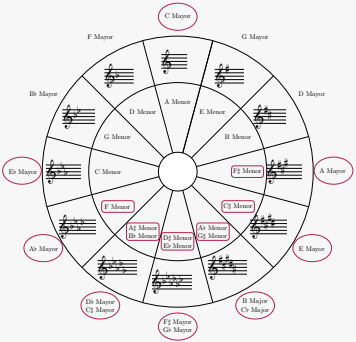

Contenido

1. Modulación
   Definición
   Clasificación de los Grados de Afinidad

2. Afinidad de 1er Grado

3. Errores frecuentes en la Modulación con Afinidad de 1er Grado
   Error de quintas paralelas y salto mayor a una octava en modulación (L11)
   Error de octavas paralelas en modulación con acorde pivote
   Error de omisión de ligadura en séptima secundaria
   Error de resolución de sensible

4. Ejercicios de Modulación con afinidad de 1er grado
   Ejercicio Resuelto

Afinidad de 1er Grado

- Para modular de una tonalidad a otra que tenga afinidad de 1er grado, basta hacer escuchar un acorde que tenga el sonido o los sonidos característicos.
- Este acorde generalmente es el de V o sólo la tríada sensible.
- El acorde de V7, mediante los elementos de movimiento que lo forman, mueve por entero el sistema tonal, determinando así el ámbito de un nuevo tono; una vez que ha entrado en el nuevo tono, sigue sus reglas de resolución sobre la nueva Tónica.

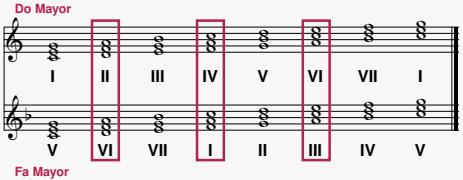

- Además, es necesario afirmar el nuevo tono con una fórmula de cadencia.
- Se puede usar también un acorde que sea común entre los dos tonos (mismas notas sin alteraciones), a este acorde se le conoce como **Acorde Pivote**.

Contenido

1. Modulación
   Definición
   Clasificación de los Grados de Afinidad

2. Afinidad de 1er Grado

3. Errores frecuentes en la Modulación con Afinidad de 1er Grado
   Error de quintas paralelas y salto mayor a una octava en modulación (L11)
   Error de octavas paralelas en modulación con acorde pivote
   Error de omisión de ligadura en séptima secundaria
   Error de resolución de sensible

4. Ejercicios de Modulación con afinidad de 1er grado
   Ejercicio Resuelto

Errores de Modulación 1er Grado

Error de quintas paralelas y salto mayor a una octava en modulación (L11)

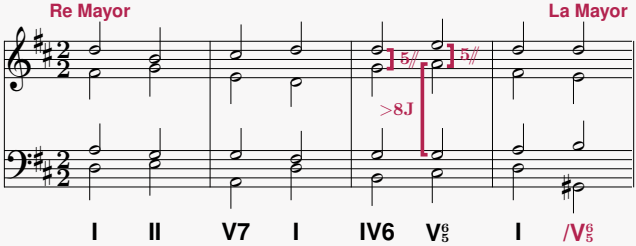

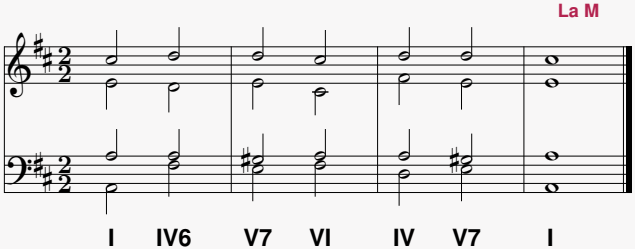

Solución:

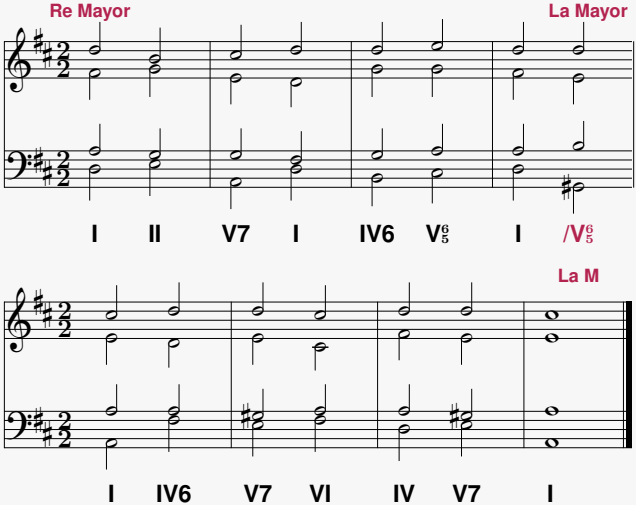

Errores de Modulación 1er Grado

Error de octavas paralelas en modulación con acorde pivote

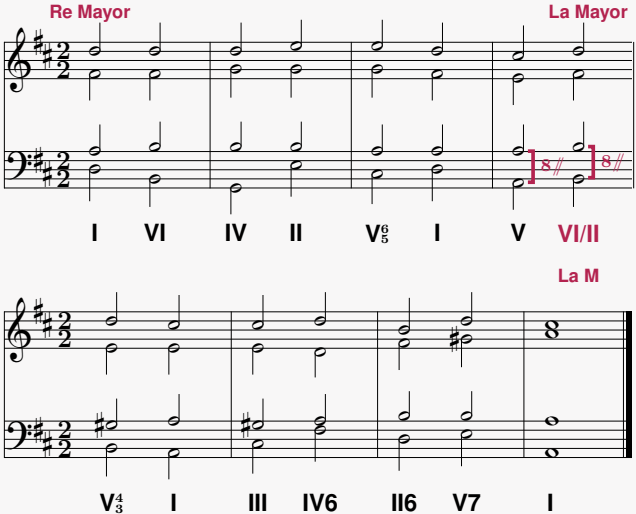

Errores de Modulación 1er Grado

Error de octavas paralelas en modulación con acorde pivote

Solución:

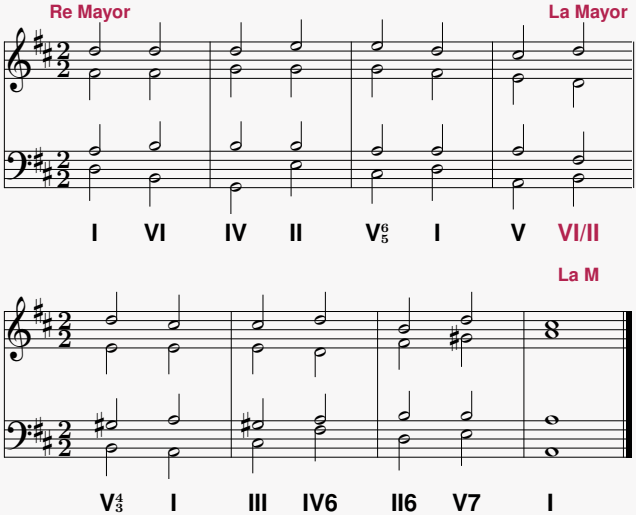

Errores de Modulación 1er Grado

Error de omisión de ligadura en séptima secundaria

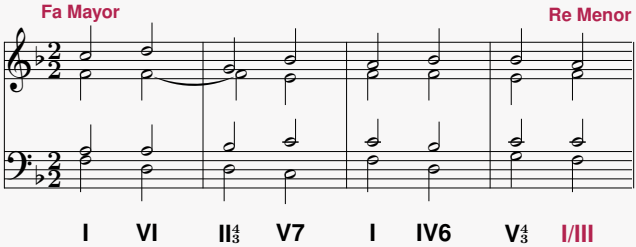

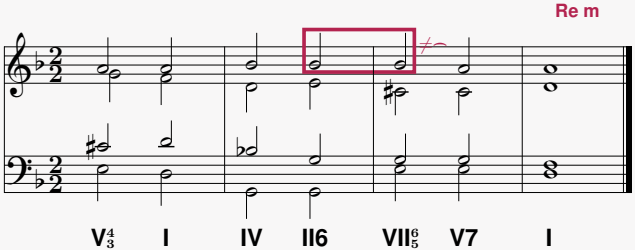

Errores de Modulación 1er Grado

Error de omisión de ligadura en séptima secundaria

Solución:

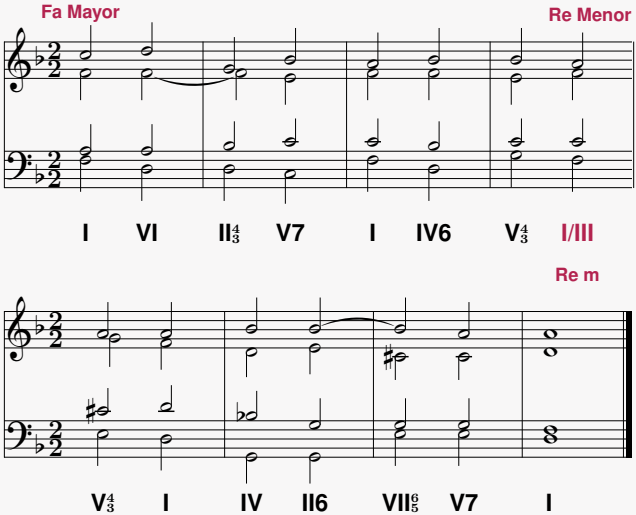

Errores de Modulación 1er Grado

Error de resolución de sensible

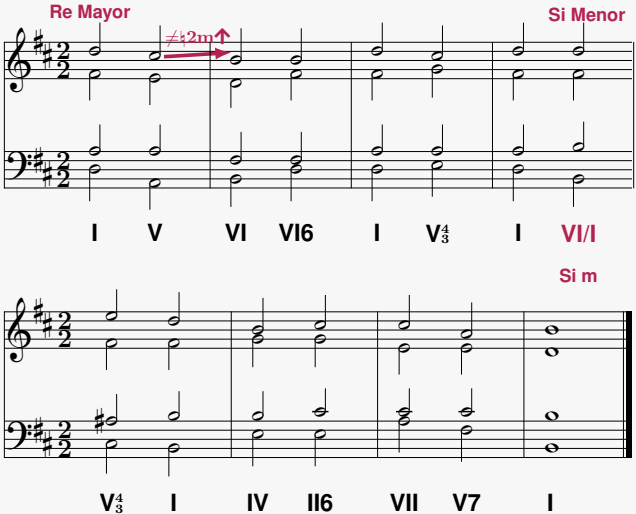

Errores de Modulación 1er Grado

Error de resolución de sensible

Solución:

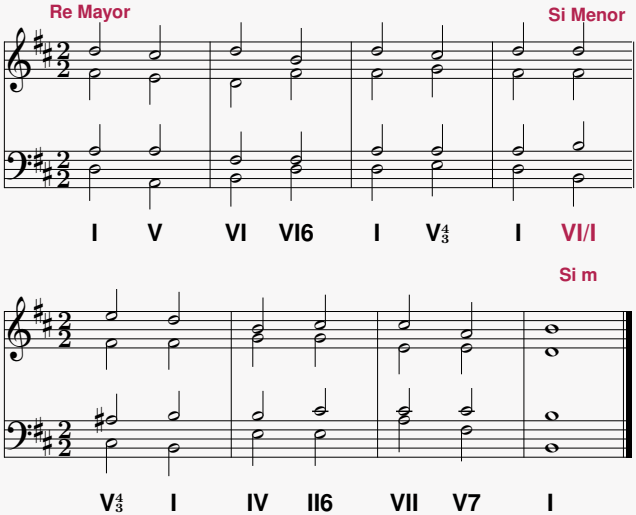

Contenido

1. Modulación
   Definición
   Clasificación de los Grados de Afinidad

2. Afinidad de 1er Grado

3. Errores frecuentes en la Modulación con Afinidad de 1er Grado
   Error de quintas paralelas y salto mayor a una octava en modulación (L11)
   Error de octavas paralelas en modulación con acorde pivote
   Error de omisión de ligadura en séptima secundaria
   Error de resolución de sensible

4. Ejercicios de Modulación con afinidad de 1er grado
   Ejercicio Resuelto

Ejercicios de Modulación con afinidad de 1er grado

Ejercicio Resuelto

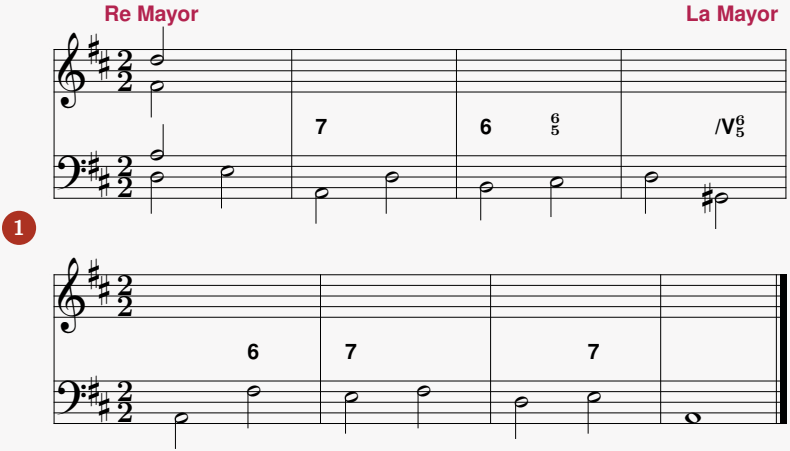

Solución:

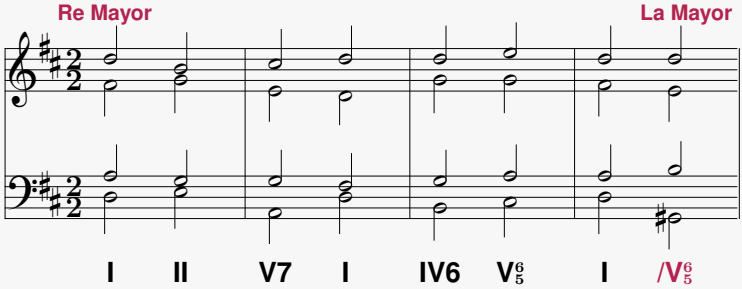

1

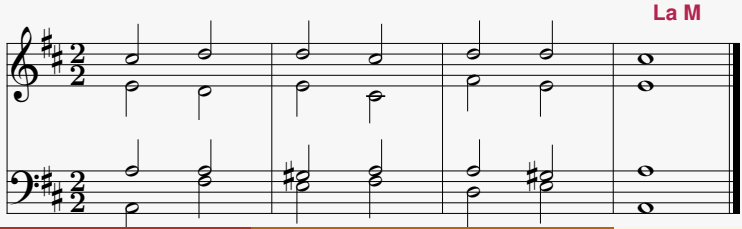

Ejercicios Propuestos

2

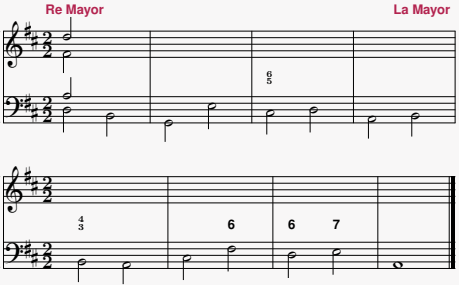

3

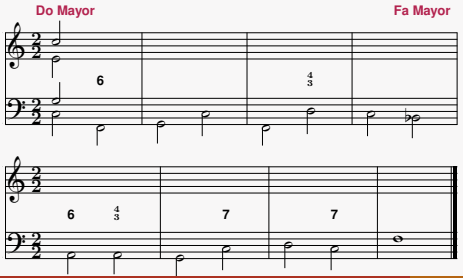

4

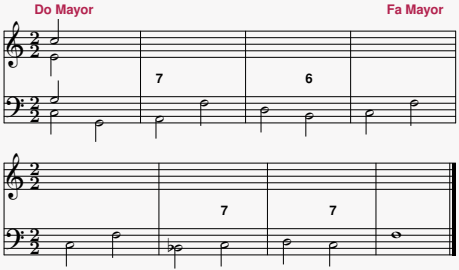

5

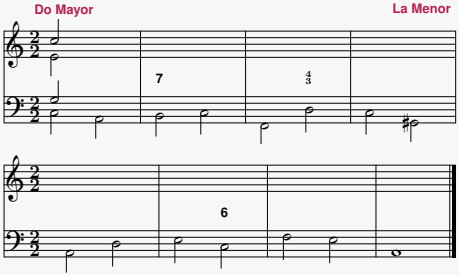

Propuesta de Solución de los Ejercicios Propuestos

2

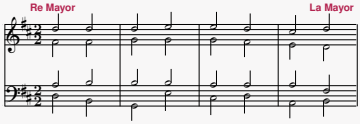

I VI IV II V^{6}_{5} I V VI/II

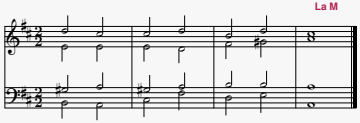

V^{4}_{3} I III IV6 II6 V7 I

3

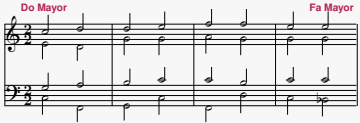

I II6 V I IV V^{4}_{3} I /V2

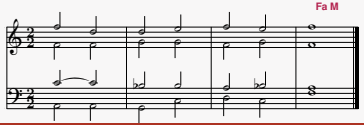

4

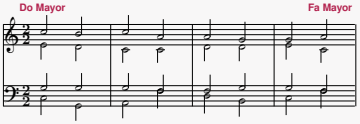

I V VI7 IV II V6 I IV/I

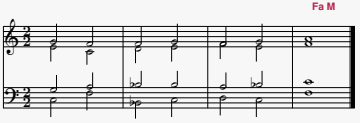

V I IV V7 VI V7 I

5

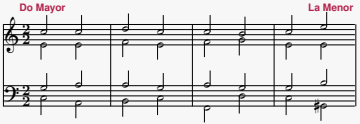
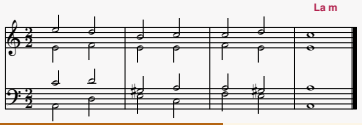
I VI VII7 I IV V^{4}_{3} I /V6