ARMONÍA
basada en la
MÚSICA PERUANA

Proyecto:
Introducción a la Armonía Tradicional a Través de la Música Peruana

PROYECTO GANADOR DE ESTÍMULOS ECONÓMICOS PARA LA CULTURA 2025

PERÚ Ministerio de Cultura

Afinidad de 3er Grado

Material Complementario y Recursos Didácticos

Aland Bravo
abravo@undar.edu.pe

Jorge Marcellini
jmarcellini@undar.edu.pe

Ministerio de Cultura del Perú

2 de abril de 2026

Contenido General

1. Afinidad de 3er Grado
   Definición

2. Ejercicios de Modulación con afinidad de 3er grado
   Indicaciones:
   Estructuras:
   Modulación 3er Grado de Sol Mayor a Sol menor:
   Modulación 3er Grado de Sol Mayor a Sib Mayor pasando por Sol menor:

Contenido

1. Afinidad de 3er Grado
   Definición

2. Ejercicios de Modulación con afinidad de 3er grado
   Indicaciones:
   Estructuras:
   Modulación 3er Grado de Sol Mayor a Sol menor:
   Modulación 3er Grado de Sol Mayor a Sib Mayor pasando por Sol menor:

Afinidad de 3er Grado
Definición

- Dos tonalidades de las cuales una es mayor y la otra menor, pero del mismo nombre, se encuentran en afinidad de 3er grado.
- Cuando se requiere modular de una tonalidad mayor a una tonalidad menor del mismo nombre y viceversa, bastará con cambiar el modo de una de ellas.

Modulación de 3er grado de afinidad:

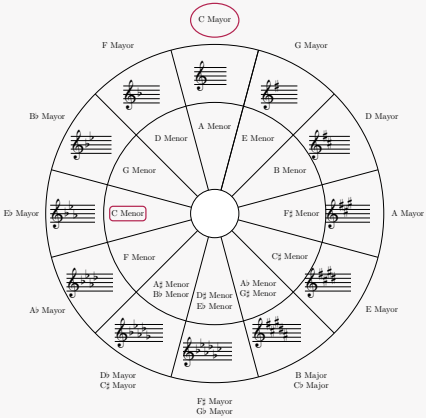

Contenido

1. Afinidad de 3er Grado
   Definición

2. Ejercicios de Modulación con afinidad de 3er grado
   Indicaciones:
   Estructuras:
   Modulación 3er Grado de Sol Mayor a Sol menor:
   Modulación 3er Grado de Sol Mayor a Sib Mayor pasando por Sol menor:

Ejercicios de Modulación con afinidad de 3er grado
Indicaciones:

Para realizar los siguientes ejercicios de modulación del 3er grado de afinidad, se debe considerar:

a) Utilizar compás de dos medios.

b) Utilizar el Bajo para completar la armonía a cuatro voces.

c) Solo usar valores de mitad (blancas).

d) Respetar la sintaxis armónica.

e) Puedes utilizar todos los temas ya estudiados excepto dominantes de la dominante y dominantes auxiliares.

f) El ejercicio debe de tener ocho compases y en el cuarto compás en su segundo tiempo, debe de ocurrir la modulación.

g) El ejercicio debe de terminar en la nueva tonalidad a la cual se ha modulado.

Ejercicios de Modulación con afinidad de 3er grado

Estructuras:

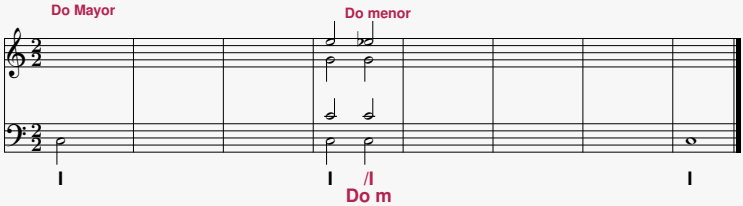

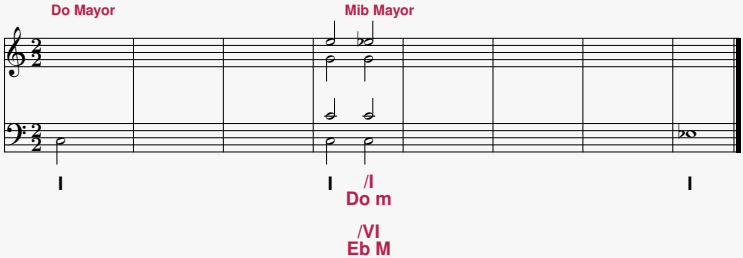

Ejercicios de Modulación con afinidad de 3er grado

Modulación 3er Grado de Sol Mayor a Sol menor:

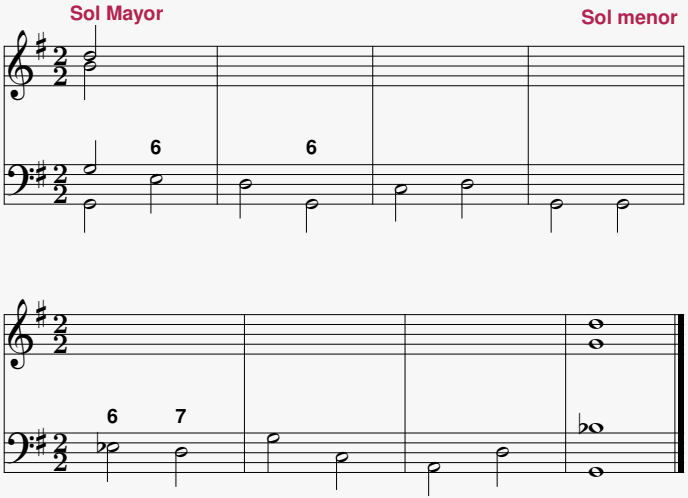

Ejercicios de Modulación con afinidad de 3er grado

Modulación 3er Grado de Sol Mayor a Sol menor:

Solución:

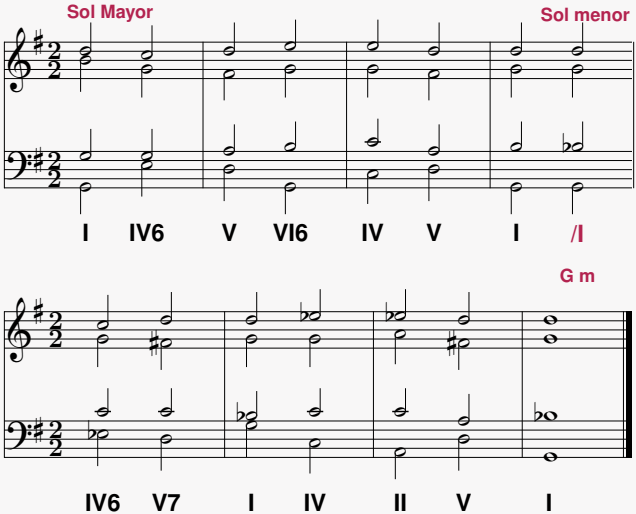

Ejercicios de Modulación con afinidad de 3er grado

Modulación 3er Grado de Sol Mayor a Sib Mayor pasando por Sol menor:

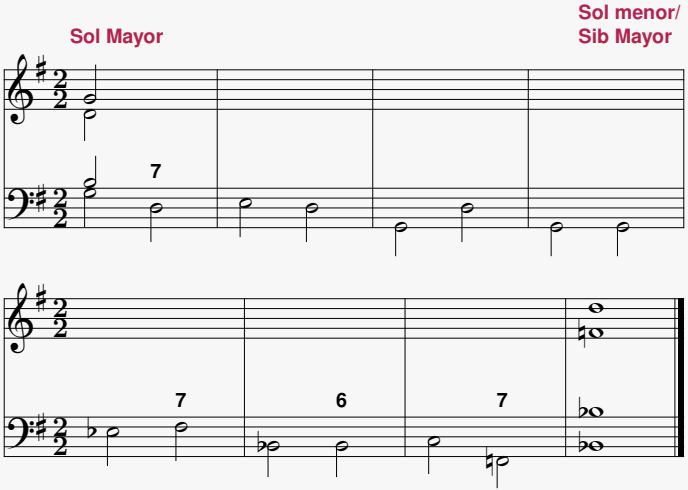

Ejercicios de Modulación con afinidad de 3er grado

Modulación 3er Grado de Sol Mayor a Sib Mayor pasando por Sol menor:

Solución:

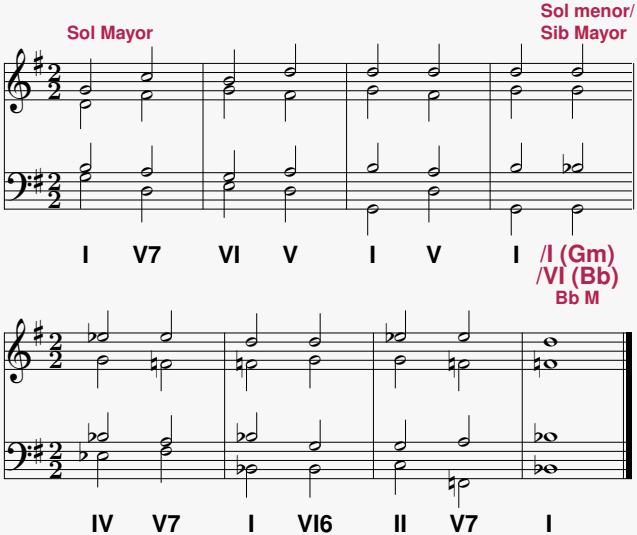

Ejercicios Propuestos

1

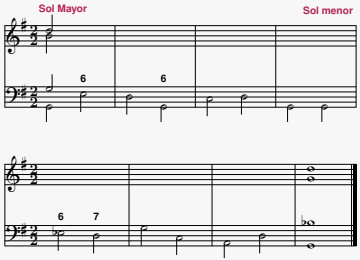

2

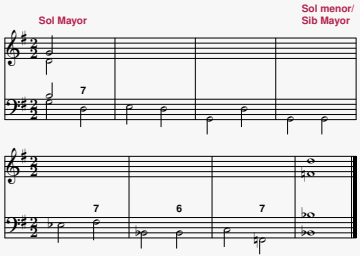

3

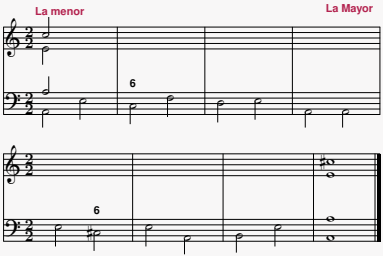

4

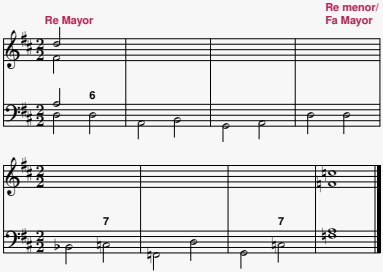

Propuesta de Solución de los Ejercicios Propuestos

1

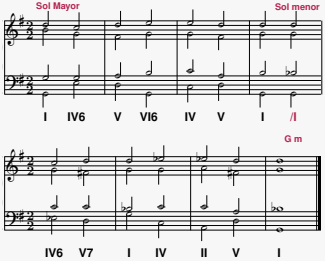

2

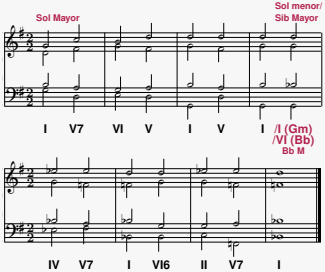

3

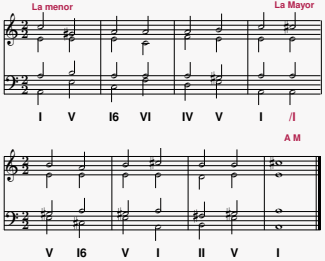
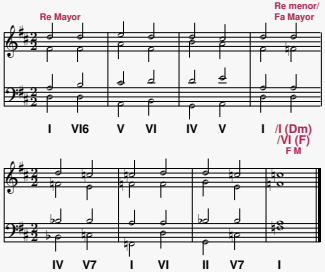
4