ARMONÍA
basada en la
MÚSICA PERUANA

Proyecto:
Introducción a la Armonía Tradicional a Través de la Música Peruana

PROYECTO GANADOR DE ESTÍMULOS ECONÓMICOS PARA LA CULTURA 2025

PERÚ Ministerio de Cultura

Afinidad de 4to Grado

Material Complementario y Recursos Didácticos

Aland Bravo
abravo@undar.edu.pe

Jorge Marcellini
jmarcellini@undar.edu.pe

Ministerio de Cultura del Perú

2 de abril de 2026

Contenido General

1. Afinidad de 4to Grado
   - Definición
   - Modulación de 4to grado de afinidad vía Cadencia Perfecta
   - Modulación de 4to grado de afinidad vía Transición
   - Modulación de 4to grado de afinidad vía Interpretación diatónico-cromática de los acordes

2. Ejercicios de Modulación con afinidad de 4to grado
   - Indicaciones:
   - Modulación 4to Grado de Re Mayor a Sol menor:
   - Modulación 4to Grado de La Mayor a Fa Mayor pasando por Re menor:

Contenido

1. Afinidad de 4to Grado
   - Definición
   - Modulación de 4to grado de afinidad vía Cadencia Perfecta
   - Modulación de 4to grado de afinidad vía Transición
   - Modulación de 4to grado de afinidad vía Interpretación diatónico-cromática de los acordes

2. Ejercicios de Modulación con afinidad de 4to grado
   - Indicaciones:
   - Modulación 4to Grado de Re Mayor a Sol menor:
   - Modulación 4to Grado de La Mayor a Fa Mayor pasando por Re menor:

Afinidad de 4to Grado
Definición

Son tonalidades que se encuentran a una distancia de tres o más alteraciones.

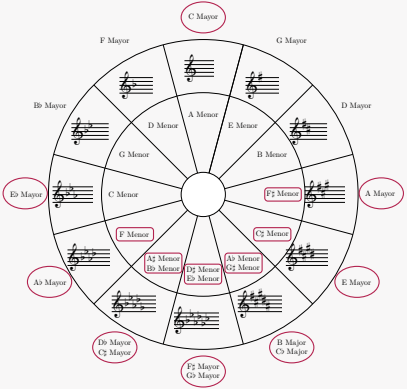

Modulación del 4to grado de afinidad

Los sistemas utilizados para modular con afinidad de 4to grado son tres:

- **Cadencia Perfecta.**
- **Transición.**
- **Interpretación diatónico - cromática de los acordes.**

a) La Cadencia Perfecta: Cada acorde perfecto puede ser considerado como parte de cinco tonalidades, a saber:

Do Mayor	Tónica de Do Mayor
Do Mayor 1er grado de afinidad	Subdominante de Sol Mayor
Do Mayor 1er grado de afinidad	Dominante de Fa Mayor
Do Mayor 4to grado de afinidad	Dominante de Fa menor
Do Mayor 1er grado de afinidad	Superdominante de Mi menor

Estas tonalidades están en 1er grado de afinidad, menos Fa menor, que tiene cuatro alteraciones de distancia.
Interpretando el acorde de Tónica de Do Mayor como tríada de Dominante de Fa menor, se puede modular directamente a esta (de Do M a Fa m) haciendo una cadencia perfecta.

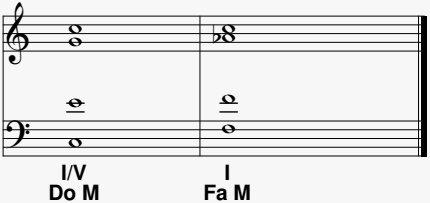

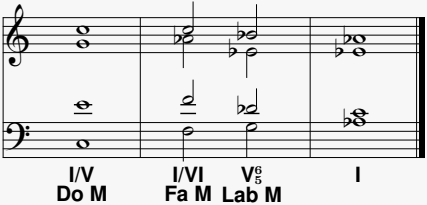

b) Transición: Consiste en la modulación instantánea de una tonalidad a otra cercana o lejana donde los acordes de tónica tengan al menos una nota en común. Considerando esto, se puede modular de Do M a los siguientes tonos: Fa M; Sol M; La b M; La M; Mi b M; Mi M; fa m; sol m; la m; do m; do # m y mi m.

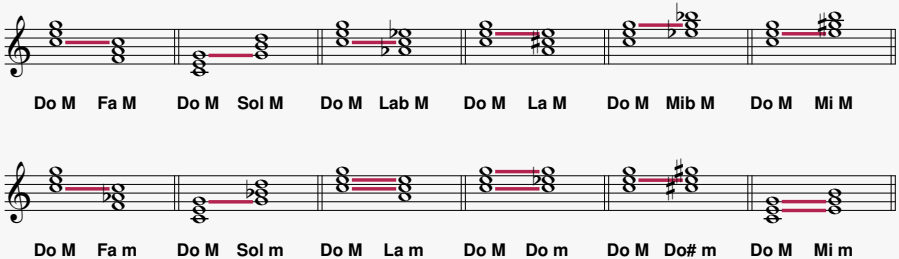

c) Interpretación diatónico-cromática de los acordes: Un procedimiento muy usado en la armonía moderna para modular instantáneamente a una tonalidad lejana, es el de considerar un acorde cualquiera como acorde cromático respecto a la tonalidad a la cual se quiere modular. Por ejemplo: El acorde de Do M en la tonalidad de Sol b Mayor va ser considerado como un acorde cromático del IV grado.

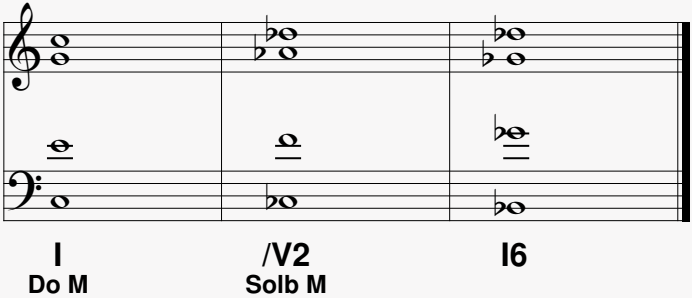

Contenido

1. Afinidad de 4to Grado
   Definición
   Modulación de 4to grado de afinidad vía Cadencia Perfecta
   Modulación de 4to grado de afinidad vía Transición
   Modulación de 4to grado de afinidad vía Interpretación diatónico-cromática de los acordes

2. Ejercicios de Modulación con afinidad de 4to grado
   Indicaciones:
   Modulación 4to Grado de Re Mayor a Sol menor:
   Modulación 4to Grado de La Mayor a Fa Mayor pasando por Re menor:

Ejercicios de Modulación con afinidad de 4to grado
Indicaciones:

Para realizar los siguientes ejercicios de modulación del 4to grado de afinidad, se debe considerar:

a) Utilizar compás de dos medios.

b) Utilizar el Bajo para completar la armonía a cuatro voces.

c) Solo usar valores de mitad (blancas).

d) Respetar la sintaxis armónica.

e) Puedes utilizar todos los temas ya estudiados excepto dominantes de la dominante y dominantes auxiliares.

f) El ejercicio debe de tener ocho compases y en el cuarto compás en su segundo tiempo, debe de ocurrir la modulación.

g) El ejercicio debe de terminar en la nueva tonalidad a la cual se ha modulado.

Ejercicios de Modulación con afinidad de 4to grado

Modulación 4to Grado de Re Mayor a Sol menor:

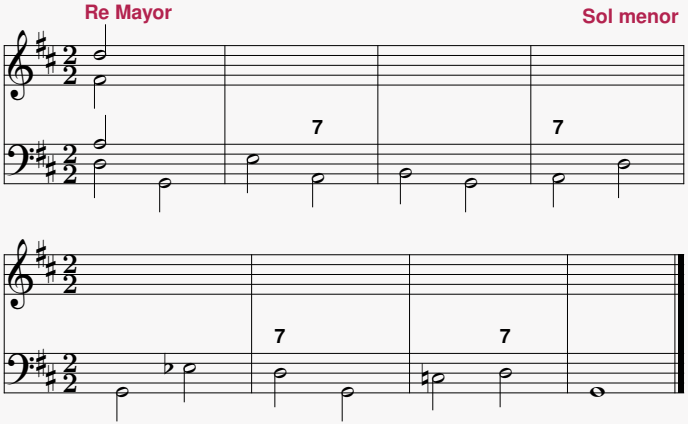

Ejercicios de Modulación con afinidad de 4to grado

Modulación 4to Grado de Re Mayor a Sol menor:

Solución:

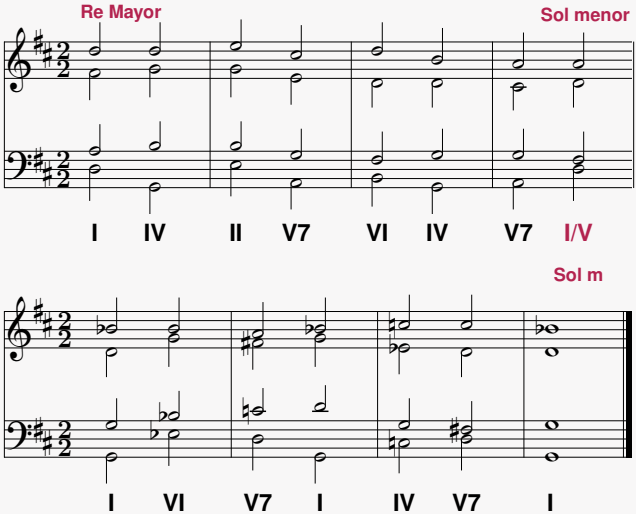

Ejercicios de Modulación con afinidad de 4to grado

Modulación 4to Grado de La Mayor a Fa Mayor pasando por Re menor:

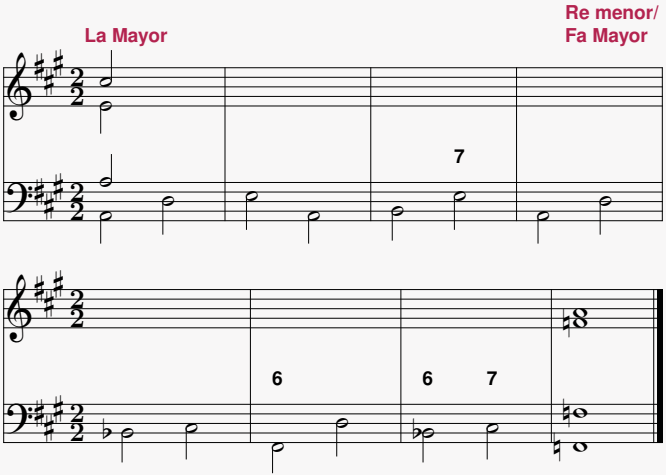

Ejercicios de Modulación con afinidad de 4to grado

Modulación 4to Grado de La Mayor a Fa Mayor pasando por Re menor:

Solución:

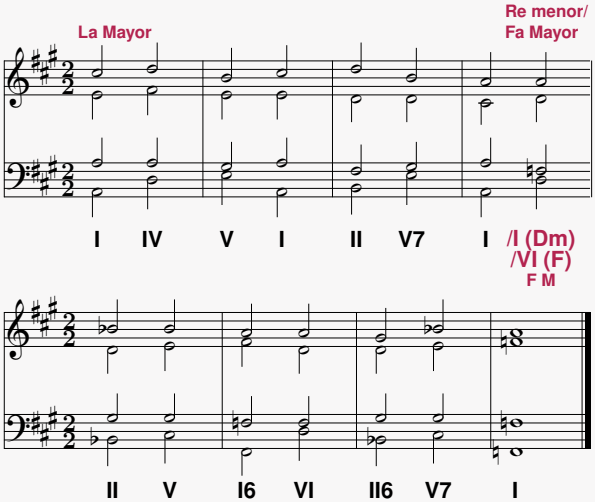

Ejercicios Propuestos

1

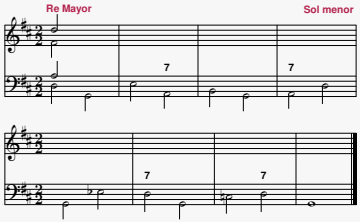

2

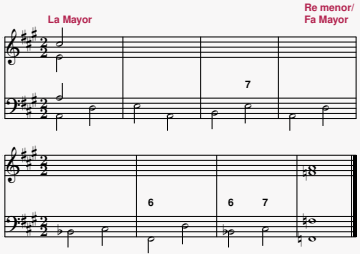

3

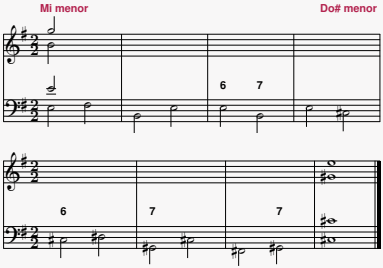

4

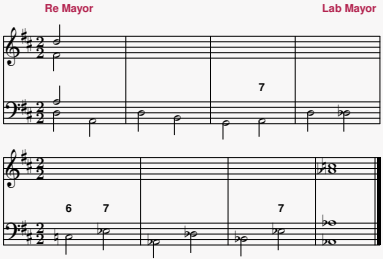

Propuesta de Solución de los Ejercicios Propuestos

1

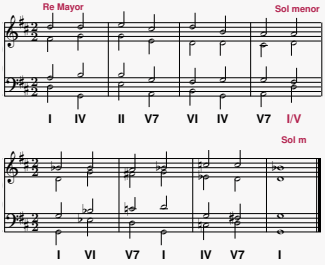

2

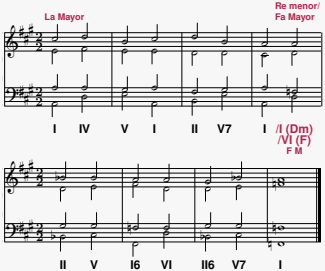

3

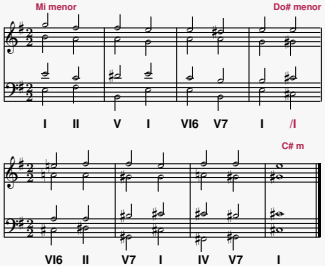
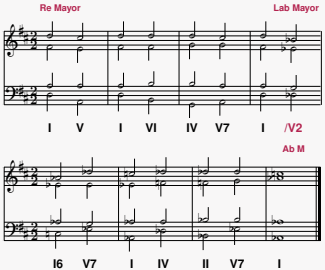
4