ARMONÍA
basada en la
MÚSICA PERUANA

Proyecto:
Introducción a la Armonía Tradicional a Través de la Música Peruana

PROYECTO GANADOR DE ESTÍMULOS ECONÓMICOS PARA LA CULTURA 2025

PERÚ Ministerio de Cultura

Adornos

Material Complementario y Recursos Didácticos

Aland Bravo
abravo@undar.edu.pe

Jorge Marcellini
jmarcellini@undar.edu.pe

Ministerio de Cultura del Perú

30 de marzo de 2026

Contenido General

1. Adornos
   - Definición
   - Tipos de Adornos

2. Errores frecuentes en Adornos
   - Error de resolución de sensible (G11)
   - Error de cifrado en progresión armónica
   - Error de cruce de voces
   - Error de resolución de sensible (G14)
   - Error de uso de séptima en primer grado

3. Ejercicios de Adornos
   - Ejercicio Resuelto

Contenido

1. Adornos
   - Definición
   - Tipos de Adornos

2. Errores frecuentes en Adornos
   - Error de resolución de sensible (G11)
   - Error de cifrado en progresión armónica
   - Error de cruce de voces
   - Error de resolución de sensible (G14)
   - Error de uso de séptima en primer grado

3. Ejercicios de Adornos
   - Ejercicio Resuelto

Adornos
Definición

- Son notas no armónicas que aparecen dentro de una armonía causando una disonancia momentánea.
- Dan riqueza de sonoridad a la obra y fluidez a la melodía.
- Un adorno no anula un error armónico.

Ejemplo de Adornos:

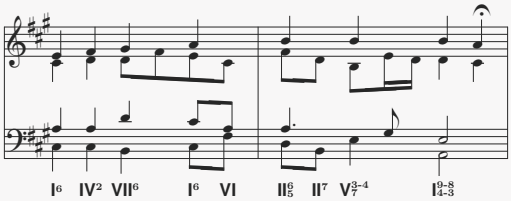

a) Notas de paso: Se escriben en tiempo débil entre dos notas reales. Se atacan y resuelven por movimiento conjunto (diatónicas o cromáticas). Distancia de tercera ascendente o descendente.

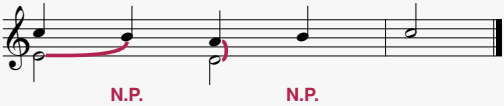

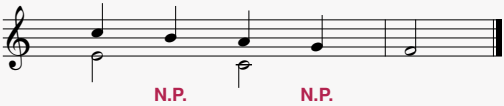

b) **Bordados:** Notas en tiempo débil que parten de una nota real y regresan a la misma por movimiento conjunto (superior o inferior).

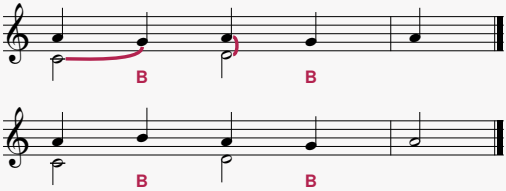

c) **Apoyatura Doble:** Dos apoyaturas seguidas antes de la nota real. La 1ra en tiempo fuerte y la 2da en débil.

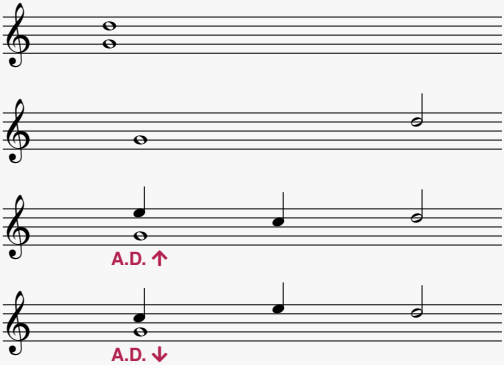

d) Apoyaturas: Nota extraña que precede a la real en tiempo fuerte. Se considera un retardo no preparado.

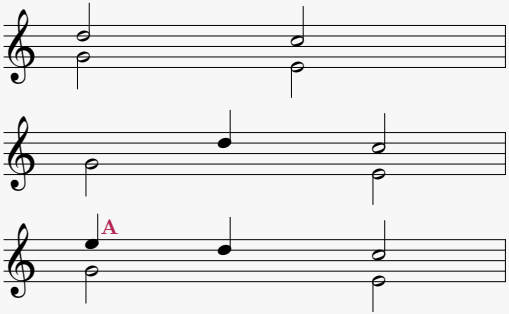

e) Anticipación: Nota de breve duración que precede al acorde al que pertenece. Se aplica en tiempo débil.

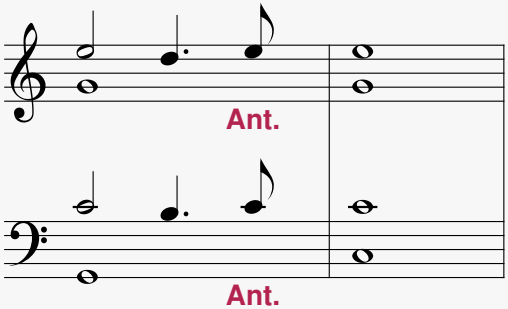

f) Apoyatura de Escapadas: Sube o baja de 2da y resuelve por 3ra. Las notas reales deben estar a distancia de 2da.

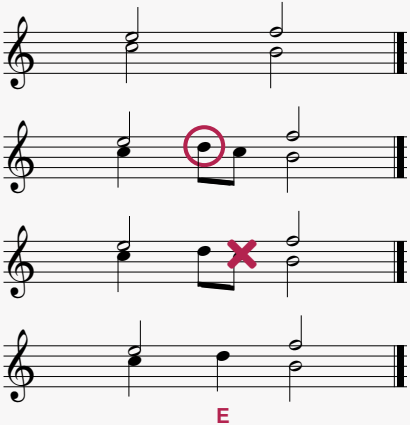

g) Floritura de la Séptima: Sube de segunda y resuelve con intervalo de tercera descendente.

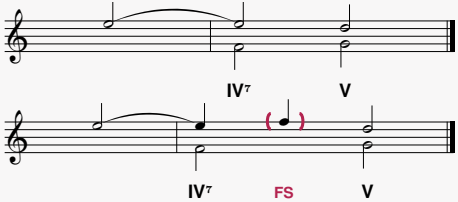

h) Floritura del Retardo: Siempre sube de segunda y resuelve bajando con un intervalo de tercera descendente.

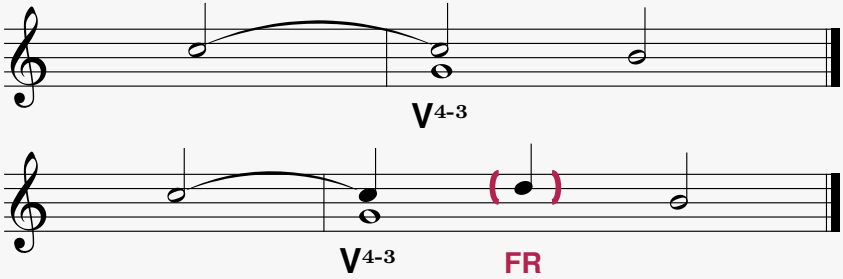

Contenido

1. Adornos
   Definición
   Tipos de Adornos

2. Errores frecuentes en Adornos
   Error de resolución de sensible (G11)
   Error de cifrado en progresión armónica
   Error de cruce de voces
   Error de resolución de sensible (G14)
   Error de uso de séptima en primer grado

3. Ejercicios de Adornos
   Ejercicio Resuelto

Errores frecuentes en Adornos

Error de resolución de sensible (G11)

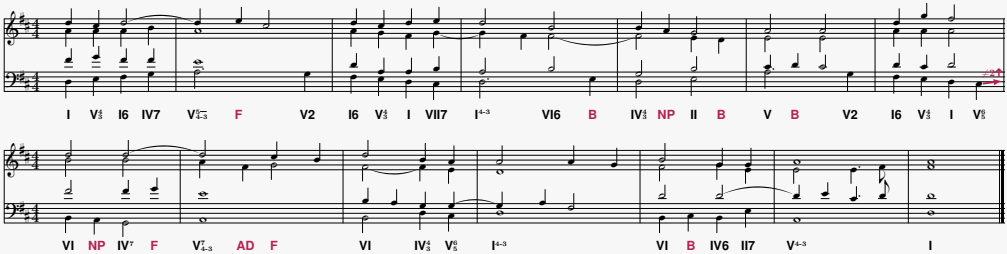

Solución:

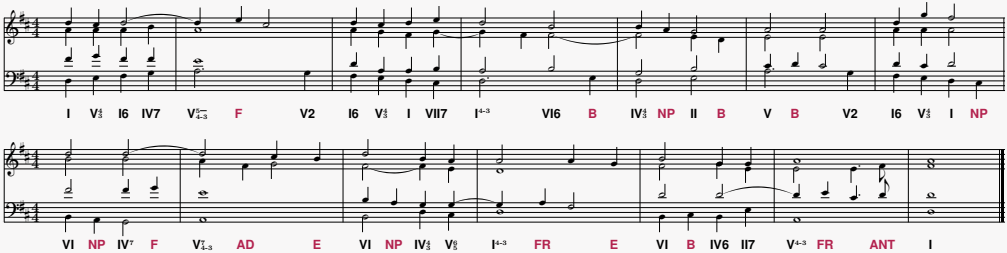
I V$^{4}_{3}$ I6 IV7 V$^{5}_{4-3}$ F V2 I6 V$^{4}_{3}$ I VII7 I$^{4-3}$ VI16 B IV$^{4}_{3}$ NP II B V B V2 I6 V$^{4}_{3}$ I NP
VI NP IV^{7} F V$^{7}_{4-3}$ AD E VI NP IV$^{4}_{3}$ V$^{6}_{5}$ I$^{4-3}$ FR E VI B IV6 II7 V$^{4-3}$ FR ANT I

Errores frecuentes en Adornos

Error de cifrado en progresión armónica

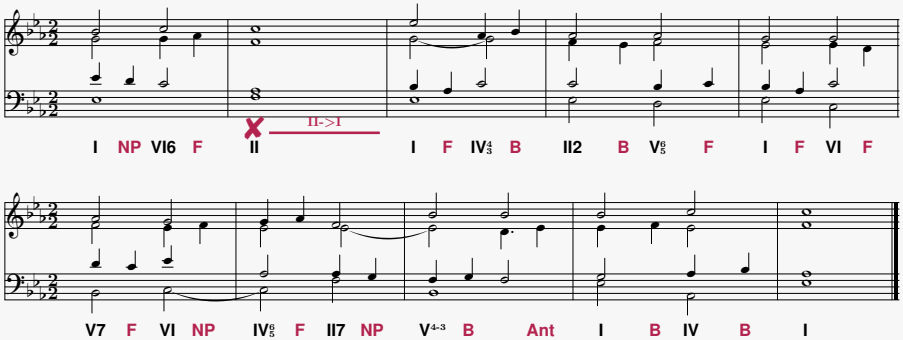

Solución:

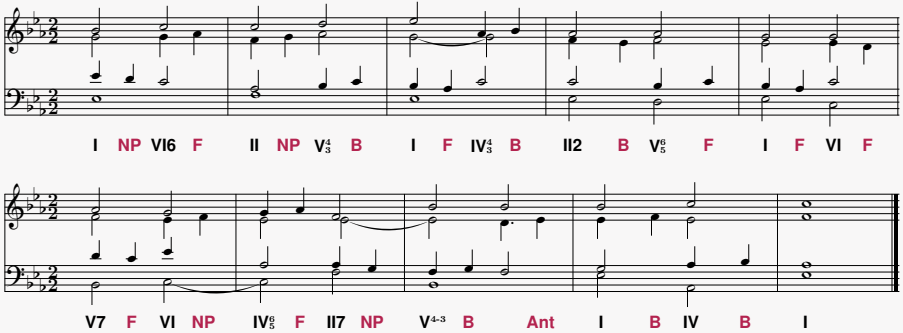
I NP VI6 F II NP V$^{4}_{3}$ B I F IV$^{4}_{3}$ B II2 B V$^{6}_{5}$ F I F VI F
V7 F VI NP IV$^{6}_{5}$ F II7 NP V$^{4-3}$ B Ant I B IV B I

Errores frecuentes en Adornos

Error de cruce de voces

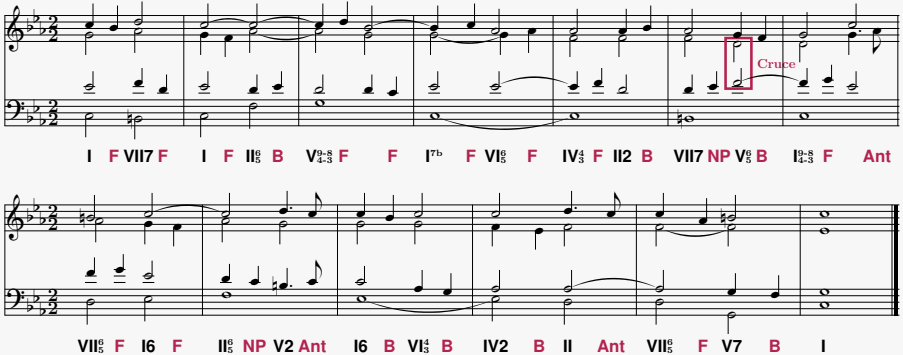

Solución:

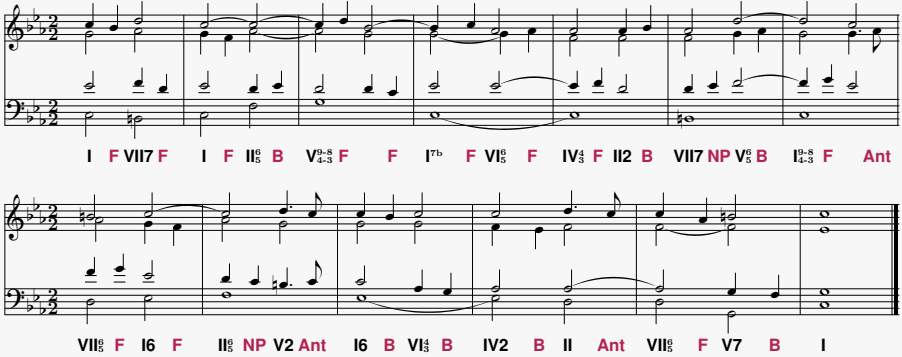
I F VII7 F I F II6/5 B V9-8/4-3 F F I7b F VI6/5 F IV4/3 F II2 B VII7 NP V6/5 B I9-8/4-3 F Ant
VII6/5 F I6 F II6/5 NP V2 Ant I6 B VI4/3 B IV2 B II Ant VII6/5 F V7 B I

Errores frecuentes en Adornos

Error de resolución de sensible (G14)

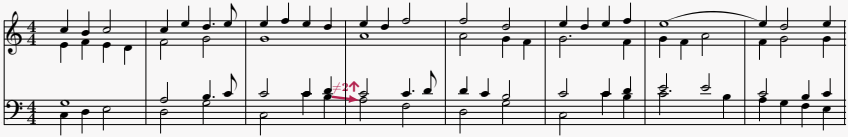

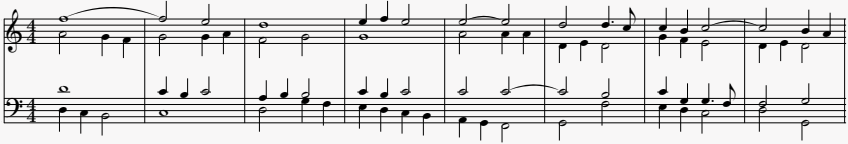

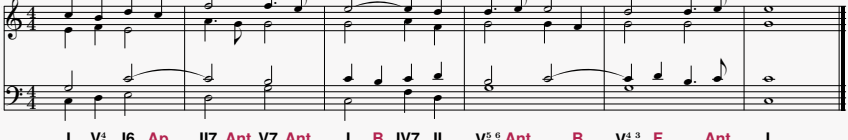

Solución:

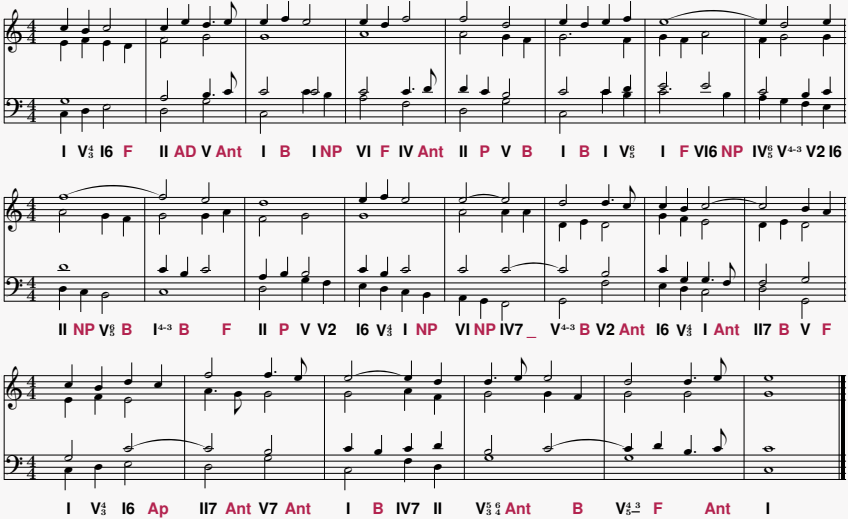
I V$^{4}_{3}$ I6 F II AD V Ant I B I NP VI F IV Ant II P V B I B I V$^{6}_{5}$ I F VI6 NP IV$^{6}_{5}$ V$^{4-3}$ V2 I6
II NP V$^{6}_{5}$ B I$^{4-3}$ B F II P V V2 I6 V$^{4}_{3}$ I NP VI NP IV7 _ V$^{4-3}$ B V2 Ant I6 V$^{4}_{3}$ I Ant II7 B V F
I V$^{4}_{3}$ I6 Ap II7 Ant V7 Ant I B IV7 II V$^{5\ 6}_{3\ 4}$ Ant B V$^{4\ 3}_{2}$ F Ant I

Errores frecuentes en Adornos

Error de uso de séptima en primer grado

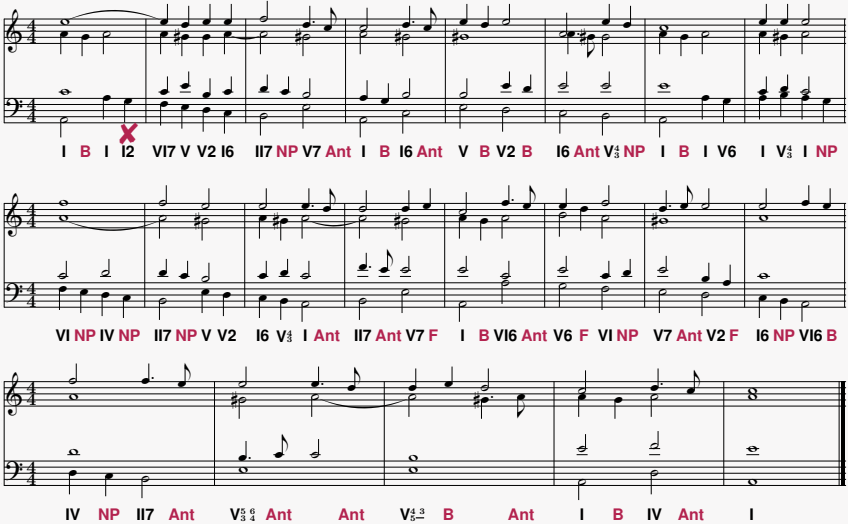

Errores frecuentes en Adornos

Error de uso de séptima en primer grado

Solución:

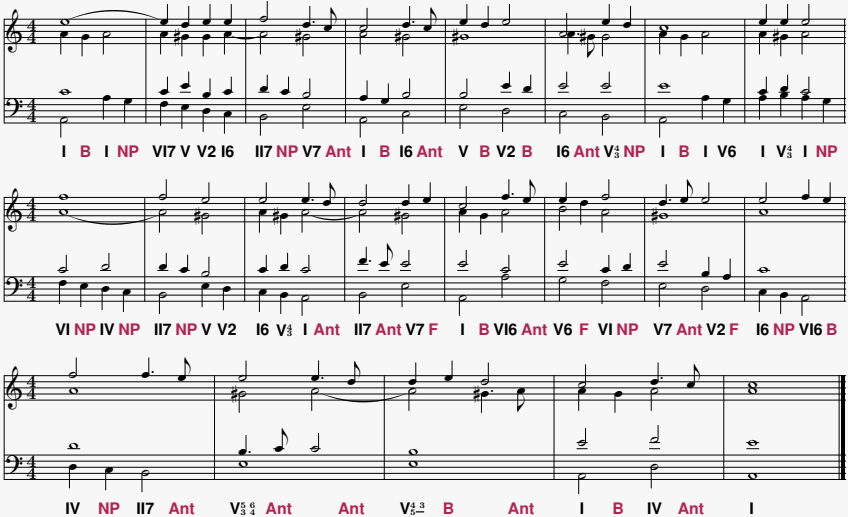

Contenido

1. Adornos
   Definición
   Tipos de Adornos

2. Errores frecuentes en Adornos
   Error de resolución de sensible (G11)
   Error de cifrado en progresión armónica
   Error de cruce de voces
   Error de resolución de sensible (G14)
   Error de uso de séptima en primer grado

3. Ejercicios de Adornos
   Ejercicio Resuelto

Ejercicios de Adornos
Ejercicio Resuelto

1

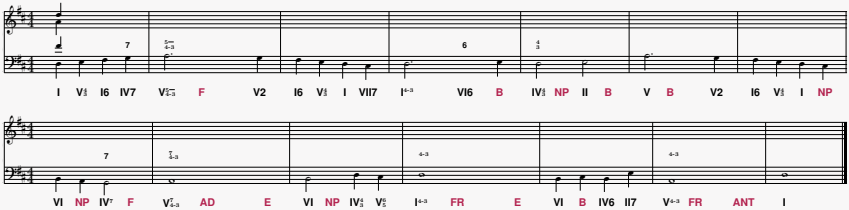

1

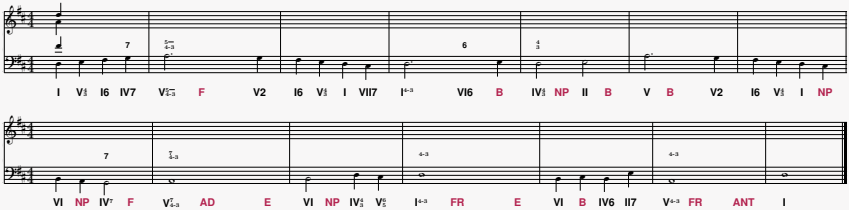
I V$^{6}_{5}$ I6 IV7 V$^{2}_{4-3}$ F V2 I6 V$^{4}_{3}$ I VII7 I$^{4-3}$ VI6 B IV$^{6}_{5}$ NP II B V B V2 I6 V$^{6}_{5}$ I NP
VI NP IV^{7} F V$^{7}_{4-3}$ AD E VI NP IV$^{3}_{2}$ V$^{6}_{5}$ I$^{4-3}$ FR E VI B IV6 II7 V$^{4-3}$ FR ANT I

Solución:

1

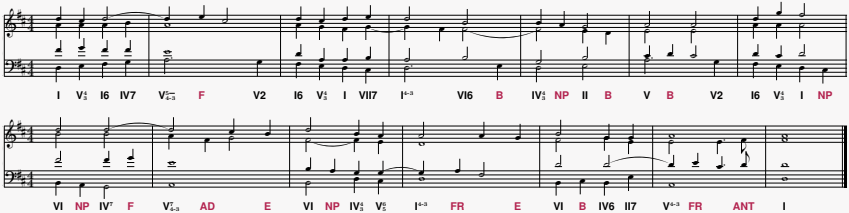
I V$^{6}_{5}$ I6 IV7 V$^{2}_{4-3}$ F V2 I6 V$^{4}_{3}$ I VII7 I$^{4-3}$ VI6 B IV$^{6}_{5}$ NP II B V B V2 I6 V$^{6}_{5}$ I NP
VI NP IV^{7} F V$^{7}_{4-3}$ AD E VI NP IV$^{3}_{2}$ V$^{6}_{5}$ I$^{4-3}$ FR E VI B IV6 II7 V$^{4-3}$ FR ANT I

Ejercicios Propuestos

2

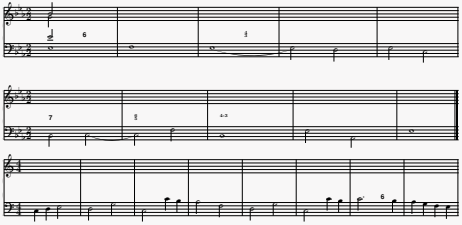

3

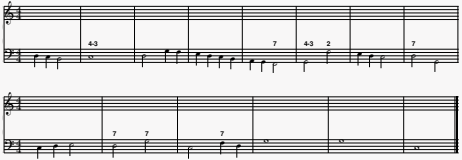

4

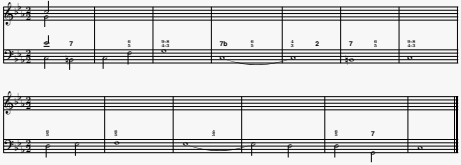

5

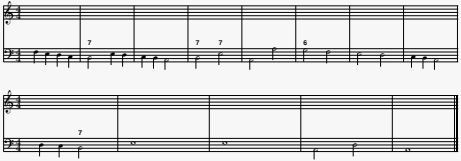

Propuesta de Solución de los Ejercicios Propuestos

2

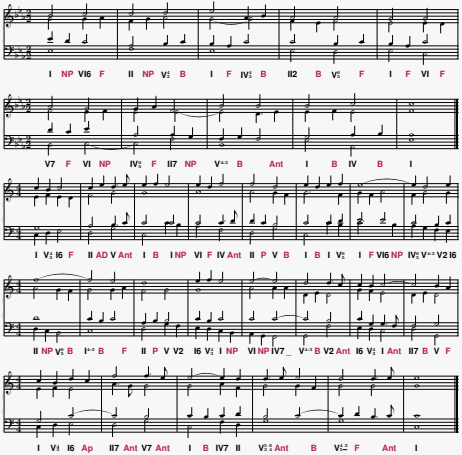

3

4

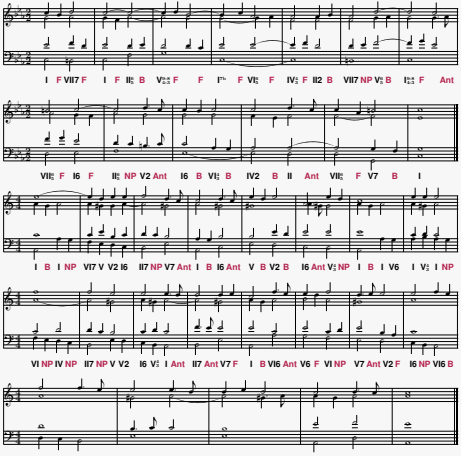

5