ARMONÍA
basada en la
MÚSICA PERUANA

Proyecto:
Introducción a la Armonía Tradicional a Través de la Música Peruana

PROYECTO GANADOR DE ESTÍMULOS ECONÓMICOS PARA LA CULTURA 2025

PERÚ Ministerio de Cultura

Errores Frecuentes en los Enlaces Armónicos

Material Complementario y Recursos Didácticos

Aland Bravo
abravo@undar.edu.pe

Jorge Marcellini
jmarcellini@undar.edu.pe

Ministerio de Cultura del Perú

30 de marzo de 2026

Contenido General

1. Errores Frecuentes en los Enlaces Armónicos
   - Saltos Mayores a una Octava
   - Quintas y Octavas Paralelas
   - Quinta Paralela Oculta
   - Superposición de Voces e Intervalo Prohibido
   - Resolución de Sensible
   - Intervalo Melódico Prohibido en dos Intervalos Continuos Sumados
   - Tritono en Modo Mayor
   - Salto Prohibido de Séptima en Modo Mayor
   - Síncopa Armónica en IV Grado
   - Síncopa Armónica en VI Grado
2. Actividad en Clase
   - Enlaces a Cuatro Partes
3. Agradecimientos

Contenido

1. Errores Frecuentes en los Enlaces Armónicos
   - Saltos Mayores a una Octava
   - Quintas y Octavas Paralelas
   - Quinta Paralela Oculta
   - Superposición de Voces e Intervalo Prohibido
   - Resolución de Sensible
   - Intervalo Melódico Prohibido en dos Intervalos Continuos Sumados
   - Tritono en Modo Mayor
   - Salto Prohibido de Séptima en Modo Mayor
   - Síncopa Armónica en IV Grado
   - Síncopa Armónica en VI Grado

2. Actividad en Clase
   - Enlaces a Cuatro Partes

3. Agradecimientos

Errores Frecuentes en los Enlaces Armónicos

Saltos Mayores a una Octava

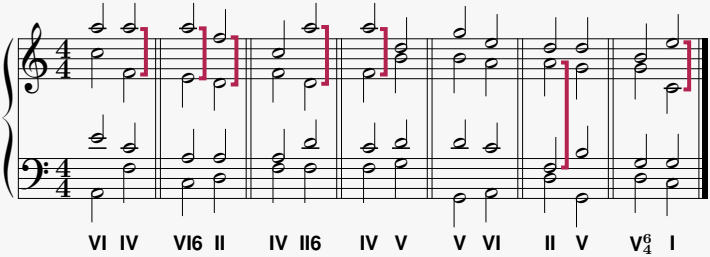

Errores Frecuentes en los Enlaces Armónicos

Saltos Mayores a una Octava

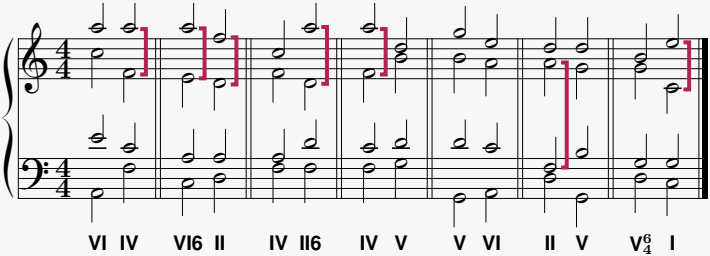

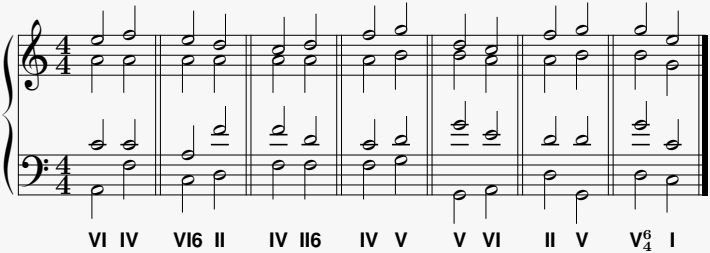

Errores Frecuentes en los Enlaces Armónicos

Quintas y Octavas Paralelas

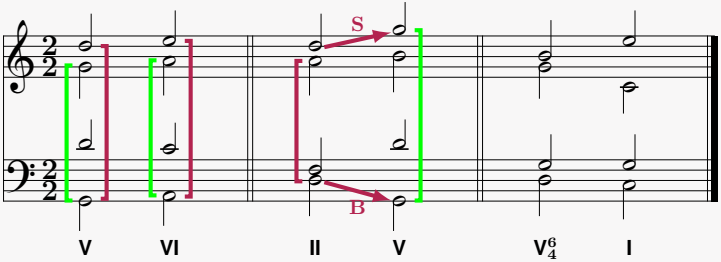

Errores Frecuentes en los Enlaces Armónicos

Quintas y Octavas Paralelas

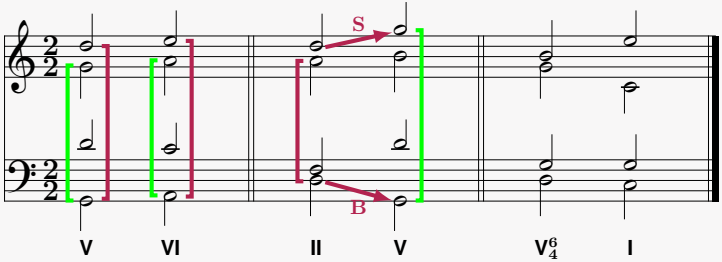

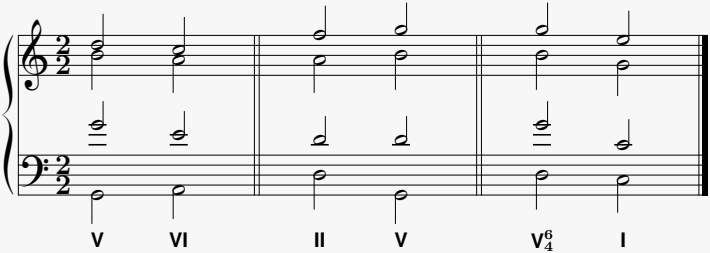

Errores Frecuentes en los Enlaces Armónicos

Quinta Paralela Oculta

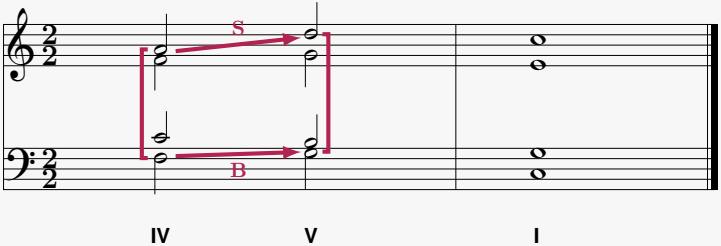

Errores Frecuentes en los Enlaces Armónicos

Quinta Paralela Oculta

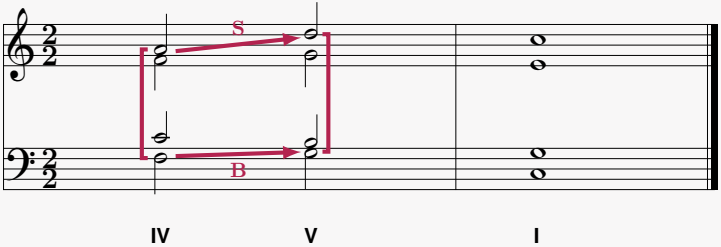

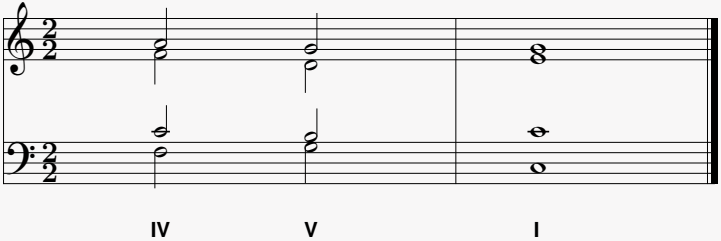

Errores Frecuentes en los Enlaces Armónicos

Superposición de Voces e Intervalo Prohibido

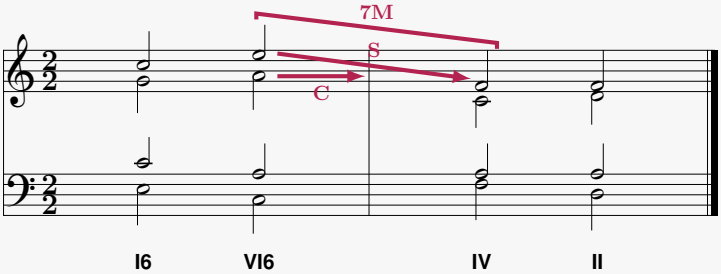

Errores Frecuentes en los Enlaces Armónicos

Superposición de Voces e Intervalo Prohibido

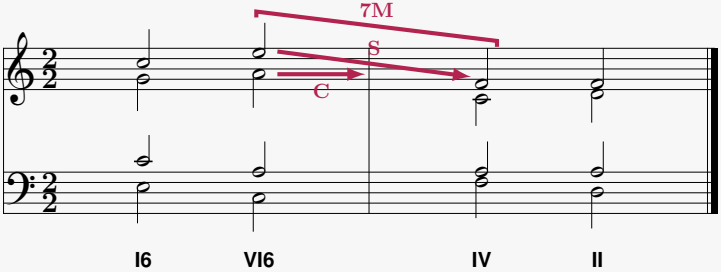

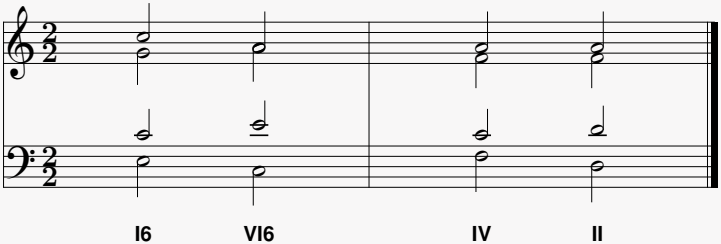

Errores Frecuentes en los Enlaces Armónicos

Resolución de Sensible

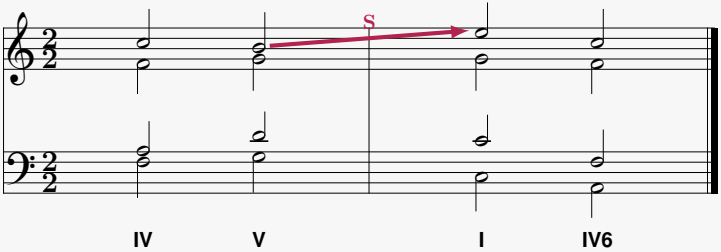

Errores Frecuentes en los Enlaces Armónicos

Resolución de Sensible

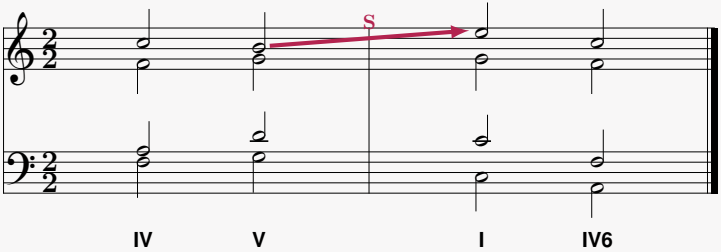

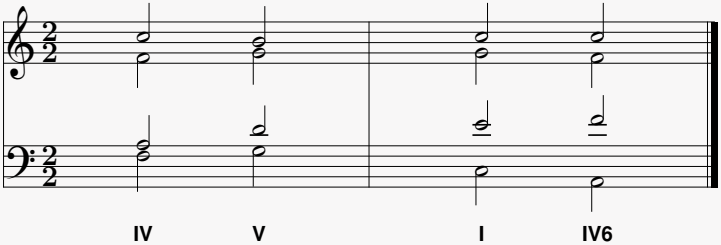

Errores Frecuentes en los Enlaces Armónicos

Intervalo Melódico Prohibido en dos Intervalos Continuos Sumados

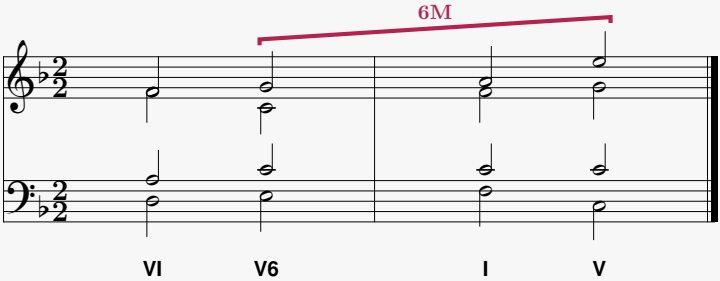

Errores Frecuentes en los Enlaces Armónicos

Intervalo Melódico Prohibido en dos Intervalos Continuos Sumados

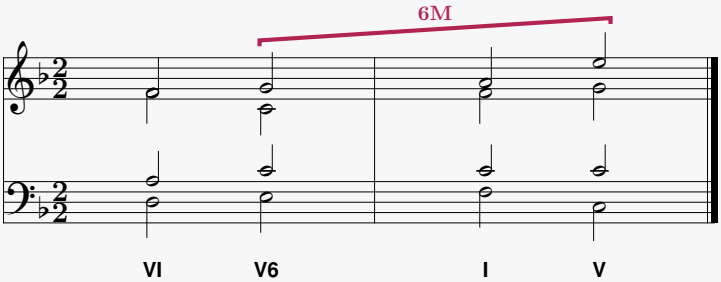

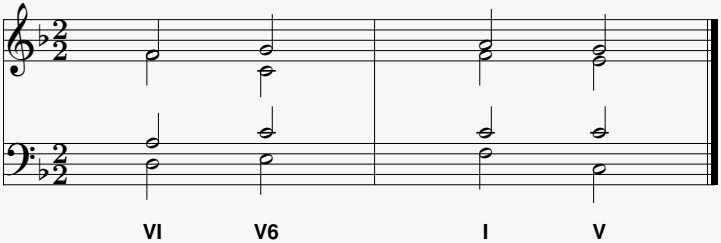

Errores Frecuentes en los Enlaces Armónicos

Tritono en Modo Mayor

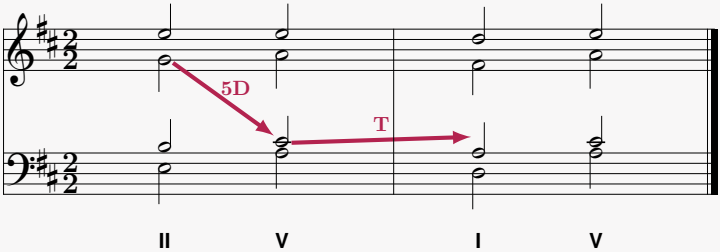

Errores Frecuentes en los Enlaces Armónicos

Tritono en Modo Mayor

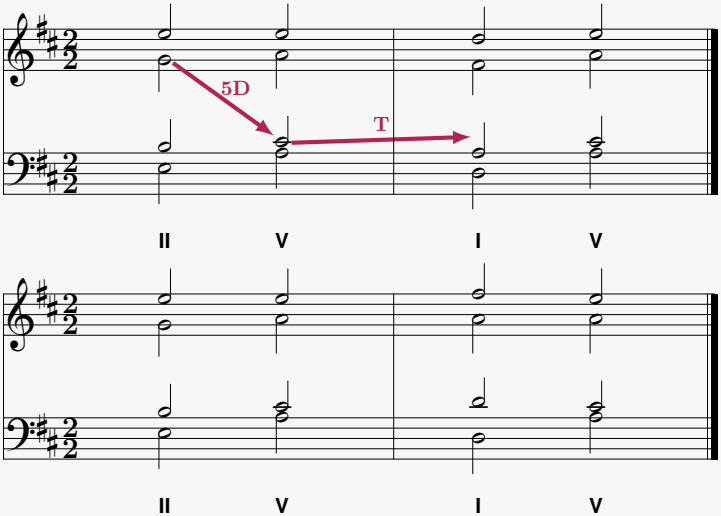

Errores Frecuentes en los Enlaces Armónicos

Salto Prohibido de Séptima en Modo Mayor

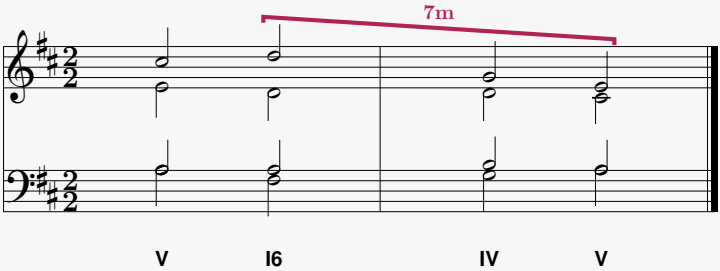

Errores Frecuentes en los Enlaces Armónicos

Salto Prohibido de Séptima en Modo Mayor

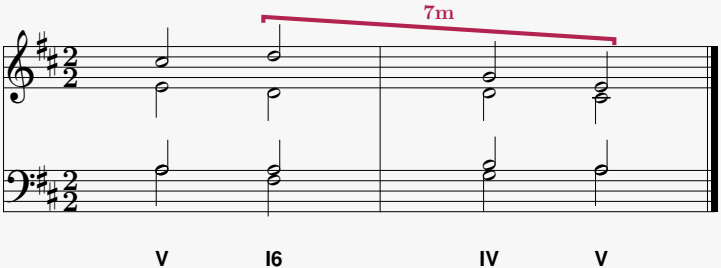

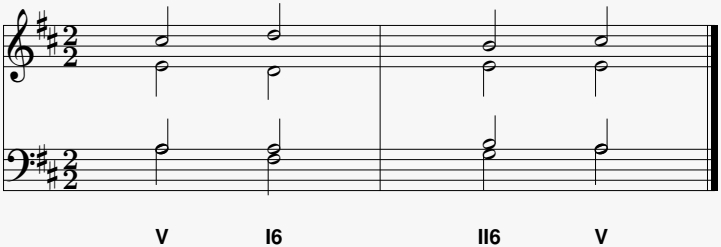

Errores Frecuentes en los Enlaces Armónicos

Síncopa Armónica en IV Grado

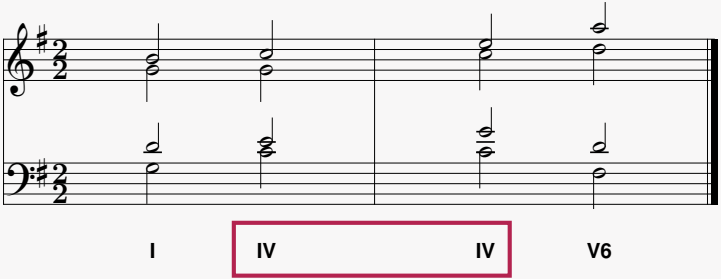

Errores Frecuentes en los Enlaces Armónicos

Síncopa Armónica en IV Grado

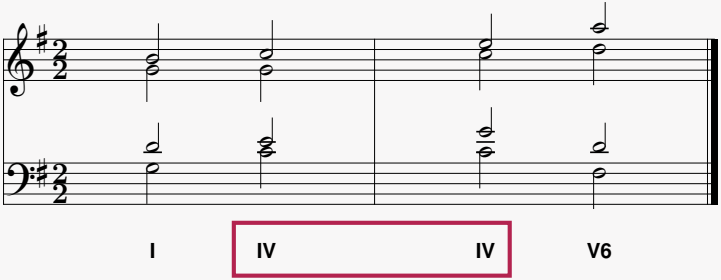

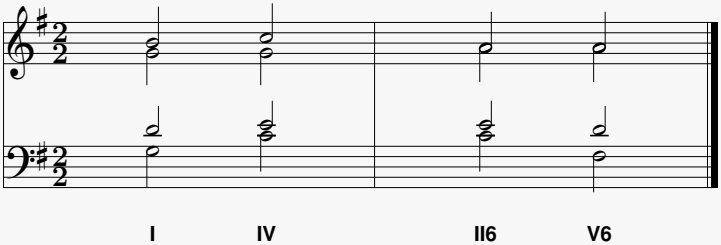

Errores Frecuentes en los Enlaces Armónicos

Síncopa Armónica en VI Grado

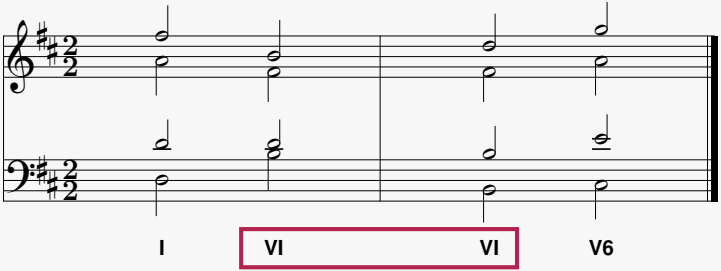

Errores Frecuentes en los Enlaces Armónicos

Síncopa Armónica en VI Grado

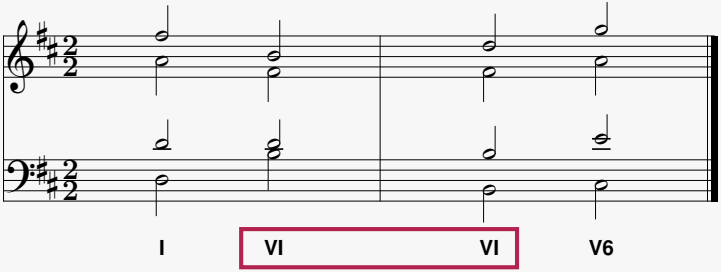

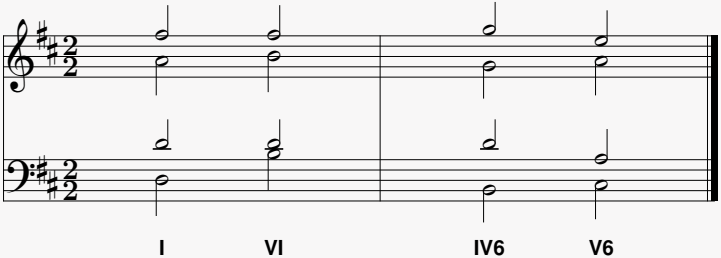

Contenido

1. Errores Frecuentes en los Enlaces Armónicos
   - Saltos Mayores a una Octava
   - Quintas y Octavas Paralelas
   - Quinta Paralela Oculta
   - Superposición de Voces e Intervalo Prohibido
   - Resolución de Sensible
   - Intervalo Melódico Prohibido en dos Intervalos Continuos Sumados
   - Tritono en Modo Mayor
   - Salto Prohibido de Séptima en Modo Mayor
   - Síncopa Armónica en IV Grado
   - Síncopa Armónica en VI Grado

2. Actividad en Clase
   - Enlaces a Cuatro Partes

3. Agradecimientos

Actividad en Clase
Enlaces a Cuatro Partes

1. Realizar los siguientes enlaces a cuatro partes utilizando el **Diagrama Armónico Tradicional Estricto**, teniendo en cuenta:

- **Cifrado:** Se debe de realizar el cifrado colocando los números romanos debajo de cada nota musical de la clave de Fa cuarta línea (Bajo).
- **Enlaces:** Luego comenzar a realizar los enlaces, los acordes se escriben de abajo hacia arriba.
- **Tesitura:** Colocar las notas de los acordes respetando la tesitura de cada voz.
- **Acordes:** Considere solamente acordes de tres sonidos.
- **Inversión:** No utilizar la segunda inversión de acordes de tres sonidos.
- **Sintaxis:** No romper la sintaxis armónica.
- **Restricción:** No utilizar el tercer grado y tampoco el séptimo grado.
- **Saltos:** Evitar saltos prohibidos en el movimiento melódico.

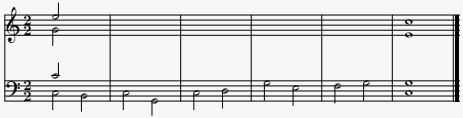

Actividad en Clase
Enlaces a Cuatro Partes

1

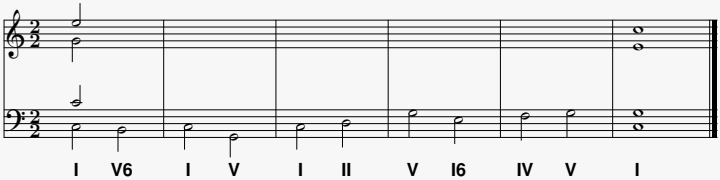

Actividad en Clase
Enlaces a Cuatro Partes

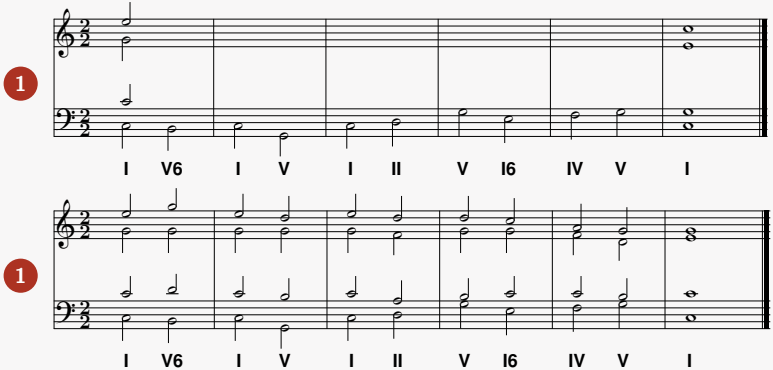

Ejercicios Propuestos

2

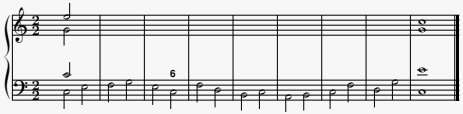

3

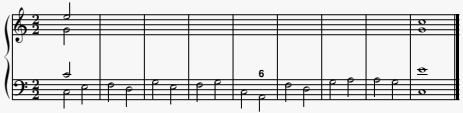

4

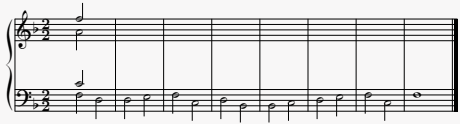

5

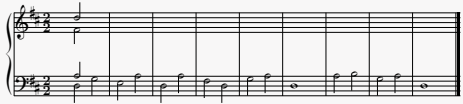

6

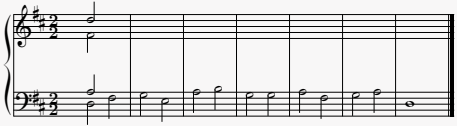

7

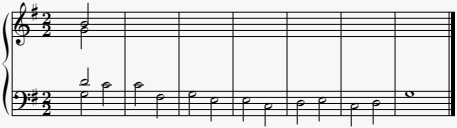

8

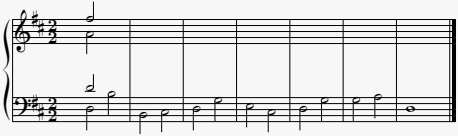

Propuesta de Solución de los Ejercicios Propuestos

2

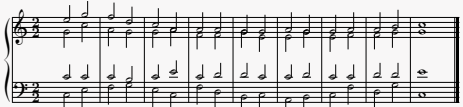

I I6 IV V I6 VI6 IV II V6 I VI V6 I IV II V I

3

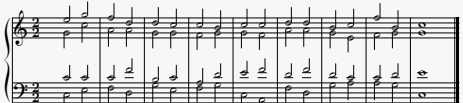

I I6 IV II V I6 IV V I IV6 II6 II V VI IV6 V I

4

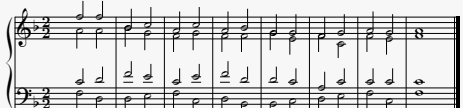

I VI IV6 V6 I V VI IV II6 V VI V6 I V I

5

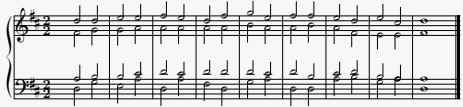

I6 IV II V I V I6 I IV V I VI6 V VI II6 V I

6

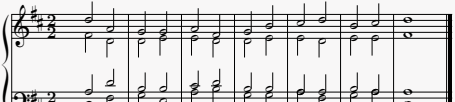

I I6 IV II V VI IV II6 V I6 II6 V I

7

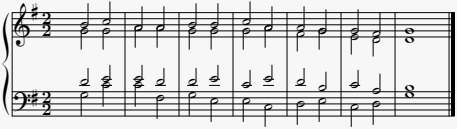

I IV II6 V6 I VI IV6 II6 V VI IV V I

8

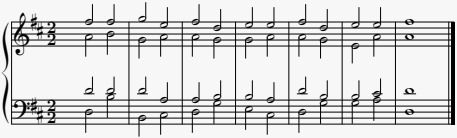

I VI IV6 V6 I IV II V6 I IV II6 V I

Contenido

1. Errores Frecuentes en los Enlaces Armónicos
   - Saltos Mayores a una Octava
   - Quintas y Octavas Paralelas
   - Quinta Paralela Oculta
   - Superposición de Voces e Intervalo Prohibido
   - Resolución de Sensible
   - Intervalo Melódico Prohibido en dos Intervalos Continuos Sumados
   - Tritono en Modo Mayor
   - Salto Prohibido de Séptima en Modo Mayor
   - Síncopa Armónica en IV Grado
   - Síncopa Armónica en VI Grado

2. Actividad en Clase
   - Enlaces a Cuatro Partes

3. Agradecimientos

Agradecimientos

Los autores del proyecto agradecen el apoyo del **Maestro Gandhy Abraham Olivares Figueroa**, docente del ISMP Daniel Alomía Robles, por su confianza al implementar este proyecto piloto de recursos didácticos basados en la música peruana en la asignatura de Armonía I.

Asimismo, un especial agradecimiento al **Maestro Ángel Eduardo Juárez M.**, compositor del Conservatorio de Música de Celaya (México), por su mentoría en la metodología de enseñanza de la Armonía Tradicional.

Finalmente, nuestro agradecimiento a la **UNDAR**, por la aprobación y respaldo al proyecto: *Ïmpacto de la música peruana como recurso didáctico de la armonía tradicional"*, iniciativa que ha permitido concretar este material pedagógico.

Referencias

- Abromont, C., Montalembert, E. d., Fourquet, P., Oriol, E., & Pauset, B. (2019). *Teoría de la música: Una guía* [OCLC: 1176225198]. Fondo de Cultura Económica. https://elibro.net/es/ereader/undar/128265
- Baqueiro Foster, J. (2018). *Curso completo de solfeo. Tomo 1*. Melos. https://elibro.net/es/ereader/undar/215139
- Barbacci, R. (2016). *Educación de la memoria musical*. Melos. https://elibro.net/es/ereader/undar/190460
- Benward, B., & Saker, M. (2009a). *Music in Theory and Practice*. McGraw–Hill.
- Benward, B., & Saker, M. (2009b). *Music in Theory and Practice*. McGraw-Hill.
- Bravo, A., Guerra, R., Majino, O., & Ocaña, E. (2022). Music21: Musical Analysis of the piece "El Condor Pasa" by Daniel Alomia Robles. *Universidad y Sociedad*, *14*(S6), 146-153. http://www.scopus.com/inward/record.url?eid=2-s2.0-85143784017&partnerID=MN8TOARS
- Bravo Vecorena, A., Guerra Huacho, R. M., Ocaña Igarza, E., Majino Gargate, F. O., Leon Trujillo, B., & Marcellini Morales, F. R. (2022). *Informática Básica para Música: Aplicaciones con Musixtex en Latex*. UNDAR.
- Carabetta, S. M. (2014). *Ruidos en la educación musical*. Editorial Maipue. https://elibro.net/es/ereader/undar/85364
- Carter, N. (2022a). *Music Theory*. Johanna Craven.
- Carter, N. (2022b). *Music Theory*. Edited by Johanna Craven.
- Cascales, B., Lucas, P., Mira, J., Pallares, A., & Salvador, P. (2000). *LaTeX una imprenta en sus manos*. Aula Documental de Investigación. https://books.google.com.pe/books?id=hv29AAAACAAJ

Referencias

- Clendinning, J. P., & Marvin, E. W. (2021). *The Musicians Guide to Theory and Analysis*. W. W. Norton Company.
- Clendinning, J., & Marvin, E. (2021). *The Musicians Guide to Theory and Analysis*. W. W. Norton Company.
- Corominas, J. (1987). *Breve Diccionario Etimológico de la Lengua Castellana*. Editorial Gredos.
- Crespo, N. (2020). *Armonía Negativa*. Editorial Digital de Música.
- D'Agostino, A. E. (2018). *Teoría musical moderna* [OCLC: 1356008804]. Melos. https://elibro.net/es/ereader/undar/189436
- De Castro, R. (2022). *Los materiales del lenguaje musical* [OCLC: 1402623886]. Ediciones del Aula Taller 2022. https://elibro.net/es/ereader/undar/227277
- de la Fuente, M. M., Romera, E. V., & Fernandez, L. M.-R. (2012). *Acustica Musical*. Universidad de Valladolid.
- De Ninno, A. (1938). *Tratado de Armonía*. Editorial Curci - Milano.
- Delalande, F. (2013). *Las conductas musicales* [OCLC: 861662607]. Editorial de la Universidad de Cantabria. https://elibro.net/es/ereader/undar/53374
- Díaz, M., & Riaño, M. E. (2015). *Creatividad en Educación Musical*. [OCLC: 957124810]. Editorial de la Universidad de Cantabria. https://elibro.net/es/ereader/undar/53392
- *Diccionario de la Lengua Española*. (2014). Real Academia Española.
- *Diccionario Enciclopedico Ilustrado*. (1990). Editorial Oceano.

Referencias

Dunker, R. (2003). musixlyr - a Musixtex extension package for lyrics handling. https://ctan.dcc.uchile.cl/macros/musixtex/doc/musixlyr/mxlyrdoc.pdf

Espel, G. (2009). *Escuchar y escribir música popular. Escritos sobre forma, diseño y técnicas en composición*. Melos. https://elibro.net/es/ereader/undar/189965

Fabregas Molas, S., & Rosset Llobet, J. (2005). *A tono: ejercicios para mejorar el rendimiento del músico*. Editorial Paidotribo. https://elibro.net/es/ereader/undar/114918

Feist, J. (2017). *Berklee Music Notation*. Berklee Press.

Félix, J. (2004). *Física de la música*. El Cic Editor. https://elibro.net/es/ereader/undar/35789

Ferrero, M. I., Furnó, S. C., Llabra de Lanfranchi, A. d. V., Quadranti, A., Elola, N. E., & Hemsy de Gainza, V. (2021). *Planeamiento de la enseñanza musical: guía para el maestro* [OCLC: 1373950620]. Melos Edicones Musicales. https://elibro.net/es/ereader/undar/226273

Gabis, C. (2004). *Armonía Funcional*. Melos.

Gomez Correa, J. D. (2017). *Aprender Armonía con música popular*. Universidad Distrital Francisco José de Caldas.

Goossens, M., Mittelbach, F., & Samarin, A. (1993). *The LaTeX Companion*. Addison-Wesley.

Greenwade, G. D. (1993). The Comprehensive Tex Archive Network (CTAN). *TUGBoat*, *14*(3), 342-351.

Referencias

- Guy Ropartz, A. L. (2020). *Enseñanza del solfeo: 60 lecciones con cambio de claves, en 3 libros*. Melos. https://elibro.net/es/ereader/undar/217416
- Kennedy, M., & Kennedy, J. B. (2015). *Diccionario Oxford de Música*. Ediciones Omega.
- Knuth, D. (s.f.). Knuth: Computers and Typesetting. http://www-cs-faculty.stanford.edu/%5C~%7B%7Duno/abcde.html
- Lasala, A. (2007). *La educación musical del oído: método completo de entonación*. Melos. https://elibro.net/es/ereader/undar/215137
- Levy, E. (1966). *A Theory of Harmony*. Editorial Siegmund Levarie.
- Locatelli de Pergamo, A. M. (2015). *La notación de la música contemporánea*. Melos. https://elibro.net/es/ereader/undar/189351
- Luzuriaga, J. (2006). *La física de los intrumentos musicales* [OCLC: 81251703]. Eudeba. https://elibro.net/es/ereader/undar/101402
- Machado de Castro, P. (2010a). *Música: Las formas*. Firmas Press. https://elibro.net/es/ereader/undar/36355
- Machado de Castro, P. (2010b). *Música: los instrumentos* (https://elibro.net/es/ereader/undar/35789). Firmas Press. https://elibro.net/es/ereader/undar/36354
- Marín Arias, O. (2015). *9591640927*. D - Universidad de Ciencias Pedagógicas Frank País García. https://elibro.net/es/ereader/undar/91389

Referencias

- Márquez Aguirre, J., & Sempere Sánchez-Ferragut, J. (2016). *Nuevas tecnologías aplicadas a la educación musical*. Servicio de Publicaciones de la Universidad de Cádiz. https://elibro.net/es/ereader/undar/33888
- Martí-Martínez, C. (2020). *Documentación musical*. Universitat Oberta de Catalunya (UOC). https://elibro.net/es/ereader/undar/135257
- Merino de la Fuente, J. M. (2013). *Las vibraciones de la música*. Editorial Club Universitario. https://elibro.net/es/ereader/undar/62402
- Moncada García, F. (1964). *Teoría de la Música*. Musical Iberoamericana.
- Nebreda González, P. L. (2015). *La inteligencia musical* (2da) [OCLC: 1041919809]. Bubok Publishing S.L. https://elibro.net/es/ereader/undar/51396
- Ocaña Fernández, A. (2020). *La experiencia musical como mediación educativa* [OCLC: 1154598180]. Octaedro. https://elibro.net/es/ereader/undar/157701
- Olazabal, T. d. (2007). *Acústica musical y organología* [OCLC: 932533888]. Editorial Melos. https://elibro.net/es/ereader/undar/189434
- Ortiz Castro, H. (2006). *Formación de profesores para la enseñanza musical y artística: un estudio comparado*. Universidad de La Sabana. https://elibro.net/es/ereader/undar/16207
- Ottman, R. (1989). *Elementary Harmony*. Prentice-Hall.

Referencias

- Palacios, J. C. A. (2023). *El Canto Gregoriano: Historia, liturgia, formas*. Alianza Editorial.
- Palma, A. (1965). *Curso de Teoría Razonada de la Música*. Ricordi Americana.
- Peñalver Vilar, J. M. (2016). *Lenguaje musical II*. [OCLC: 948378085]. Universitat Jaume I. Servei de Comunicació i Publicacions. https://elibro.net/es/ereader/undar/51637
- Pérez Eizaguirre, M., Ruiz Montes, F., Cuenca Rodríguez, M. E., & Eizaguirre, P. (2022). *Recursos digitales para la adquisición de competencias musicales en las aulas de infantil, primaria y secundaria* [OCLC: 1376195925]. Dykinson. https://elibro.net/es/ereader/undar/229709
- Piston, W. (2012). *Armonía*. Distribuciones Agapea.
- Polo Pujadas, M. (2020). *Pensamiento musical* (2.ª ed.). Editorial de la Universidad de Cantabria. https://elibro.net/es/ereader/undar/127528
- Pozzoli, E. (2017). *Solfeos hablados y cantados - Curso 1*. Melos. https://elibro.net/es/ereader/undar/215846
- Raso del Molino, J. (1996). *Compendio de Armonía Razonada*. Ediciones Si bemol.
- Ritter, J. (2003). *Lo oculto y lo manifiesto: apuntes para una poética del lenguaje musical*. Red Universidad Nacional Autónoma de México. https://elibro.net/es/ereader/undar/7088
- Roa Ordoñez, H., Gooding Velandia, J., & Rojas Parra, F. (2018). *Metacognición y creatividad en la enseñanza musical*. Universidad Sergio Arboleda. https://elibro.net/es/ereader/undar/212097

Referencias

- Rubertis, V. D. (2007). *Teoria completa de la Música*. Ricordi Americana.
- Saitta, C. (2016). *El luthier en el aula* [OCLC: 1356007166]. Melos. :%20https://elibro.net/es/ereader/undar/190464
- Saitta, C. (2017a). *El luthier en el aula: guía de fabricación 2*. Melos. https://elibro.net/es/lc/undar/titulos/190468
- Saitta, C. (2017b). *El luthier en el aula: materiales y tecnologías*. Melos. https://elibro.net/es/ereader/undar/190467
- Salvador, P. (2004). Edición de Partituras. http://www.cervantex.es/files/cervantex/texemplares6.pdf
- Salvo, V. (2010). *Educación por el Arte*. A.F.A. Editores Importadores.
- Sanchez, I. B. (2020). *Aproximacion a la Acústica Musical*. Ediciones Si bemol.
- Schidlowsky, L. (2012). *Gráfica musical*. RIL editores. https://elibro.net/es/ereader/undar/68252
- Schmeling, P. (2017). *Berklee Music Theory*. Berklee Press.
- Sheptak, M. (2020). *Diccionario de términos musicales* [OCLC: 1201196357]. UNAM. https://elibro.net/es/ereader/undar/229933
- Simpson, H. (2003). Proof of the Riemann Hypothesis [preprint (2003), available at `http://www.math.drofnats.edu/riemann.ps`].
- Suñol, G. (2020). *Método Completo de Canto Gregoriano*. Church Music Association of America.
- Surmani, A., Surmani, K. F., & Manus, M. (2022). *Music Theory*. Alfred Publishing.

Referencias

- Taupin, D. (1993). Musixtex: Using TEX to write Polyphonic or Instrumental Music. *TUGboat Proceedings*, *14*(3), 203-211. https://tug.org/TUGboat/tb14-3/tb40musictex.pdf
- Taupin, D., Mitchell, R., & Egler, A. (2021). MusixTeX - Usando Tex para escribir musica polifónica o instrumental. https://texdoc.org/serve/musixtex/0
- Vasquez, P. L. (1994). *Teoria y Técnicas de la Educación Musical*. CENIT Editores.
- Velarde, N. (2023). *Armonía Funcional*. Universidad Nacional de Música.
- Vernia Carrasco, A. (2023). *Educacion, investigacion y formacion musical: miradas, experiencias y reflexiones desde los diferentes ambitos y niveles educativos* [OCLC: 1375332281]. Dykinson. https://elibro.net/es/ereader/undar/229929
- Vilchez, B. G. G. (2000). *Inferencia musical basado en redes neuronales mediante protocolo MIDI. Revistas Científicas y Humanísticas*. Red Universidad del Zulia. https://elibro.net/es/ereader/undar/16207
- Wolters Kluwer. (1980). *La educación musical*. https://elibro.net/es/ereader/undar/173063
- Wolters Kluwer. (1991). *Educación musical*. WK. https://elibro.net/es/ereader/undar/172774
- Wolters Kluwer. (2013). *La educación musical para el nuevo milenio: el futuro de la teoría y la práctica de la enseñanza y del aprendizaje de la música* [OCLC: 436266726]. Ediciones Morata. https://elibro.net/es/ereader/undar/51806
- Zimbaldo, A. (2013). *El musicoterapeuta en el aula: musicoterapia en educación*. RV Ediciones. https://elibro.net/es/ereader/undar/197583