ARMONÍA
basada en la
MÚSICA PERUANA

Proyecto:
Introducción a la Armonía Tradicional a Través de la Música Peruana

PROYECTO GANADOR DE ESTÍMULOS ECONÓMICOS PARA LA CULTURA 2025

PERÚ Ministerio de Cultura

Quintas Disminuidas

Material Complementario y Recursos Didácticos

Aland Bravo
abravo@undar.edu.pe

Jorge Marcellini
jmarcellini@undar.edu.pe

Ministerio de Cultura del Perú

30 de marzo de 2026

Contenido General

1. Quintas Disminuidas
   - Esquema Conceptual de Quintas Disminuidas
   - Quinta Disminuida sobre el VII grado modo mayor o menor
   - Quinta Disminuida sobre el II grado del modo menor

2. Errores frecuentes en acordes de Quinta Disminuida
   - Saltos Mayores a una Octava
   - Salto prohibido y omisión de resolución
   - Error de resolución de quinta disminuida
   - Error de duplicación de la fundamental de quinta disminuida
   - Error de resolución de intervalo disminuido en tres notas consecutivas
   - Error de resolución de la quinta disminuida en II grado modo menor

3. Ejercicios
   - Ejercicio Resuelto

Contenido

1. Quintas Disminuidas
   Esquema Conceptual de Quintas Disminuidas
   Quinta Disminuida sobre el VII grado modo mayor o menor
   Quinta Disminuida sobre el II grado del modo menor

2. Errores frecuentes en acordes de Quinta Disminuida
   Saltos Mayores a una Octava
   Salto prohibido y omisión de resolución
   Error de resolución de quinta disminuida
   Error de duplicación de la fundamental de quinta disminuida
   Error de resolución de intervalo disminuido en tres notas consecutivas
   Error de resolución de la quinta disminuida en II grado modo menor

3. Ejercicios
   Ejercicio Resuelto

Quintas Disminuidas
Esquema Conceptual de Quintas Disminuidas

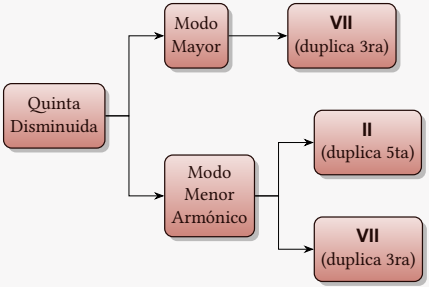

Acordes disonantes: Para los acordes tríada disonantes tenemos el siguiente escenario:

- **En modo mayor:** Se genera un acorde disonante de quinta disminuida sobre el VII grado, la sensible.
- **En modo menor armónico:** se generan los siguientes acordes disonantes:
  - Quinta disminuida sobre el II grado.
  - Quinta aumentada sobre el III grado, que se trata como un acorde normal.
  - Quinta disminuida sobre el VII grado alterado, cuya construcción es igual al acorde del VII grado del modo mayor.

Quintas Disminuidas

Quinta Disminuida sobre el VII grado modo mayor o menor

Tanto en el modo mayor como en el modo menor, sobre la nota sensible (VII) se forma un acorde disminuido. Este acorde, por su inestabilidad, tiene función de dominante y necesita resolver sobre el acorde de tónica. Las características que presenta este acorde son:

- **Simetría:** 3m + 3m = 5°.
- **Empleo:** Usualmente va seguido de un acorde de tónica (I grado).
- **Resolución:** De sus tres notas, dos son de resolución obligada VII y IV. Su nota fundamental, la sensible (VII) asciende por semitono a la tónica (I); su quinta, la nota subdominante (IV) desciende por semitono a la mediante (III).

Acorde VII Disminuido		Acorde I Resolución
(5ta) IV	$\xrightarrow{\text{desciende}}$	III
(3ra) II	$\longrightarrow$	I
	$\searrow$	V
(1ra) VII	$\xrightarrow{\text{asciende}}$	I

- **Excepción:** Existe una resolución irregular para el acorde de sensible (VII), se puede duplicar la 5ta del acorde, provocando así, al resolver, las quintas paralelas. Éstas son permitidas ya que una de ellas es disminuida y la siguiente será justa.

Quintas Disminuidas

Quinta Disminuida sobre el II grado del modo menor

En este caso, este II grado será tratado como un acorde ordinario, como si fuese consonante. Es decir, que podemos duplicar su nota fundamental (II), la que forma una 5ta disminuida. No hay problema puesto que esa nota, el II grado, no tiene función de sensible.

En el ejemplo en La menor, se observa como se duplica el II grado (la nota Si).

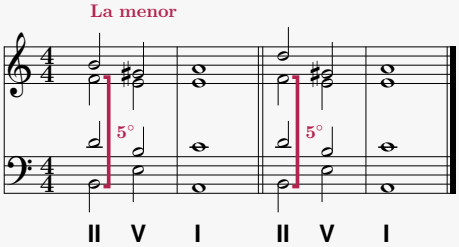

Se muestran ejemplos sobre resolución de acordes de quintas disminuidas:

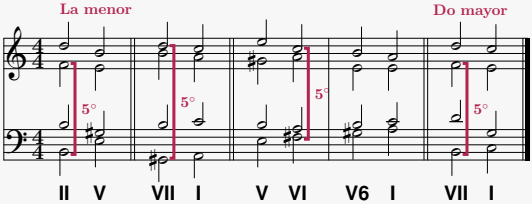

Contenido

1. Quintas Disminuidas
   Esquema Conceptual de Quintas Disminuidas
   Quinta Disminuida sobre el VII grado modo mayor o menor
   Quinta Disminuida sobre el II grado del modo menor

2. Errores frecuentes en acordes de Quinta Disminuida
   Saltos Mayores a una Octava
   Salto prohibido y omisión de resolución
   Error de resolución de quinta disminuida
   Error de duplicación de la fundamental de quinta disminuida
   Error de resolución de intervalo disminuido en tres notas consecutivas
   Error de resolución de la quinta disminuida en II grado modo menor

3. Ejercicios
   Ejercicio Resuelto

Errores frecuentes en acordes de Quinta Disminuida

Saltos Mayores a una Octava

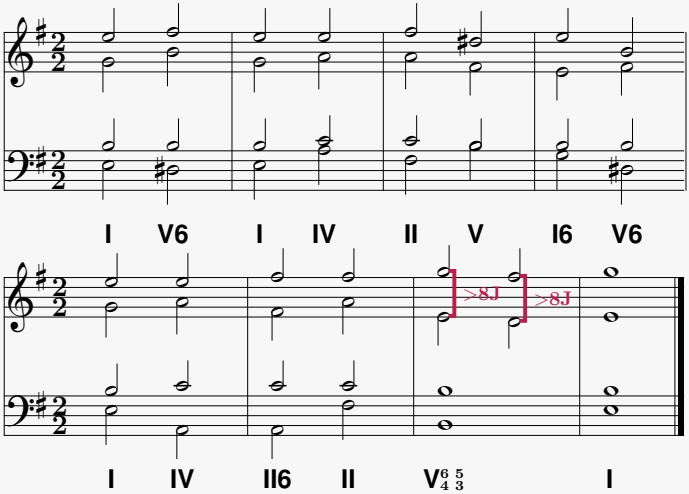

Errores frecuentes en acordes de Quinta Disminuida

Saltos Mayores a una Octava

Solución:

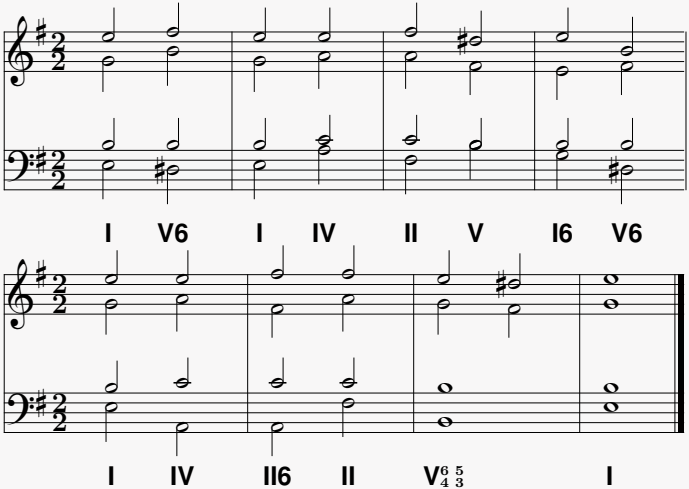

Errores frecuentes en acordes de Quinta Disminuida

Salto prohibido y omisión de resolución

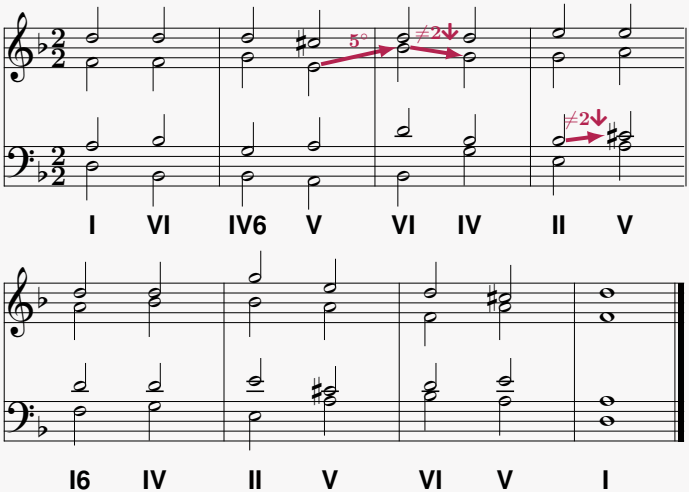

Errores frecuentes en acordes de Quinta Disminuida

Salto prohibido y omisión de resolución

Solución:

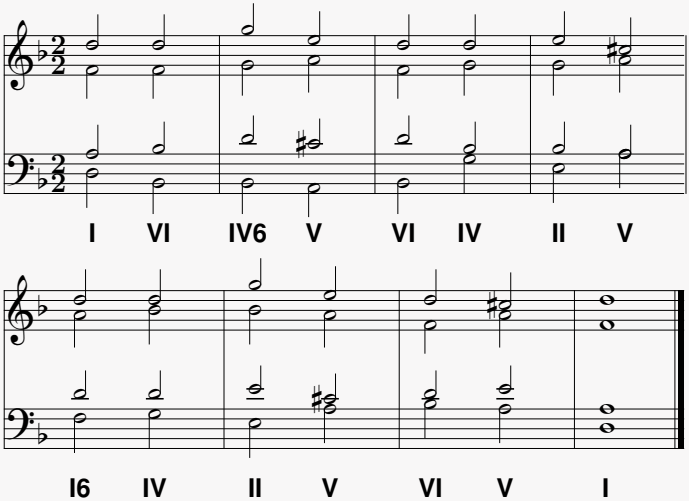

Errores frecuentes en acordes de Quinta Disminuida

Error de resolución de quinta disminuida

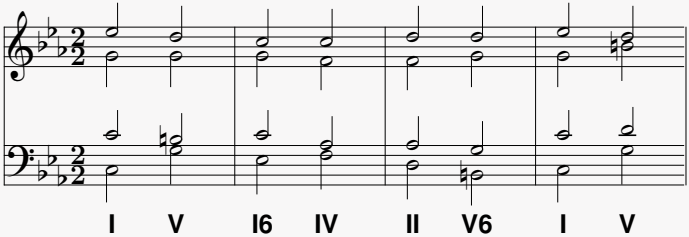

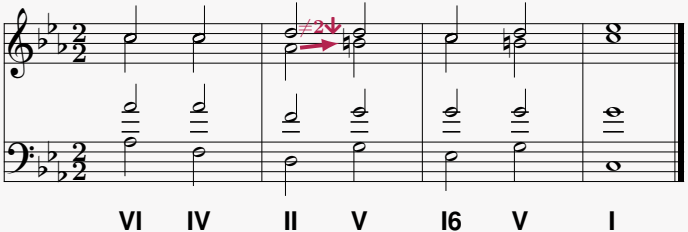

Solución:

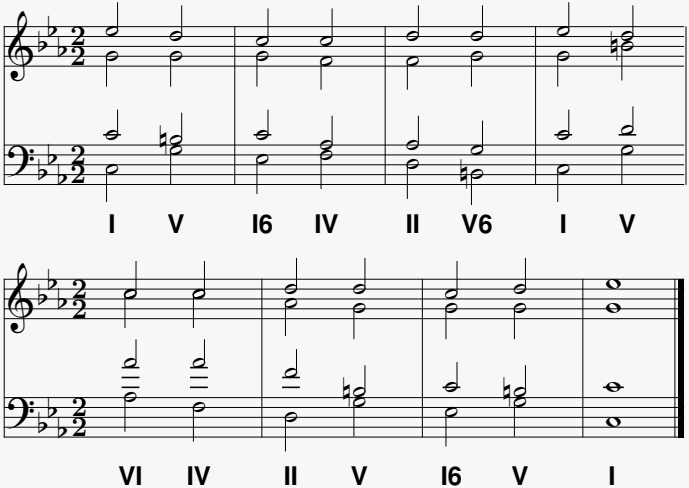

Errores frecuentes en acordes de Quinta Disminuida

Error de duplicación de la fundamental de quinta disminuida

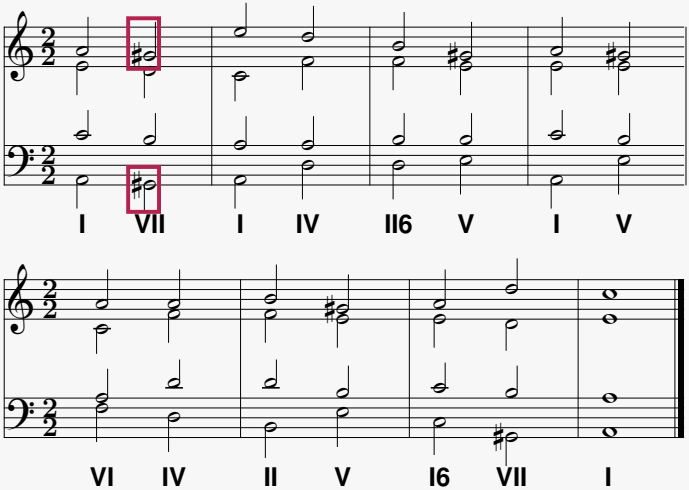

Errores frecuentes en acordes de Quinta Disminuida

Error de duplicación de la fundamental de quinta disminuida

Solución:

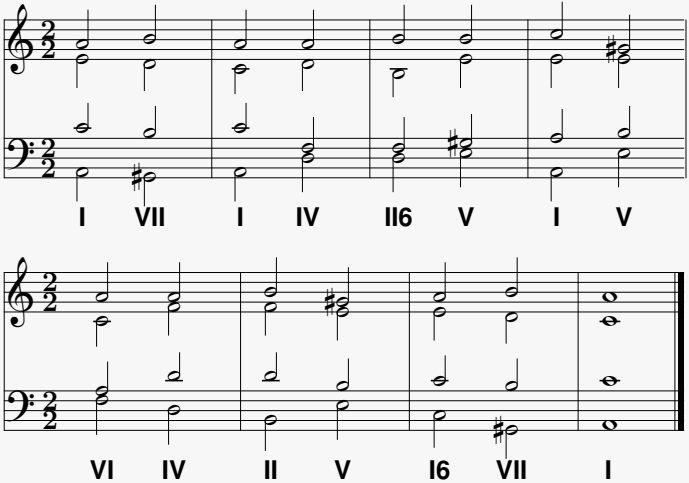

Errores frecuentes en acordes de Quinta Disminuida

Error de resolución de intervalo disminuido en tres notas consecutivas

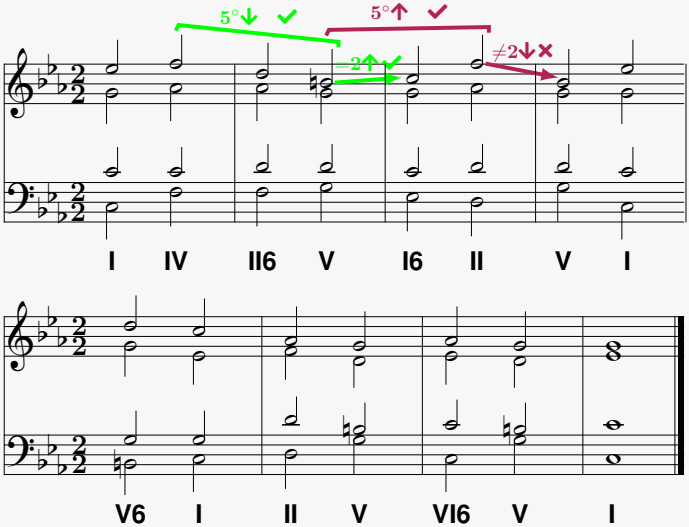

Errores frecuentes en acordes de Quinta Disminuida

Error de resolución de intervalo disminuido en tres notas consecutivas

Solución:

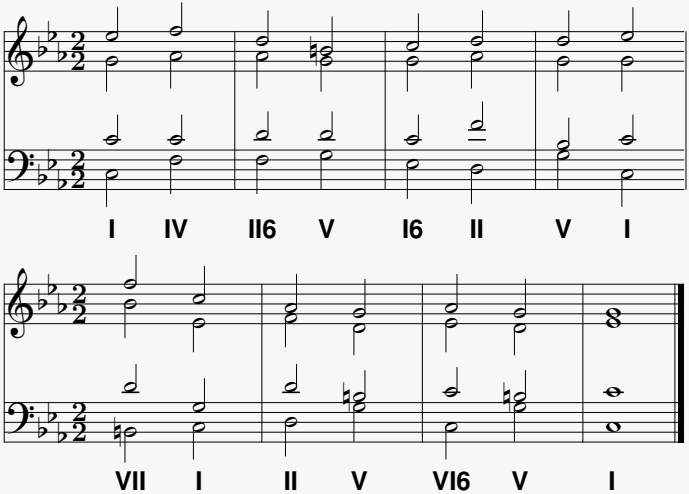

Errores frecuentes en acordes de Quinta Disminuida

Error de resolución de la quinta disminuida en II grado modo menor

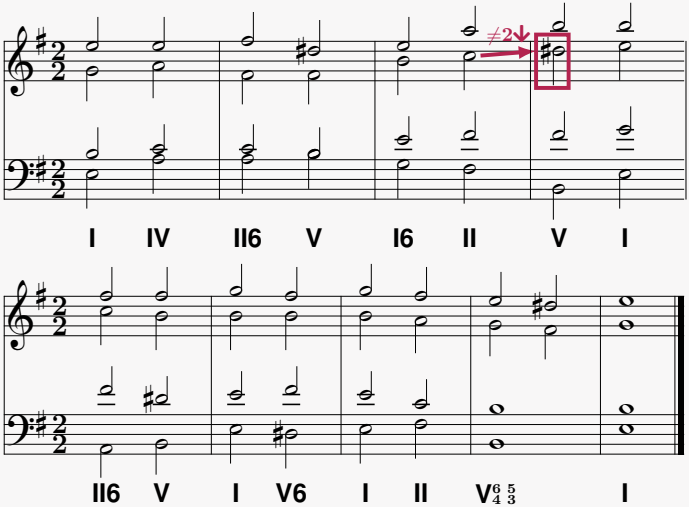

Errores frecuentes en acordes de Quinta Disminuida

Error de resolución de la quinta disminuida en II grado modo menor

Solución:

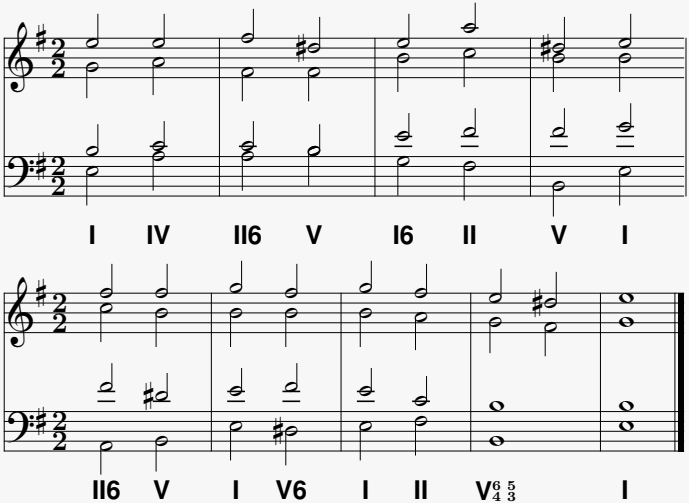

Contenido

1. Quintas Disminuidas
   Esquema Conceptual de Quintas Disminuidas
   Quinta Disminuida sobre el VII grado modo mayor o menor
   Quinta Disminuida sobre el II grado del modo menor

2. Errores frecuentes en acordes de Quinta Disminuida
   Saltos Mayores a una Octava
   Salto prohibido y omisión de resolución
   Error de resolución de quinta disminuida
   Error de duplicación de la fundamental de quinta disminuida
   Error de resolución de intervalo disminuido en tres notas consecutivas
   Error de resolución de la quinta disminuida en II grado modo menor

3. Ejercicios
   Ejercicio Resuelto

Ejercicios
Ejercicio Resuelto

En los siguientes ejercicios sobre acordes de quinta disminuida, está permitido utilizar el séptimo grado (VII).

1

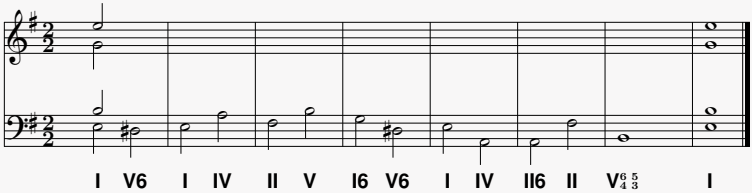

En los siguientes ejercicios sobre acordes de quinta disminuida, está permitido utilizar el séptimo grado (VII).

1

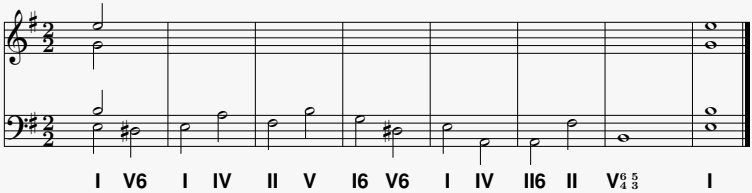

Solución:

1

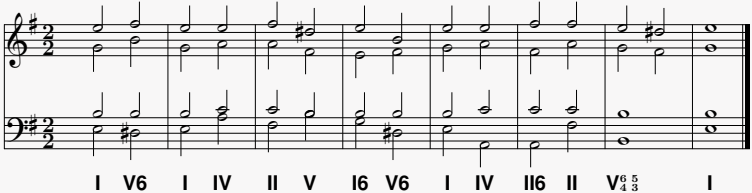

Ejercicios Propuestos

2

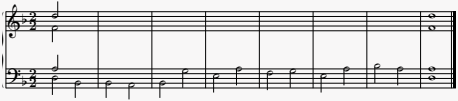

3

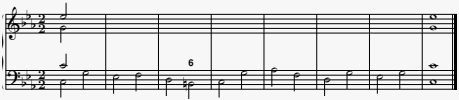

4

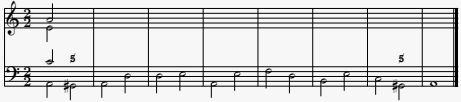

5

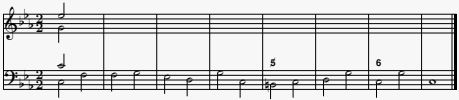

6

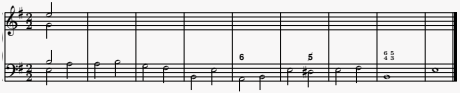

8

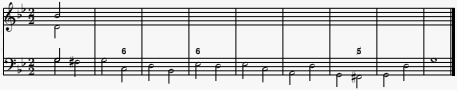

Propuesta de Solución de los Ejercicios Propuestos

2

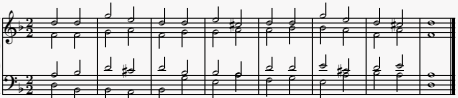

3

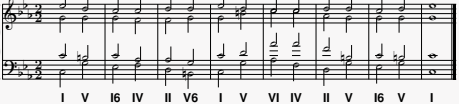

4

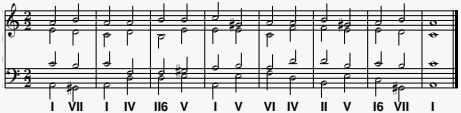

5

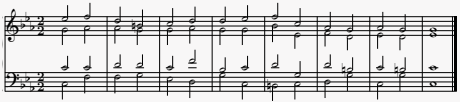

6

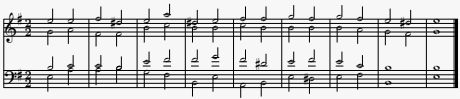
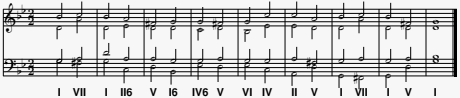
8