ARMONÍA
basada en la
MÚSICA PERUANA

Proyecto:
Introducción a la Armonía Tradicional a Través de la Música Peruana

PROYECTO GANADOR DE ESTÍMULOS ECONÓMICOS PARA LA CULTURA 2025

PERÚ Ministerio de Cultura

Acordes Cadenciales

Material Complementario y Recursos Didácticos

Aland Bravo
abravo@undar.edu.pe

Jorge Marcellini
jmarcellini@undar.edu.pe

Ministerio de Cultura del Perú

30 de marzo de 2026

Contenido General

1. Acordes Cadenciales $\mathbf{K_4^6}$
   - Esquema Conceptual de los Acordes Cadenciales $\mathbf{K_4^6}$
   - Características de los Acordes Cadenciales $\mathbf{K_4^6}$
   - Escenarios de Resolución: $K_4^6 \rightarrow$ Dominante
2. Acordes de Séptima
   - Esquema Conceptual de los Acordes de Séptima
   - Acordes de Séptima de Dominante **V7**
   - Reglas de Resolución: Séptima de Dominante en Inversión
3. Errores frecuentes en Acordes Cadenciales $\mathbf{K_4^6}$
   - Error de resolución del $\mathbf{K_4^6}$
4. Ejercicios de Séptima de Dominante **V7**
   - Ejercicio Resuelto

Contenido

1. Acordes Cadenciales $\mathbf{K_4^6}$
   - Esquema Conceptual de los Acordes Cadenciales $\mathbf{K_4^6}$
   - Características de los Acordes Cadenciales $\mathbf{K_4^6}$
   - Escenarios de Resolución: $K_4^6 \rightarrow$ Dominante

2. Acordes de Séptima
   - Esquema Conceptual de los Acordes de Séptima
   - Acordes de Séptima de Dominante **V7**
   - Reglas de Resolución: Séptima de Dominante en Inversión

3. Errores frecuentes en Acordes Cadenciales $\mathbf{K_4^6}$
   - Error de resolución del $\mathbf{K_4^6}$

4. Ejercicios de Séptima de Dominante **V7**
   - Ejercicio Resuelto

Acordes Cadenciales K_4^6

Esquema Conceptual de los Acordes Cadenciales K_4^6

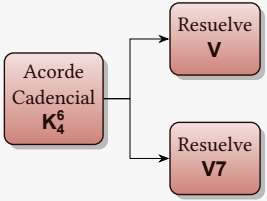

Acordes Cadenciales K_4^6 : son acordes de Tónica en segunda inversión I_4^6 , pero por su colocación tiene características particulares, por lo cual no es considerado un acorde de Tónica propiamente dicho, sino un acorde de Dominante con dos apoyaturas. Características:

1) A diferencia de los acordes de segunda inversión, el I_4^6 debe presentarse en un tiempo fuerte del compás.
2) Se presenta siempre con el bajo duplicado, esto es con la duplicación de la quinta del acorde. Nunca se duplica la fundamental ni la tercera.

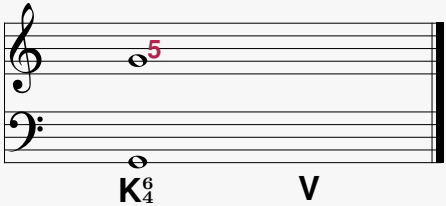

3) Resuelve siempre al acorde de Dominante (**V**) o Séptima de Dominante (**V7**), que se presenta generalmente con el tiempo débil de ese mismo compás, o en el primer tiempo del siguiente compás.

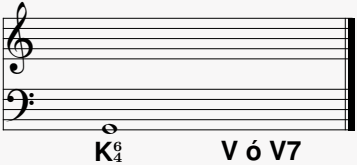

4) Resuelve manteniendo el bajo sin movimiento, mientras que las otras voces hacen un movimiento descendente.

5) Si el acorde de I_4^6 :

a) Resuelve al acorde de Dominante, la tercera y la fundamental del I_4^6 desciende respectivamente a la quinta y a la sensible del acorde de Dominante, tal como se muestra en (a).

b) Si resuelve al acorde de Séptima de Dominante a la resolución anterior se le añade la duplicación del bajo que resolverá descendiendo a la séptima del acorde de Séptima de Dominante tal como se muestra en (b).

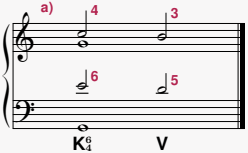

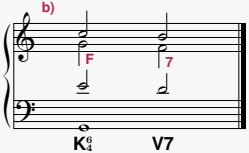

Acordes Cadenciales K_4^6

Escenarios de Resolución: $K_4^6 \rightarrow$ Dominante

Existen tres posibilidades de colocar el acorde de $\mathbf{K_4^6}$ resolviendo al acorde de Dominante:

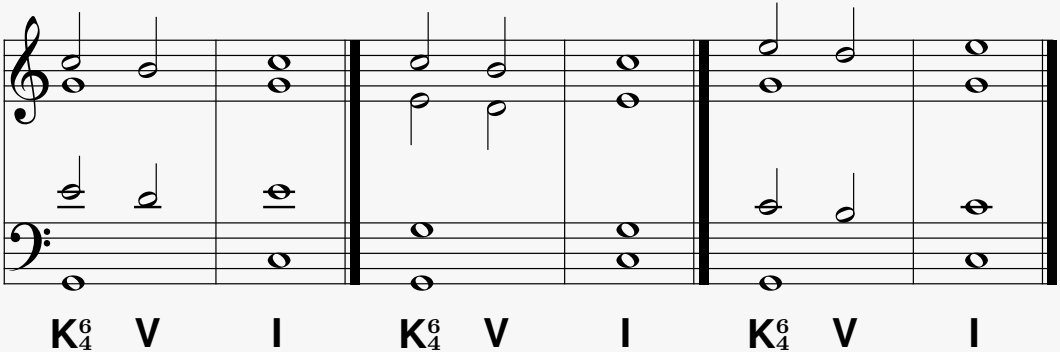

Contenido

1. Acordes Cadenciales $\mathbf{K_4^6}$
   Esquema Conceptual de los Acordes Cadenciales $\mathbf{K_4^6}$
   Características de los Acordes Cadenciales $\mathbf{K_4^6}$
   Escenarios de Resolución: $K_4^6 \rightarrow$ Dominante

2. Acordes de Séptima
   Esquema Conceptual de los Acordes de Séptima
   Acordes de Séptima de Dominante **V7**
   Reglas de Resolución: Séptima de Dominante en Inversión

3. Errores frecuentes en Acordes Cadenciales $\mathbf{K_4^6}$
   Error de resolución del $\mathbf{K_4^6}$

4. Ejercicios de Séptima de Dominante **V7**
   Ejercicio Resuelto

Acordes de Séptima

Esquema Conceptual de los Acordes de Séptima

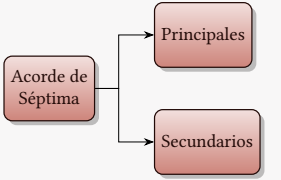

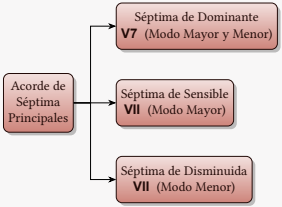

Acordes de Séptima: se forman agregando un intervalo de tercera a una triada donde se forma un acorde de 4 sonidos. Estos se clasifican en principales y secundarios. Los **acordes de séptima principales** están basados sobre la dominante o tienen origen de esta:

1) Séptima de dominante **V7** en modo mayor y modo menor.
2) Séptima de sensible **VII7** en modo mayor.
3) Séptima disminuida **VII7** en modo menor.

Mientras que los **acordes de séptima secundarios** se basan sobre los otros grados de la escala.

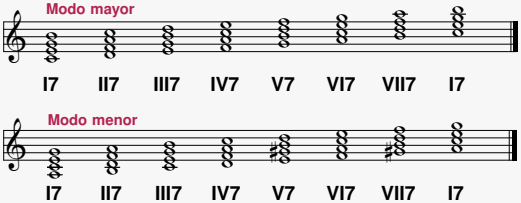

Acordes de Séptima
Acordes de Séptima de Dominante ***V7***

Este acorde es muy inestable armónicamente porque contiene el tritono que exige resolución. Puede presentarse de dos formas:

- **Completo:** Con sus cuatro notas.
- **Incompleto:** Con la fundamental duplicada y sin quinta (se suprime la quinta para mantener el tritono).

Tienen la cuarta posición melódica (séptima en soprano) y la tercera inversión (séptima en el bajo).

Notación numérica en el acorde de Séptima de Dominante y de sus inversiones:

Estado o Inversiones	Nota en el bajo	Cifrado	Abreviación
Estado Fundamental	Fundamental	$V^{7}_{6\,5}$	V^{7} , V7
Primera Inversión	Tercera	$V^{6}_{5\,3}$	V^{6}_{5}
Segunda Inversión	Quinta	$V^{6}_{4\,3}$	V^{4}_{3}
Tercera Inversión	Séptima	$V^{6}_{4\,2}$	V^{4}_{2} , V^{2} , V2

Todas las inversiones resuelven de la misma forma:

a) La tercera (sensible) sube medio tono a la fundamental del acorde de tónica.

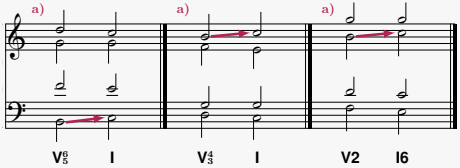

b) La quinta baja de grado hacia la fundamental del acorde de tónica.

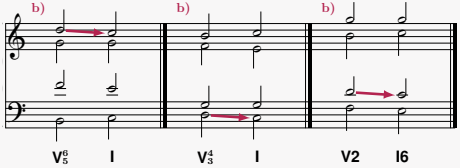

c) La séptima de dominante baja de grado hacia la tercera del acorde de tónica.

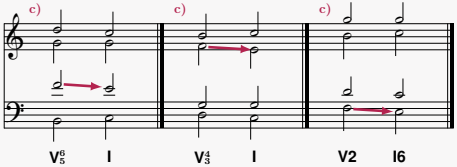

d) La fundamental duplicada va a la quinta del acorde de Tónica (tenida).

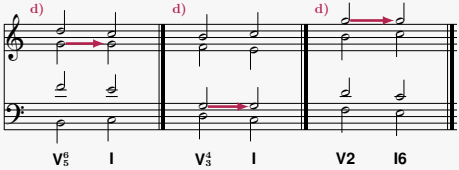

Contenido

1. Acordes Cadenciales $\mathbf{K_4^6}$
   Esquema Conceptual de los Acordes Cadenciales $\mathbf{K_4^6}$
   Características de los Acordes Cadenciales $\mathbf{K_4^6}$
   Escenarios de Resolución: $K_4^6 \rightarrow$ Dominante

2. Acordes de Séptima
   Esquema Conceptual de los Acordes de Séptima
   Acordes de Séptima de Dominante **V7**
   Reglas de Resolución: Séptima de Dominante en Inversión

3. Errores frecuentes en Acordes Cadenciales $\mathbf{K_4^6}$
   Error de resolución del $\mathbf{K_4^6}$

4. Ejercicios de Séptima de Dominante **V7**
   Ejercicio Resuelto

Errores frecuentes en Acordes Cadenciales K_4^6

Error de resolución del K_4^6

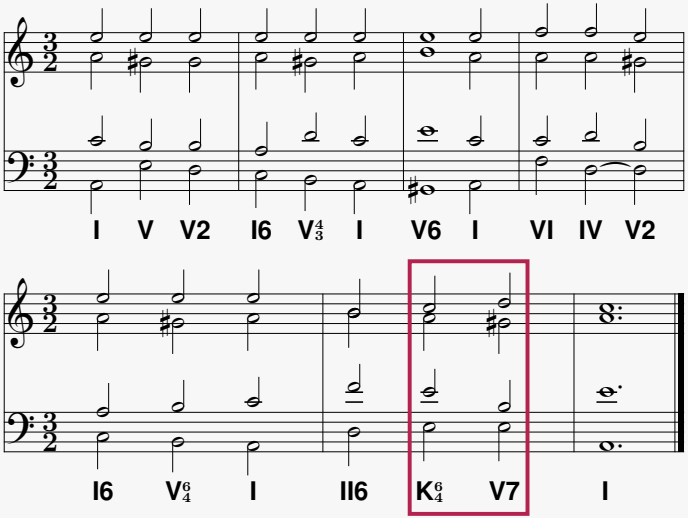

Errores frecuentes en Acordes Cadenciales K_4^6

Error de resolución del K_4^6

Solución:

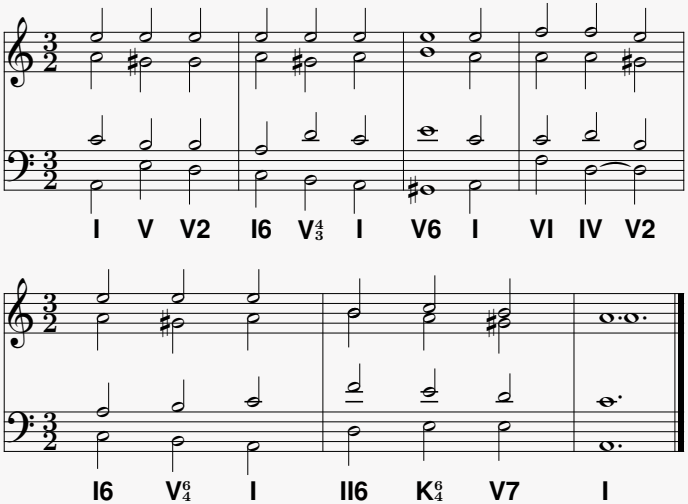

Contenido

1. Acordes Cadenciales $\mathbf{K_4^6}$
   Esquema Conceptual de los Acordes Cadenciales $\mathbf{K_4^6}$
   Características de los Acordes Cadenciales $\mathbf{K_4^6}$
   Escenarios de Resolución: $K_4^6 \rightarrow$ Dominante

2. Acordes de Séptima
   Esquema Conceptual de los Acordes de Séptima
   Acordes de Séptima de Dominante **V7**
   Reglas de Resolución: Séptima de Dominante en Inversión

3. Errores frecuentes en Acordes Cadenciales $\mathbf{K_4^6}$
   Error de resolución del $\mathbf{K_4^6}$

4. Ejercicios de Séptima de Dominante **V7**
   Ejercicio Resuelto

Ejercicios de Séptima de Dominante V7

Ejercicio Resuelto

1

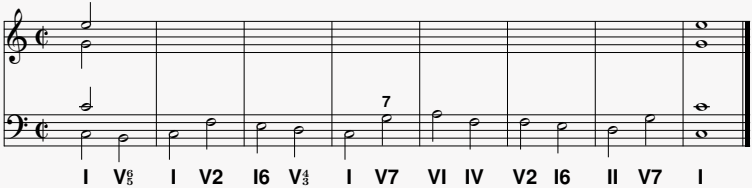

Ejercicios de Séptima de Dominante V7

Ejercicio Resuelto

1

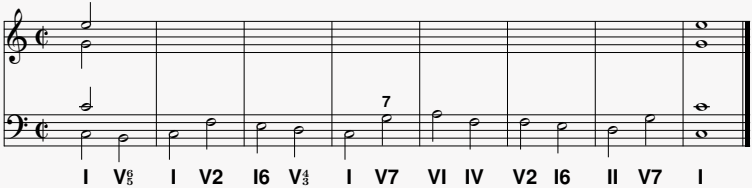

Solución:

1

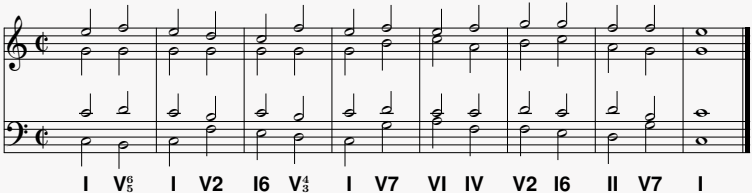

Ejercicios Propuestos

2

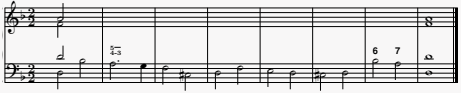

3

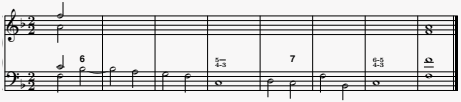

4

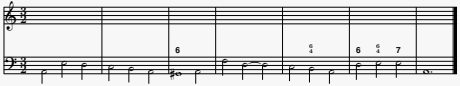

5

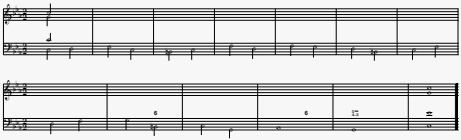

Propuesta de Solución de los Ejercicios Propuestos

2

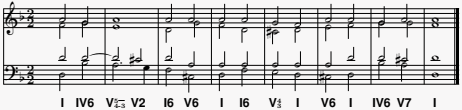

3

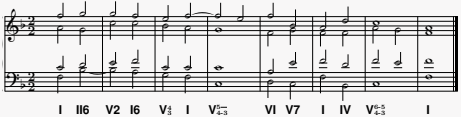

4

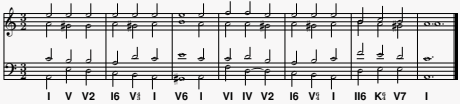
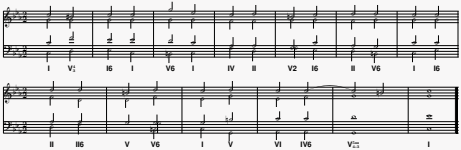
5