ARMONÍA
basada en la
MÚSICA PERUANA

Proyecto:
Introducción a la Armonía Tradicional a Través de la Música Peruana

PROYECTO GANADOR DE ESTÍMULOS ECONÓMICOS PARA LA CULTURA 2025

PERÚ Ministerio de Cultura

Retardos

Material Complementario y Recursos Didácticos

Aland Bravo
abravo@undar.edu.pe

Jorge Marcellini
jmarcellini@undar.edu.pe

Ministerio de Cultura del Perú

30 de marzo de 2026

Contenido General

1. Retardos
   - Definición
   - Reglas para el empleo de Retardos

2. Errores frecuentes en Retardos
   - Error de resolución de sensible
   - Error de quintas por movimiento contrario
   - Error de ligadura de séptima

3. Ejercicios
   - Ejercicio Resuelto

Contenido

1. Retardos
   - Definición
   - Reglas para el empleo de Retardos

2. Errores frecuentes en Retardos
   - Error de resolución de sensible
   - Error de quintas por movimiento contrario
   - Error de ligadura de séptima

3. Ejercicios
   - Ejercicio Resuelto

Retardos
Definición

- Son notas no armónicas en tiempo fuerte que causan disonancia con la armonía presente.
- Retardan la presencia de algunas notas de la armonía.
- Se aplican en tres tiempos: Preparación – Percusión – Resolución.

a) Preparación:

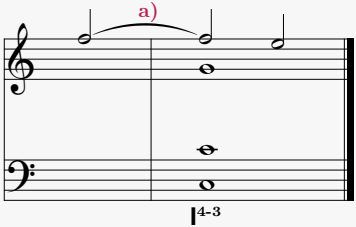

b) Percusión:

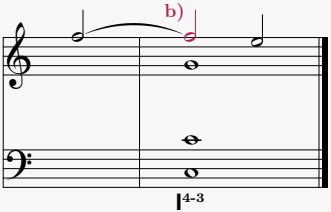

c) Resolución:

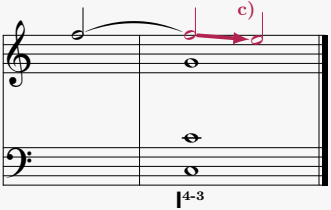

Retardos
Definición

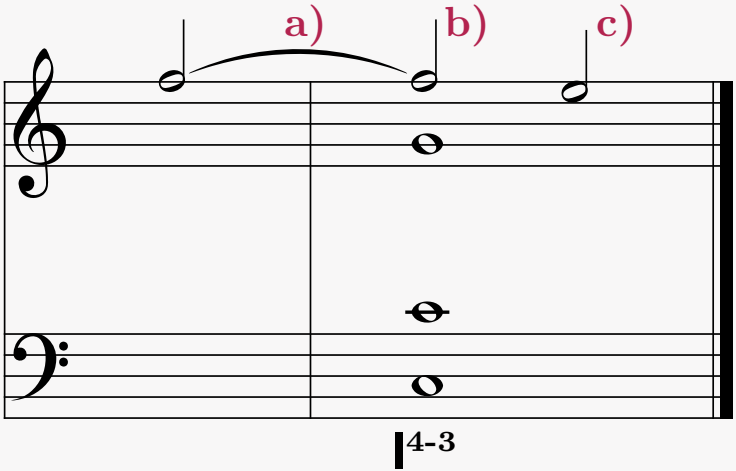

Las reglas para el empleo de retardos se detallan a continuación:

a) Resuelven por movimiento conjunto descendente:

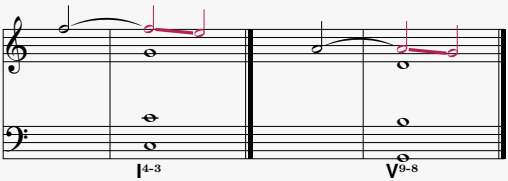

b) Deben prepararse (ligarse), esto es, la nota del retardo debe de estar presente en el acorde anterior y en la misma voz:

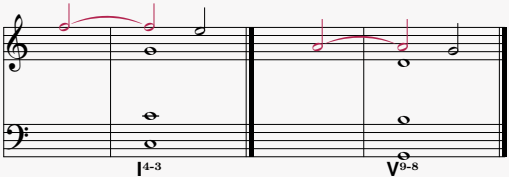

c) Duración igual o mayor que la nota de resolución.

d) Puede haber dos o tres retardos simultáneos:

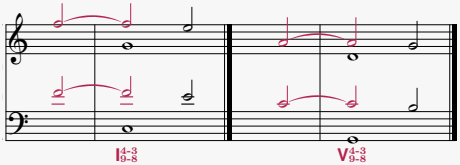

e) No anula una falta armónica.

f) Comunes: 3ra y 8va. El de 5ta es raro.

g) **Retardo de tercera:** Prohibido escuchar al mismo tiempo el retardo y la nota retardada en partes diferentes; no debe faltar la quinta (causante de la disonancia).

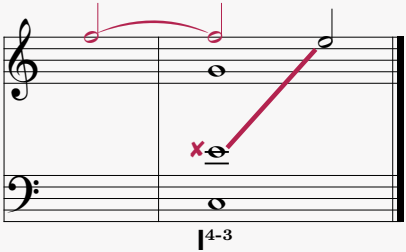

h) Retardo de octava: La nota retardada debe estar a distancia de novena (nunca de 2da o 7ma).

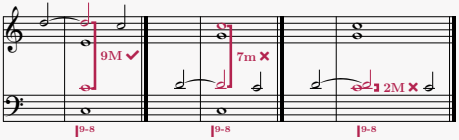

i) Se presentan en tiempo fuerte.

j) El retardo de la tercera y la octava en el bajo no funciona por no tener fuerza.

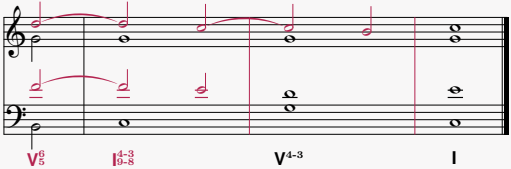

Contenido

1. Retardos
   Definición
   Reglas para el empleo de Retardos

2. Errores frecuentes en Retardos
   Error de resolución de sensible
   Error de quintas por movimiento contrario
   Error de ligadura de séptima

3. Ejercicios
   Ejercicio Resuelto

Errores frecuentes en Retardos

Error de resolución de sensible

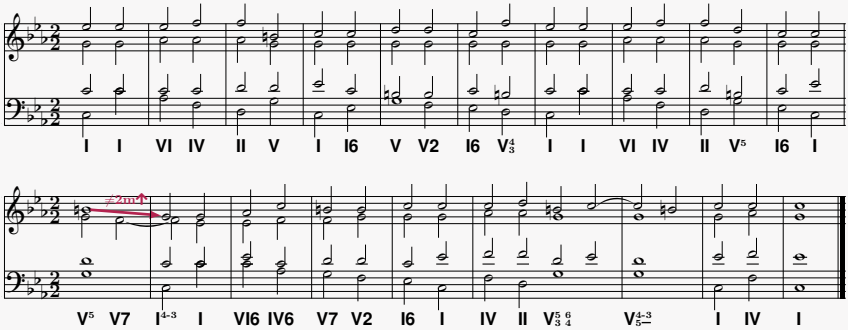

Solución:

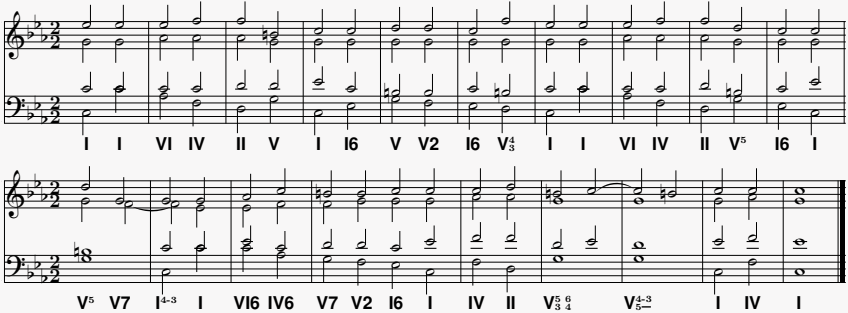
I I VI IV II V I I6 V V2 I6 V$^{4}_{3}$ I I VI IV II V^{5} I6 I
V^{5} V7 I$^{4\text{-}3}$ I VI6 IV6 V7 V2 I6 I IV II V$^{5\ 6}_{3\ 4}$ V$^{4\text{-}3}_{5}$ I IV I

Errores frecuentes en Retardos

Error de quintas por movimiento contrario

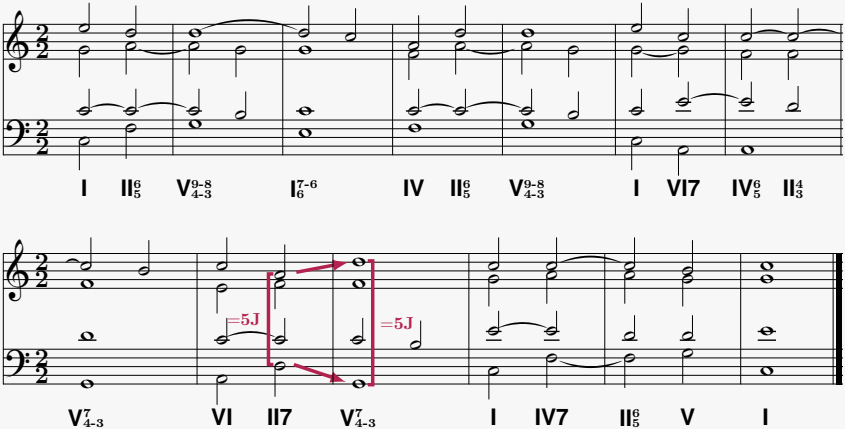

Errores frecuentes en Retardos

Error de quintas por movimiento contrario

Solución:

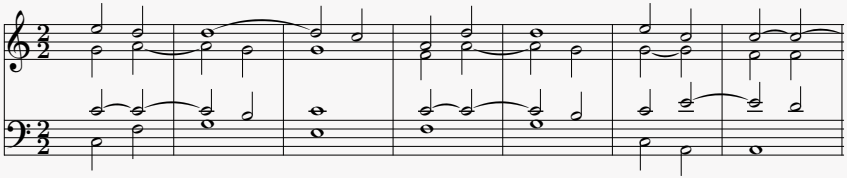

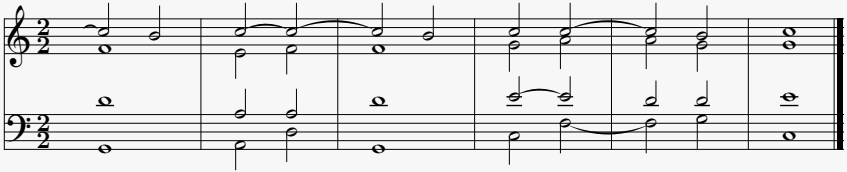

Errores frecuentes en Retardos

Error de ligadura de séptima

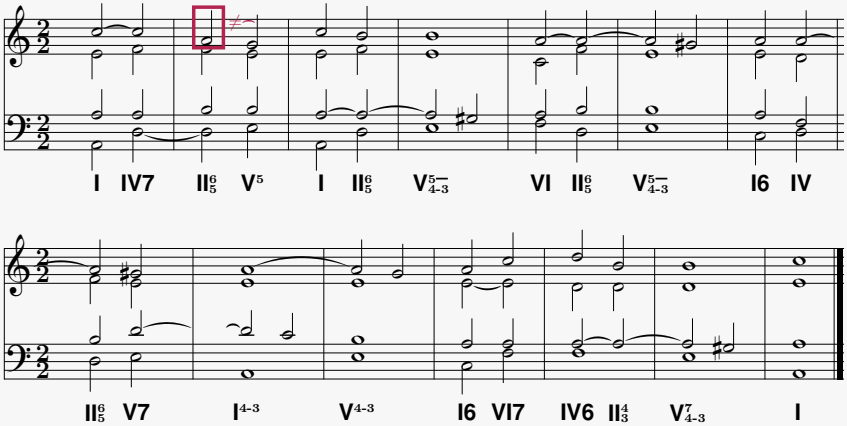

Errores frecuentes en Retardos
Error de ligadura de séptima

Solución:

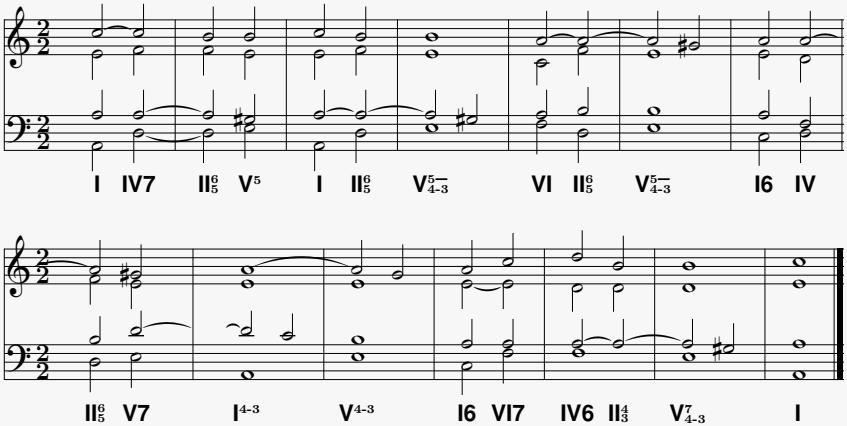

Contenido

1. Retardos
   Definición
   Reglas para el empleo de Retardos

2. Errores frecuentes en Retardos
   Error de resolución de sensible
   Error de quintas por movimiento contrario
   Error de ligadura de séptima

3. Ejercicios
   Ejercicio Resuelto

Ejercicios
Ejercicio Resuelto

1

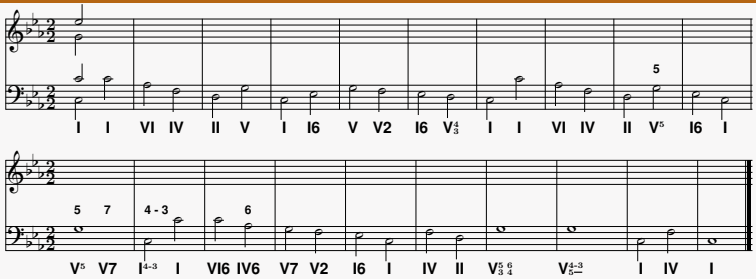

1

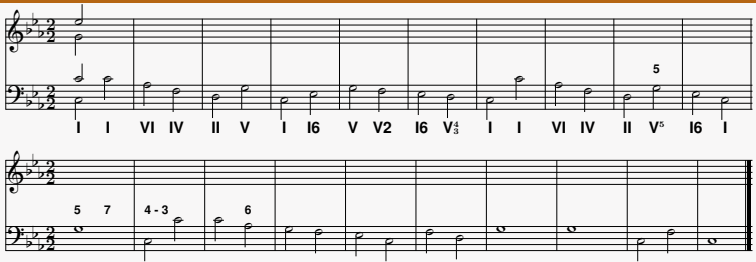
5
I I VI IV II V I I6 V V2 I6 V4/3 I I VI IV II V5 I6 I
5 7 4 - 3 6
V5 V7 I4-3 I VI6 IV6 V7 V2 I6 I IV II V5/3 6/4 V4-3/5 I IV I

Solución:

1

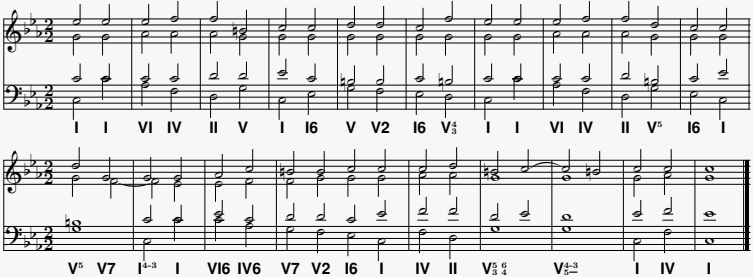
I I VI IV II V I I6 V V2 I6 V4/3 I I VI IV II V5 I6 I
V5 V7 I4-3 I VI6 IV6 V7 V2 I6 I IV II V5/3 6/4 V4-3/5 I IV I

Ejercicios Propuestos

2

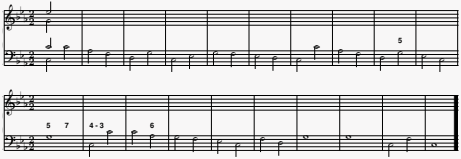

3

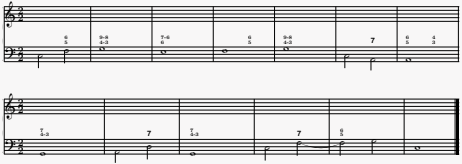

4

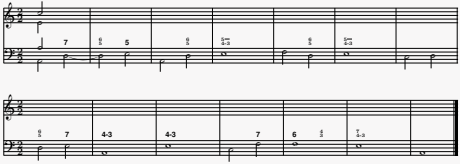

Propuesta de Solución de los Ejercicios Propuestos

2

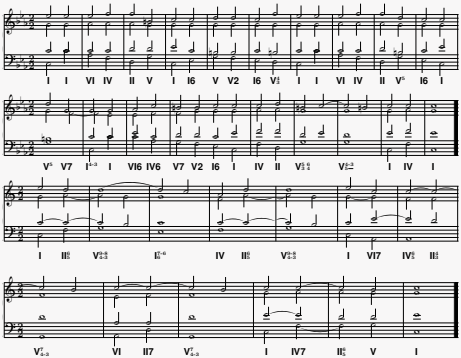

3
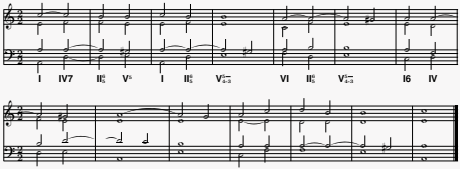
4