ARMONÍA
basada en la
MÚSICA PERUANA

Proyecto:
Introducción a la Armonía Tradicional a Través de la Música Peruana

PROYECTO GANADOR DE ESTÍMULOS ECONÓMICOS PARA LA CULTURA 2025

PERÚ Ministerio de Cultura

Acordes de Séptima derivados

Material Complementario y Recursos Didácticos

Aland Bravo
abravo@undar.edu.pe

Jorge Marcellini
jmarcellini@undar.edu.pe

Ministerio de Cultura del Perú

30 de marzo de 2026

Contenido General

1. Acordes de Séptima derivados del Acorde de Novena de Dominante **V9**
   - Definición
   - Características
   - Resolución de los Acordes derivados de **V9**
   - Acordes de Séptima Disminuída

2. Errores frecuentes en Acordes de Séptima derivados del Acorde de Novena de Dominante **V9**
   - Error de omisión de distancia de séptima real
   - Error de quintas paralelas
   - Error de resolución del II grado
   - Error de omisión de ligadura de séptima

3. Ejercicios de Séptimas derivados del Dominante **V9**
   - Ejercicio Resuelto

Contenido

1. Acordes de Séptima derivados del Acorde de Novena de Dominante **V9**
   - Definición
   - Características
   - Resolución de los Acordes derivados de **V9**
   - Acordes de Séptima Disminuída

2. Errores frecuentes en Acordes de Séptima derivados del Acorde de Novena de Dominante **V9**
   - Error de omisión de distancia de séptima real
   - Error de quintas paralelas
   - Error de resolución del II grado
   - Error de omisión de ligadura de séptima

3. Ejercicios de Séptimas derivados del Dominante **V9**
   - Ejercicio Resuelto

Acordes de Séptima derivados
Definición

Al suprimir la fundamental en un acorde de Novena de Dominante, ya sea mayor o menor, se obtienen dos acordes de séptima:

- Séptima de Sensible.
- Séptima Disminuida.

Ejemplo de Acorde derivado de V9:

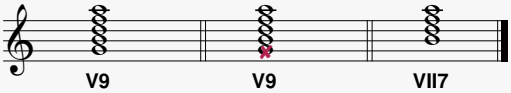

Características:

- El acorde de séptima de sensible posee tres notas atrayentes: fundamental (sensible), quinta (tritono con la fundamental) y séptima (disonante). Destaca por su dinamismo armónico.
- Se le conoce también como **Acorde de Novena de Dominante con Generador Omitido**.

Acordes de Séptima derivados
Características

- La séptima debe estar siempre a distancia de séptima de la sensible (nunca 2da o 9na).

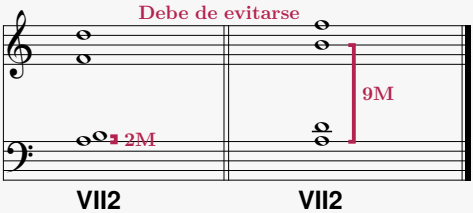

- Resuelve generalmente al acorde de Tónica.

- El cifrado de inversiones invierte los números para indicar que la séptima debe estar por encima de la fundamental:
  - 1ra inversión: 5/6 (no 6/5).
  - 2da inversión: 3/4 (no 4/3).

Acordes de Séptima derivados
Resolución de los Acordes derivados de ***V9***

Las cuatro notas resuelven así:

a) **Fundamental:** es sensible, no se duplica.

b) **Tercera:** es parte libre; si está bajo la séptima, debe subir para evitar quintas.

c) **Quinta:** al ser disminuida, baja de grado. No se duplica.

d) **Séptima:** baja de grado. No se duplica.

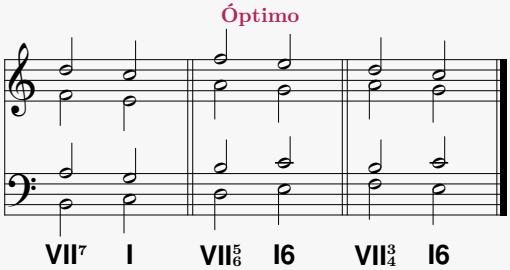

Acordes de Séptima derivados
Acordes de Séptima Disminuída

- Mismo origen que el acorde de séptima de sensible. Resuelve a Tónica en modo menor.
- Aplican las mismas reglas, pero no es obligatorio respetar las distancias prescritas en la disposición de sus notas.
- Es un acorde simétrico: divide la octava en cuatro partes iguales (tres terceras menores).
- Su ambigüedad armónica permite múltiples enarmonizaciones, siendo vital en la armonía cromática.

Contenido

1. Acordes de Séptima derivados del Acorde de Novena de Dominante **V9**
   - Definición
   - Características
   - Resolución de los Acordes derivados de **V9**
   - Acordes de Séptima Disminuída

2. Errores frecuentes en Acordes de Séptima derivados del Acorde de Novena de Dominante **V9**
   - Error de omisión de distancia de séptima real
   - Error de quintas paralelas
   - Error de resolución del II grado
   - Error de omisión de ligadura de séptima

3. Ejercicios de Séptimas derivados del Dominante **V9**
   - Ejercicio Resuelto

Errores frecuentes en Acordes de Séptima derivados del Acorde de Novena de Dominante V9

Error de omisión de distancia de séptima real

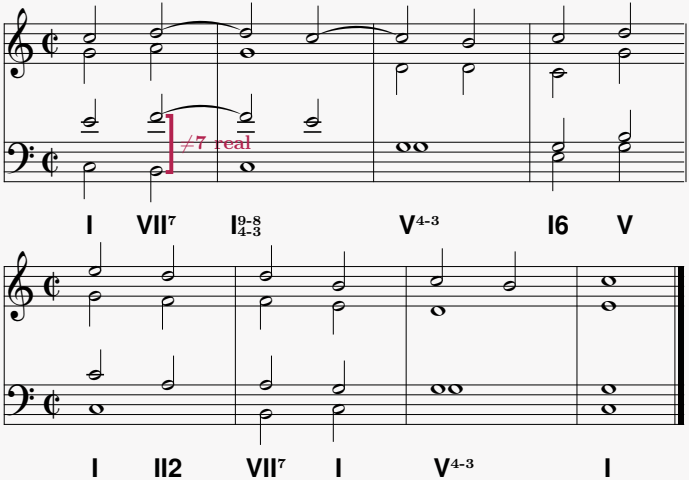

Solución:

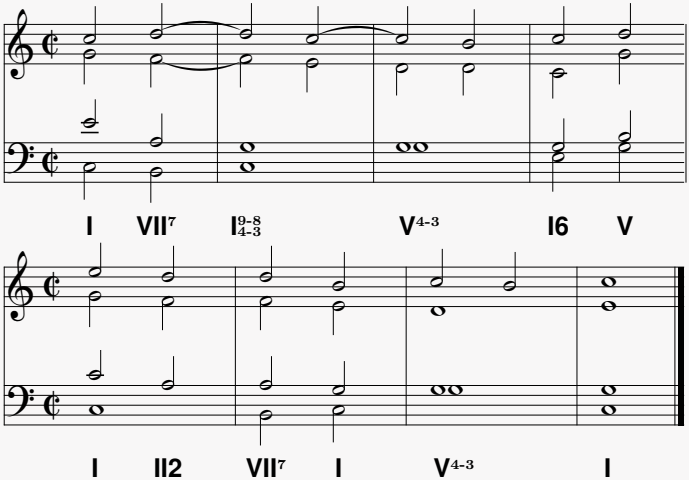

Errores frecuentes en Acordes de Séptima derivados del Acorde de Novena de Dominante V9

Error de quintas paralelas

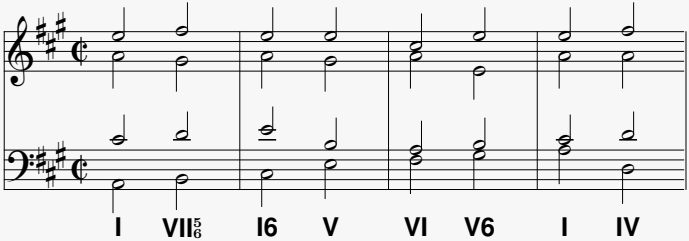

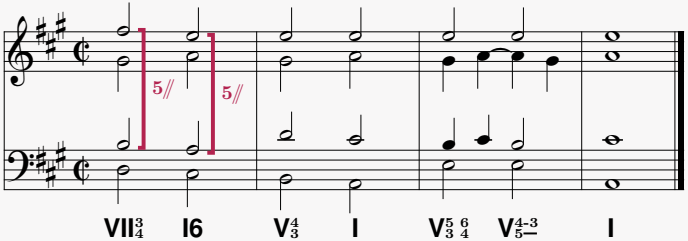

Solución:

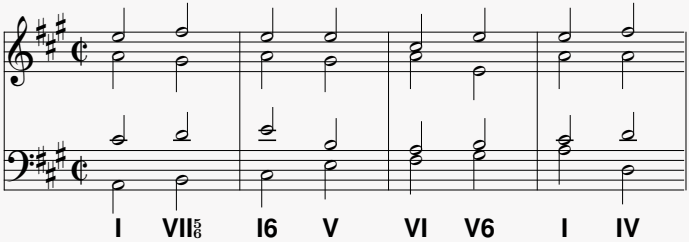

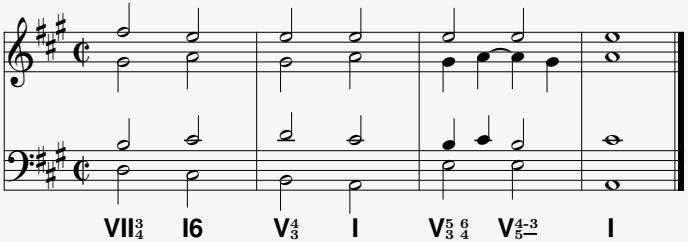

Errores frecuentes en Acordes de Séptima derivados del Acorde de Novena de Dominante V9

Error de resolución del II grado

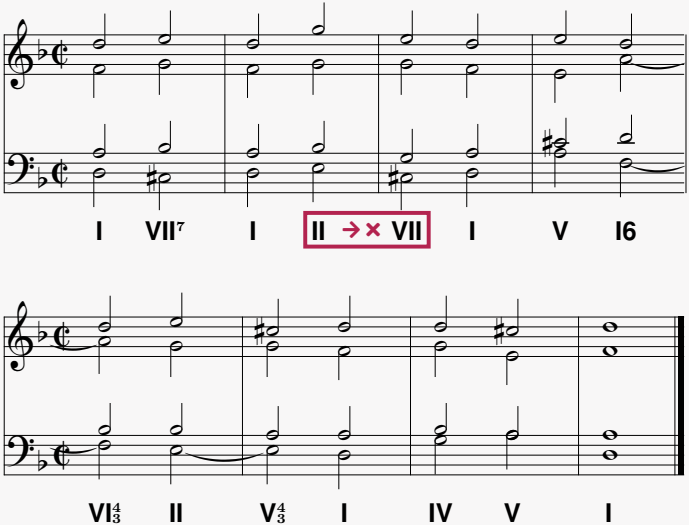

Solución:

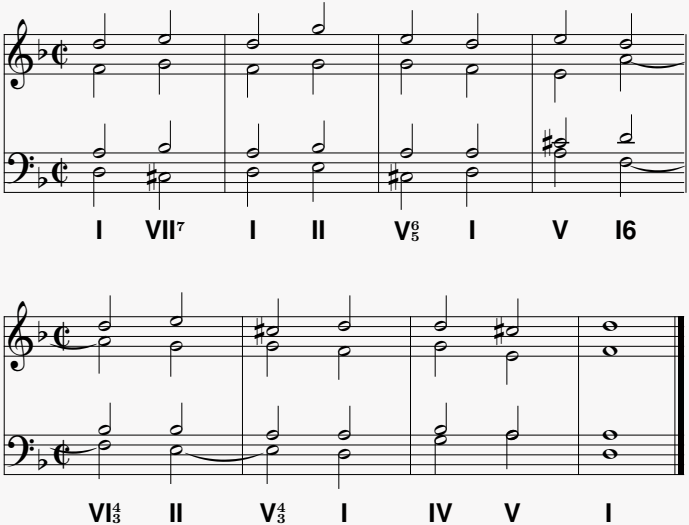

Errores frecuentes en Acordes de Séptima derivados del Acorde de Novena de Dominante V9

Error de omisión de ligadura de séptima

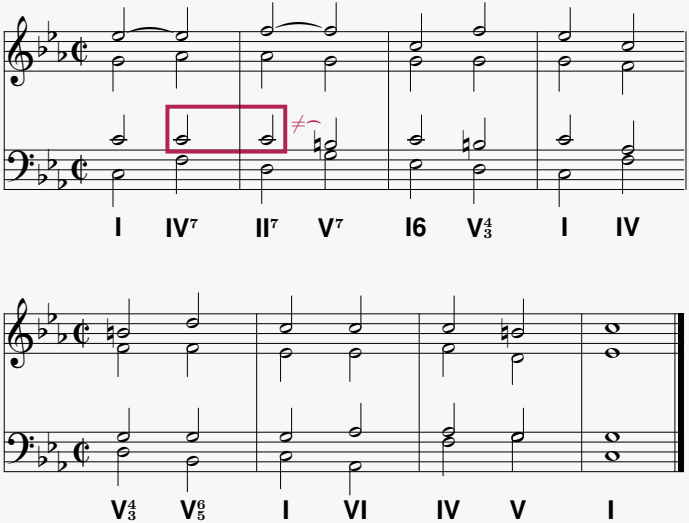

Solución:

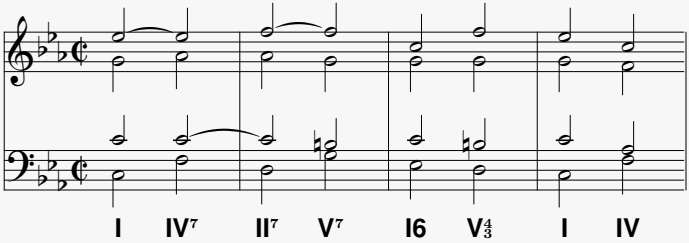

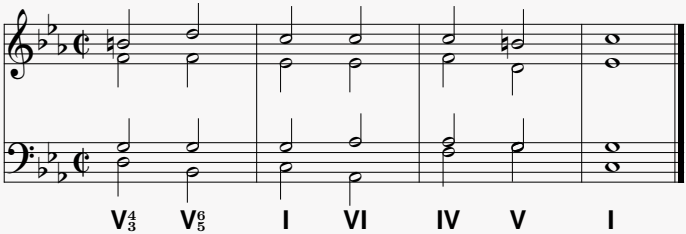

Contenido

1. Acordes de Séptima derivados del Acorde de Novena de Dominante **V9**
   - Definición
   - Características
   - Resolución de los Acordes derivados de **V9**
   - Acordes de Séptima Disminuída

2. Errores frecuentes en Acordes de Séptima derivados del Acorde de Novena de Dominante **V9**
   - Error de omisión de distancia de séptima real
   - Error de quintas paralelas
   - Error de resolución del II grado
   - Error de omisión de ligadura de séptima

3. Ejercicios de Séptimas derivados del Dominante **V9**
   - Ejercicio Resuelto

Ejercicios de Séptimas derivados del Dominante V9

Ejercicio Resuelto

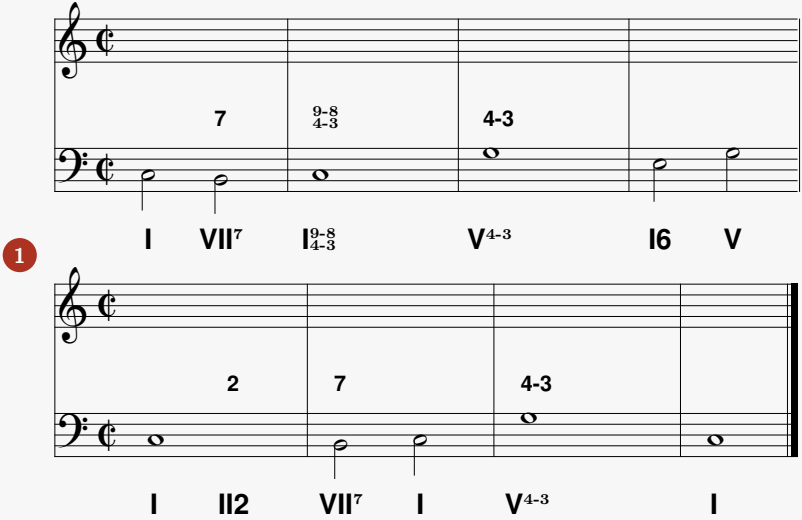

Ejercicios de Séptimas derivados del Dominante V9

Ejercicio Resuelto

Solución:

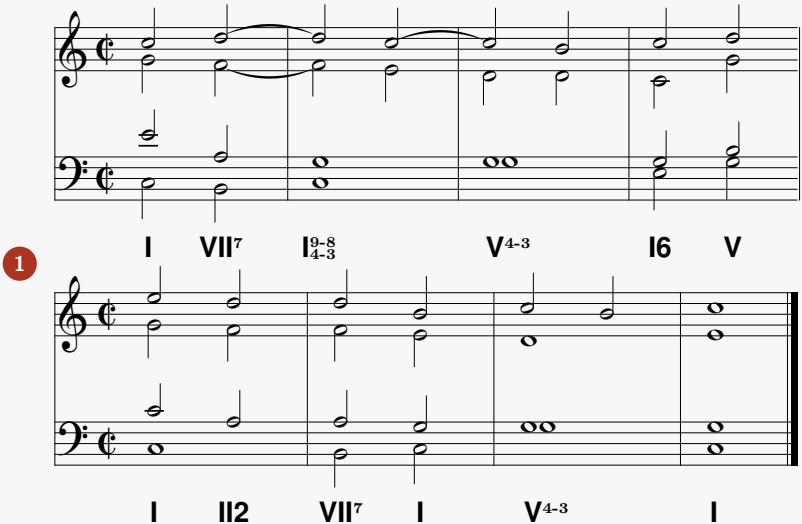

Ejercicios Propuestos

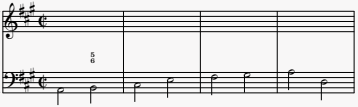

2

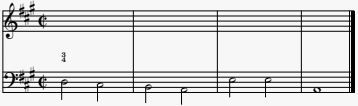

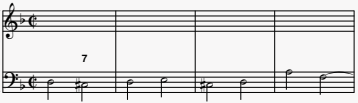

3

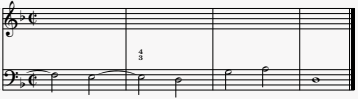

4

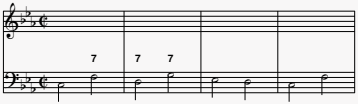

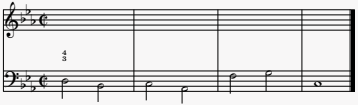

Propuesta de Solución de los Ejercicios Propuestos

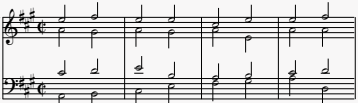

2

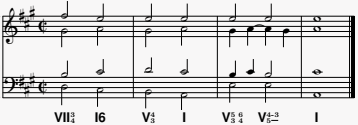

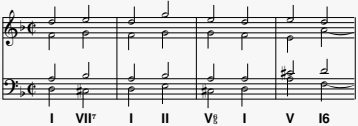

3

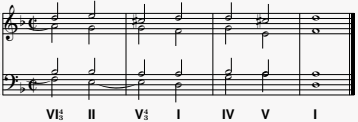
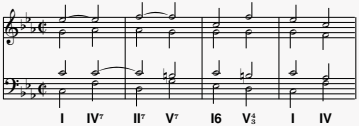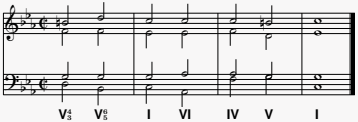
4