Armonía
basada en la
Música Peruana

Ficha de Ejercicios

Sexta Napolitana

Datos del Estudiante

Nomnbres: _____

Apellidos: _____

Programa Académico: _____

Fecha: _____

Nota

PROYECTO GANADOR DE ESTÍMULOS
ECONÓMICOS PARA LA CULTURA 2025

PERÚ Ministerio de Cultura

Armonía
basada en la
Música Peruana

Material Complementario del Libro

Armonía basada en la Música Peruana

Autores:
Aland Bravo Vecorena y Jorge Gadi Marcellini Morales

Editado por:
Jair Paolo Esteban Valladares
Jr. Constitución 349 - Huánuco - Perú

Diseño y Diagramación:
Manuel Merino Chumacero

Versión 1.0—Marzo 2026

©Copyright Marzo 2026. Todos los derechos reservados.

Este documento es material complementario y de apoyo educativo para el libro base.

Queda prohibida la reproducción total o parcial, distribución o comercialización de esta obra con fines de lucro sin la autorización previa y por escrito de los titulares del copyright.

PROYECTO GANADOR DE ESTÍMULOS
ECONÓMICOS PARA LA CULTURA 2025

PERÚ Ministerio de Cultura

Indicaciones

Realizar los siguientes ejercicios teniendo en cuenta las siguientes indicaciones:

- Antes de comenzar se debe de realizar el cifrado colocando los números romanos debajo de cada nota musical de la clave de Fa en cuarta línea.
- Antes de comenzar se debe de realizar el cifrado colocando los números romanos debajo de cada nota musical de la clave de Fa cuarta línea (Bajo).
- Al tener el cifrado se debe de comenzar a realizar los enlaces, los acordes se escriben de abajo hacia arriba.
- Colocar las notas de los acordes respetando la tesitura de cada voz.
- Armonizar los acordes utilizando solamente acordes de tres sonidos.
- No utilizar la segunda inversión de acordes de tres sonidos.
- No utilizar ni el tercer grado ni el séptimo grado (Mediante ó III, VII).
- Evitar saltos prohibidos en el movimiento melódico.
- Evitar todos los errores armónicos en el movimiento de las partes, quedan prohibidas las octavas y quintas por movimiento contrario.
- Aplicar las reglas generales según el caso.
- No romper la Sintaxis Armónica.

Ejercicios

1 Tonalidad del Ejercicio 1:

Cifrado:

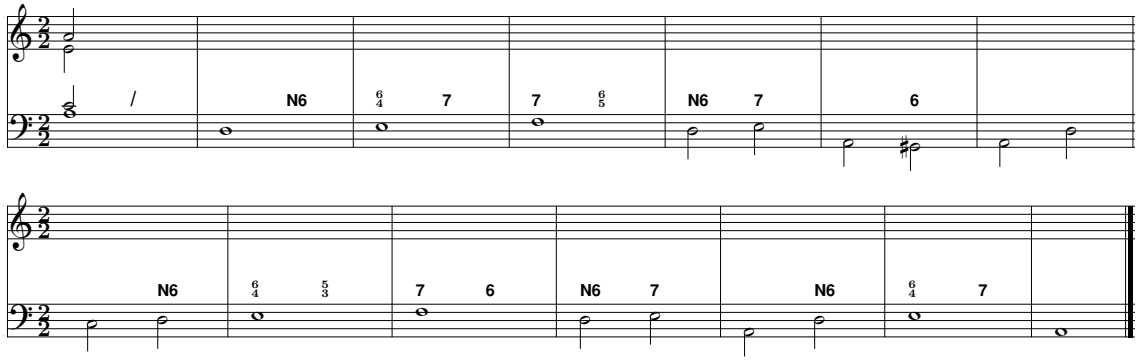

Cifrado:

Cifrado:

2 Tonalidad del Ejercicio 2:

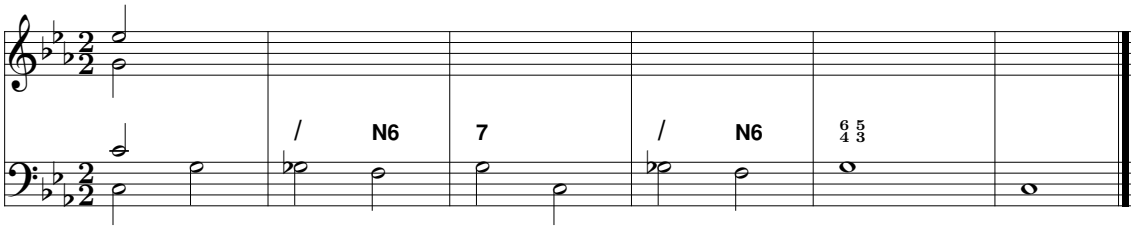

Cifrado:

Cifrado:

3 Tonalidad del Ejercicio 3:

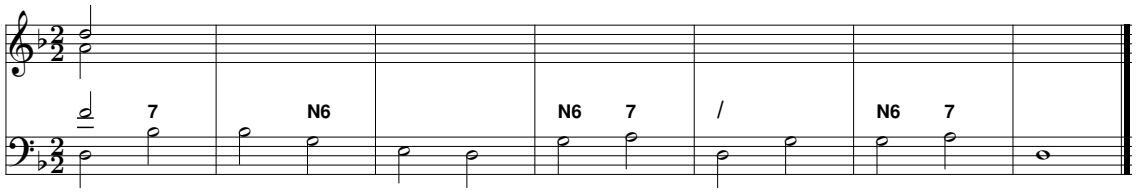

Cifrado:

4 Tonalidad del Ejercicio 4:

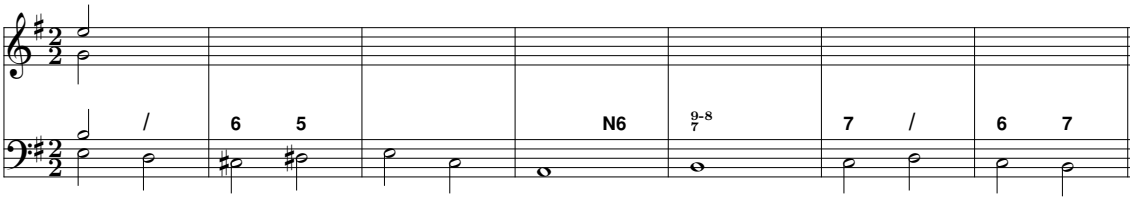

Cifrado:

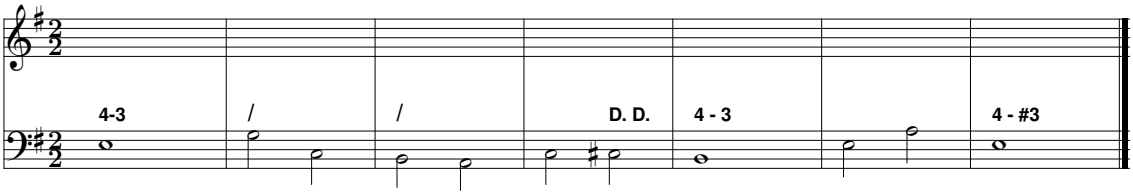

Cifrado:

5 Tonalidad del Ejercicio 5:

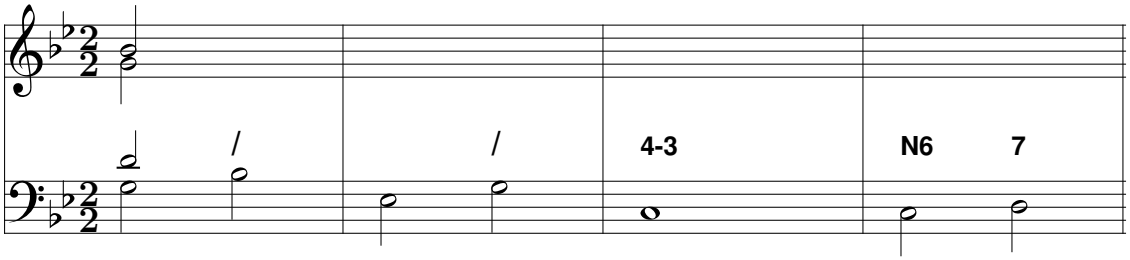

Cifrado:

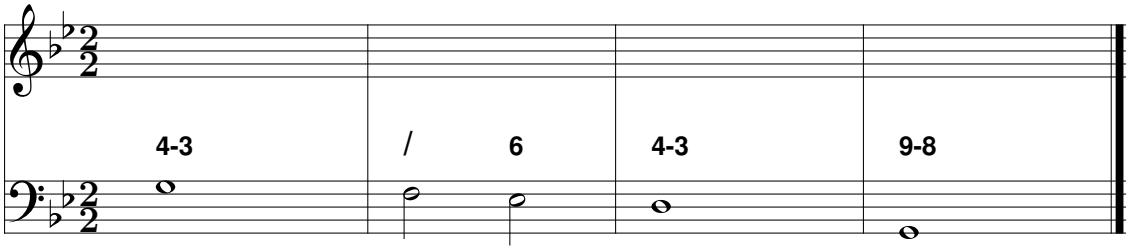

Cifrado:

Anexos

A Diagrama de Estados Armónicos

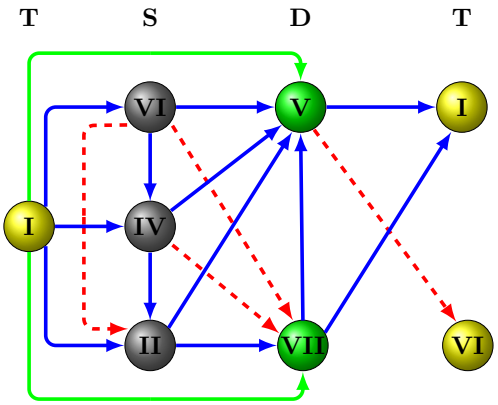

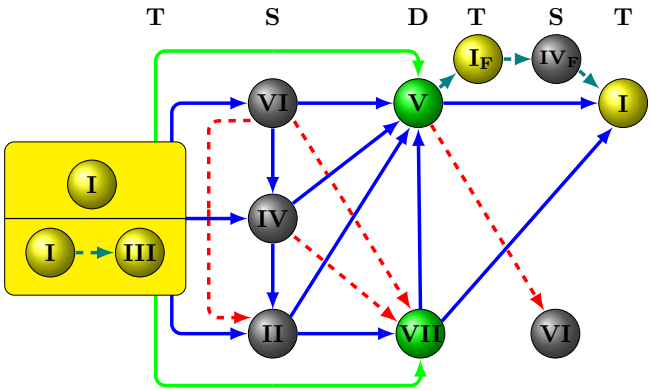

B Tesitura de las Voces

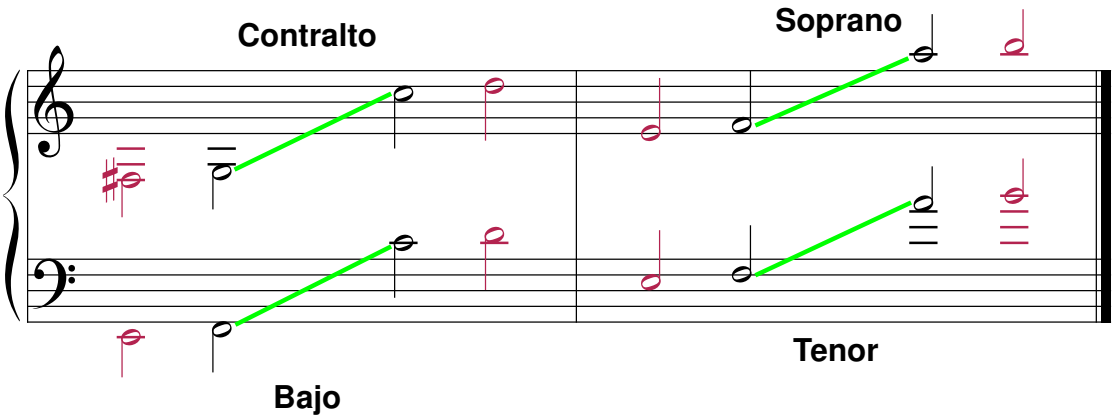

C Restricciones de la Armonía Tradicional

Restricciones:

- **Intervalos Melódicos Permitidos:** 2M y 2m, 3M y 3m; 4J; 5J; 6m; 8J.
- **Conteo Melódico:** La suma del 1er con el 3er sonido no debe haber un intervalo prohibido (cuartas aumentadas o quintas disminuidas).
- **Ligaduras:** No se puede ligar de menor valor a mayor valor. Se debe ligar del mismo valor o de mayor a menor.
- **Excepciones:** Está prohibido la relación de quintas y octavas directas en el bajo-soprano, cuando en el bajo se mueve por grado conjunto y la soprano salta, pero es permitido cuanto el bajo salta y la soprano se mueve por grado conjunto.

No está permitido:

- Saltos mayores a una octava.
- Quintas y octavas paralelas.
- Quinta paralela oculta.
- Superposición de voces.
- Intervalos prohibídos.
- Resolución de sensible inconsistente.
- Quinta directa.

D Rúbrica de Evaluación por Competencias

Asignatura: Armonía I
Carrera Profesional: ☐ Música ☐ Educación Musical y Artes
Tarea: Ejercicios con sextas napolitanas (Cifrado y Enlace a Cuatro Voces)
Competencia Evaluada: Aplica principios de la armonía tonal para elaborar progresiones armónicas correctamente estructuradas que utilicen acordes de séptimas secundarias, respetando las reglas del estilo tradicional.

Tabla 1
Matriz de la Rúbrica de Evaluación por Competencias

Criterio de Evaluación	Excelente (20 - 18)	Bueno (17 - 14)	Regular (13 - 11)	En Proceso (10 - 0)
1. Cifrado Armónico.	Realiza el cifrado completo y correcto con números romanos bajo cada nota. Identifica funciones tonales con precisión.	Cifrado mayormente correcto, con algunos errores menores.	Cifrado incompleto o con errores frecuentes. Funciones tonales confusas.	No realiza el cifrado o los errores impiden la comprensión.
2. Escritura de Acordes.	Todos los acordes respetan la estructura a cuatro voces, sin errores armónicos.	Presenta errores armónicos leves.	Frecuentes errores en la formación de acordes.	No respeta la estructura armónica básica. Acordes mal construidos.
3. Enlace Melódico.	Enlaces correctos en todas las voces, sin quintas u octavas paralelas, ni saltos prohibidos.	Presenta errores menores (ligaduras o saltos).	Hay varios errores de enlace, aunque no comprometen toda la obra.	Errores graves de enlace, contraviniendo las reglas armónicas básicas.

Continúa en la siguiente página

Tabla 1
Matriz de la Rúbrica de Evaluación por Competencias (Continuación)

Criterio de Evaluación	Excelente (20 - 18)	Bueno (17 - 14)	Regular (13 - 11)	En Proceso (10 - 0)
4. Distribución y Tesitura vocal.	Cada voz se ubica dentro de su tesitura natural y sin superposición.	Con errores leves en tesitura o cruce de voces.	Varios errores de tesitura o superposición de voces.	Tesitura incorrecta generalizada. Superposición de voces frecuentes.
5. Aplicación de reglas de la Armonía Tradicional.	Cumple todas las reglas y restricciones indicadas (no hay quintas paralelas, resoluciones incorrectas, etc.).	Cumple casi todas las reglas, con alguna omisión leve.	Múltiples omisiones o infracciones a las reglas.	No aplica las reglas armónicas tradicionales.

Tabla 2
Matriz de la Rúbrica de Evaluación por Competencias

Criterio de Evaluación	Excelente (20 - 18)	Bueno (17 - 14)	Regular (13 - 11)	En Proceso (10 - 0)
1. Cifrado Armónico (*CA*).	$CA^1 \leq 3$	$4 \leq CA \leq 16$	$17 \leq CA \leq 24$	$CA \geq 25$
2. Estructura de Acordes (*EA*).	$EA^2 \leq 3$	$4 \leq EA \leq 16$	$17 \leq EA \leq 24$	$EA \geq 25$
3. Enlace Melódico (*EM*).	$EM^3 \leq 3$	$4 \leq EM \leq 16$	$17 \leq EM \leq 24$	$EM \geq 25$
4. Distribución y Tesitura vocal (*DT*).	$DT^4 \leq 3$	$4 \leq DT \leq 16$	$17 \leq DT \leq 24$	$DT \geq 25$

Continúa en la siguiente página

Tabla 2
Matriz de la Rúbrica de Evaluación por Competencias (Continuación)

Criterio de Evaluación	Excelente (20 - 18)	Bueno (17 - 14)	Regular (13 - 11)	En Proceso (10 - 0)
5. Aplicación de Reglas de la Armonía Tradicional (*AR*).	AR[5]≤ 3	$9 \leq AR \leq 16$	$17 \leq AR \leq 24$	$AR \geq 25$

[1] **CA:** Puntaje obtenido en la ficha de evaluación de capacidades desarrolladas en el Cifrado Armónico.
[2] **EA:** Puntaje obtenido en la ficha de evaluación de capacidades desarrolladas en la Estructura de Acordes.
[3] **EM:** Puntaje obtenido en la ficha de evaluación de capacidades desarrolladas en el Enlace Melódico.
[4] **DT:** Puntaje obtenido en la ficha de evaluación de capacidades desarrolladas en la Distribución y Tesitura Vocal.
[5] **AR:** Puntaje obtenido en la ficha de evaluación de capacidades desarrolladas en la Aplicación de Reglas de la Armonía Tradicional.

Tabla 3
Ficha de evaluación de capacidades desarrolladas en las Competencias

Compás	Evaluación de Capacidades[1]					Puntaje Total
	1	2	3	4	5	
C1						
C2						
C3						
C4						
C5						

Continúa en la siguiente página

Tabla 3

Ficha de evaluación de capacidades desarrolladas en las Competencias (Continuación)

Compás	Evaluación de Capacidades[1]					Puntaje Total
	1	2	3	4	5	
C6						
C7						
C8						
C9						
C10						
C11						
C12						
C13						
C14						
$\sum CA$						
$\sum EA$						
$\sum EM$						
$\sum DT$						
$\sum AR$						

[1] Marcar el tipo de error con una letra según corresponda: CA (cifrado armónico), EA (estructura de acorde - vertical), EM (enlace melódico - horizontal), DT (distribución y tesitura de voces), AR (aplicación de reglas de la armonía tradicional).