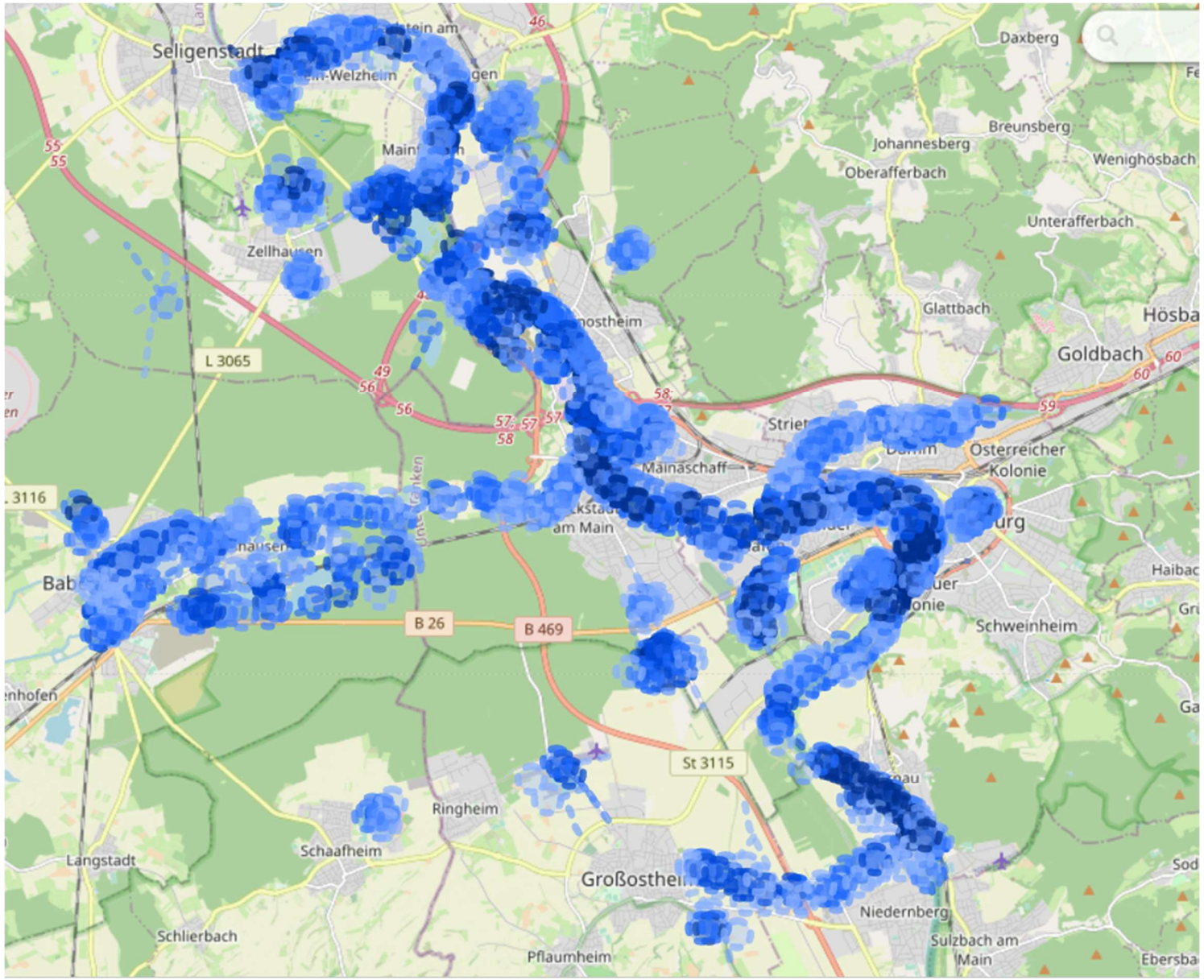
Seligenstadt
Daxberg
Breunsberg
Johannesberg
Wenighösbach
Oberafferbach
Unterafferbach
Zellhausen
Glattbach
Goldbach
L 3065
Mainaschaff
Osterreicher
Kolonie
Schweinheim
B 26
B 469
St 3115
Ringheim
Schaafheim
Langstadt
Niedernberg
Sulzbach am
Main
Schlierbach
Pflaumheim

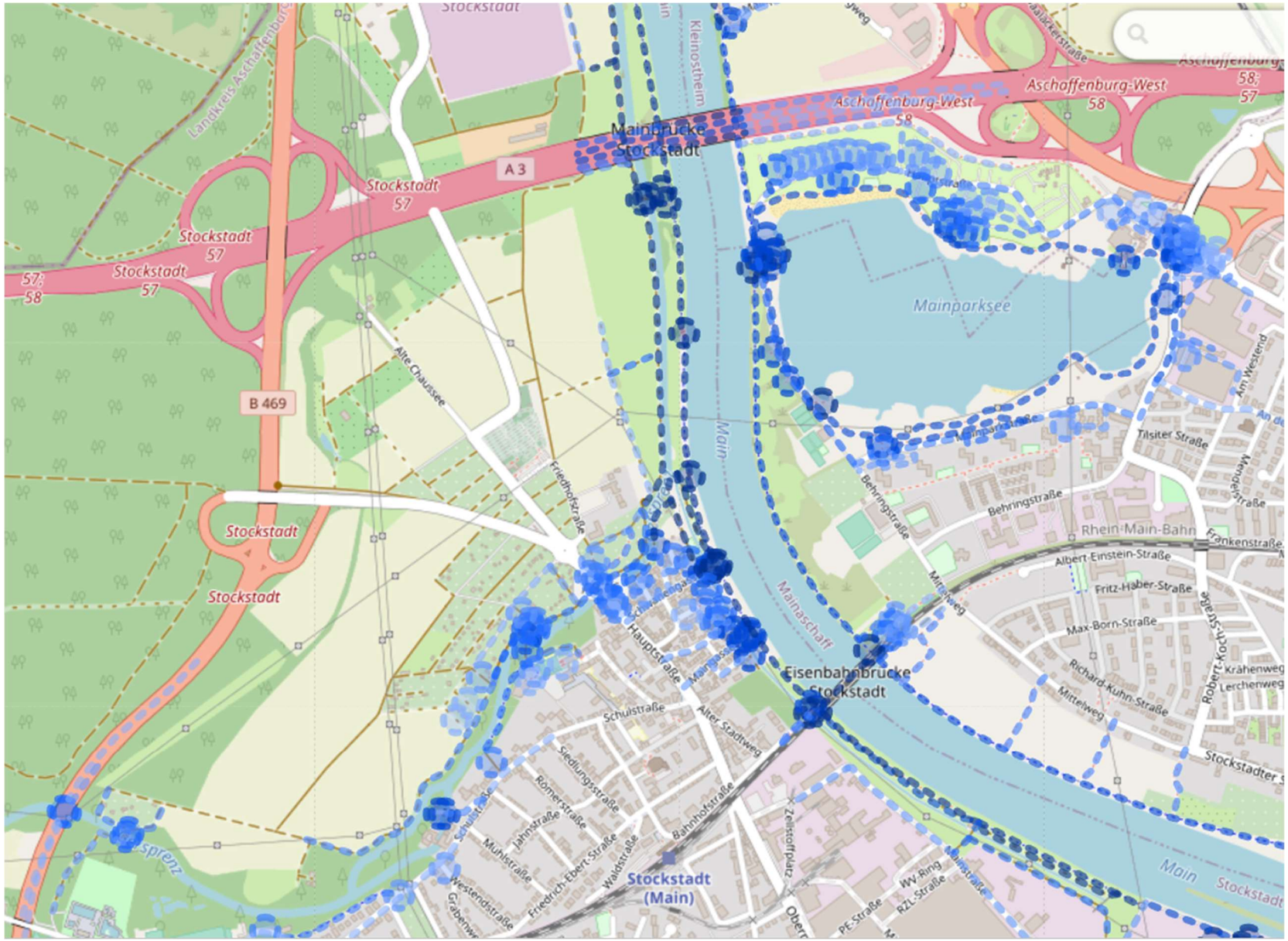
Mainbrücke Stockstadt
Eisenbahnbrücke Stockstadt
Stockstadt (Main)
Mainparksee
Main
Mainaschaff
Kleinostheim
Aschaffenburg-West
A 3
B 469
Stockstadt
Alte Chaussee
Friedhofstraße
Hauptstraße
Schulstraße
Alter Stadtweg
Bahnhofstraße
Siedlungsstraße
Römerstraße
Jahnstraße
Muhlstraße
Friedrich-Ebert-Straße
Waldstraße
Westendstraße
Zeitstoffplatz
Behringstraße
Mittelweg
Albert-Einstein-Straße
Fritz-Haber-Straße
Max-Born-Straße
Richard-Kuhn-Straße
Robert-Koch-Straße
Krähenweg
Lerchenweg
Frankenstraße
Rhein-Main-Bahn
Tilsiter Straße
Am Westend
Stockstadter
Sprenz
WV-Ring
RZL-Straße
PE-Straße

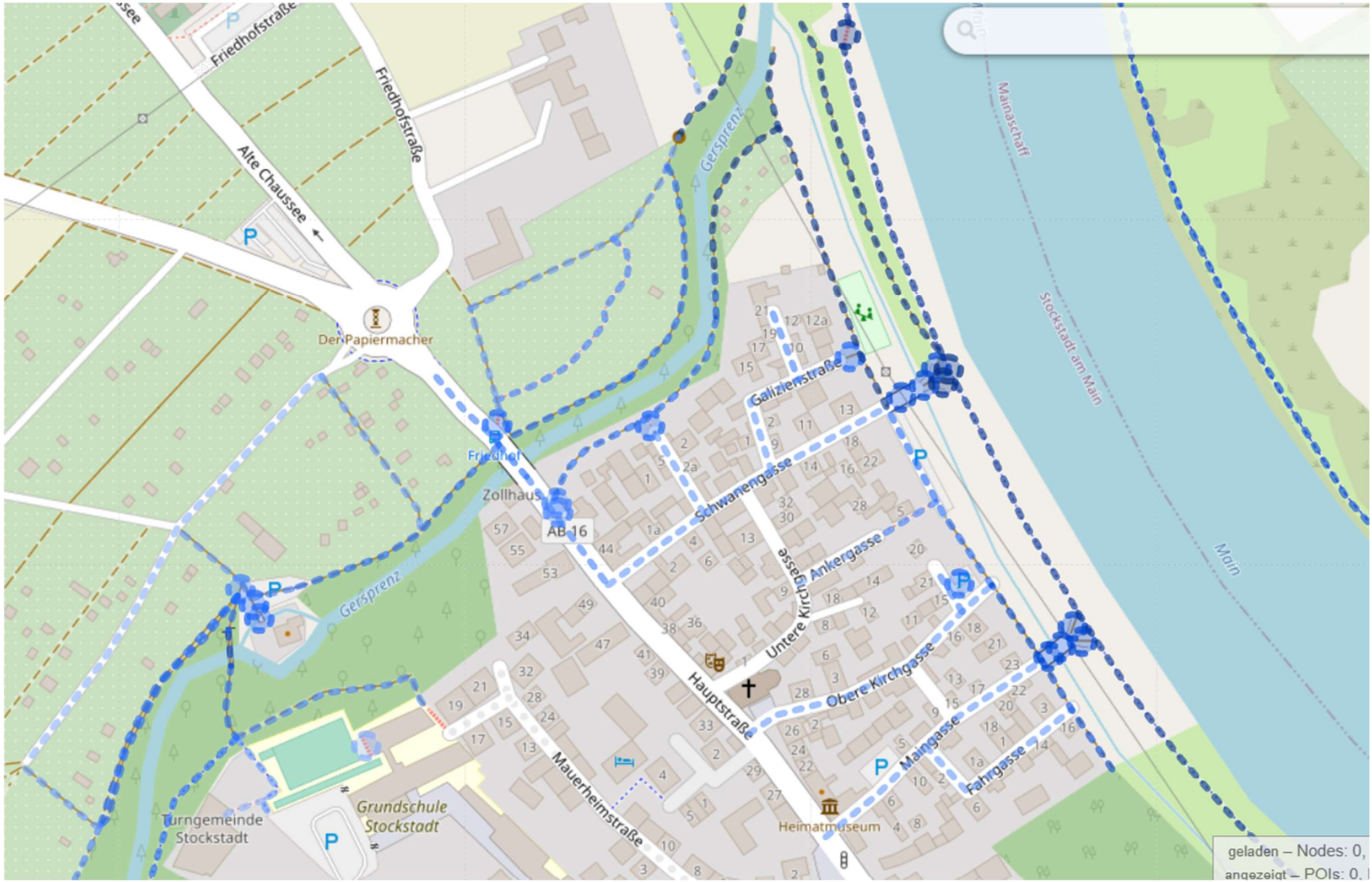
Friedhofstraße
Alte Chaussee
Friedhofstraße
Gersprenz
Mainaschaff
Stockstadt am Main
Main
Den Papiermacher
Friedhof
Zollhaus
AB 16
Galiziensstraße
Schwanengasse
Untere Kirchgasse
Ankergasse
Hauptstraße
Obere Kirchgasse
Maingasse
Fahrgasse
Mauerheimstraße
Heimatmuseum
Gersprenz
Turngemeinde Stockstadt
Grundschule Stockstadt
geladen – Nodes: 0,
angezeigt – POIs: 0,

Waldhof
L 3317
Frankfurter
Stadtwald
Neu- burg
Heus m
Luderbachau
von Dreieich
Sprendlingen
Dreieichenhain
Waldacker
Messenhausen
Ober-Roden
Egelsb
Koberstadt
Landkreis Offenbach
Groß-Gerau

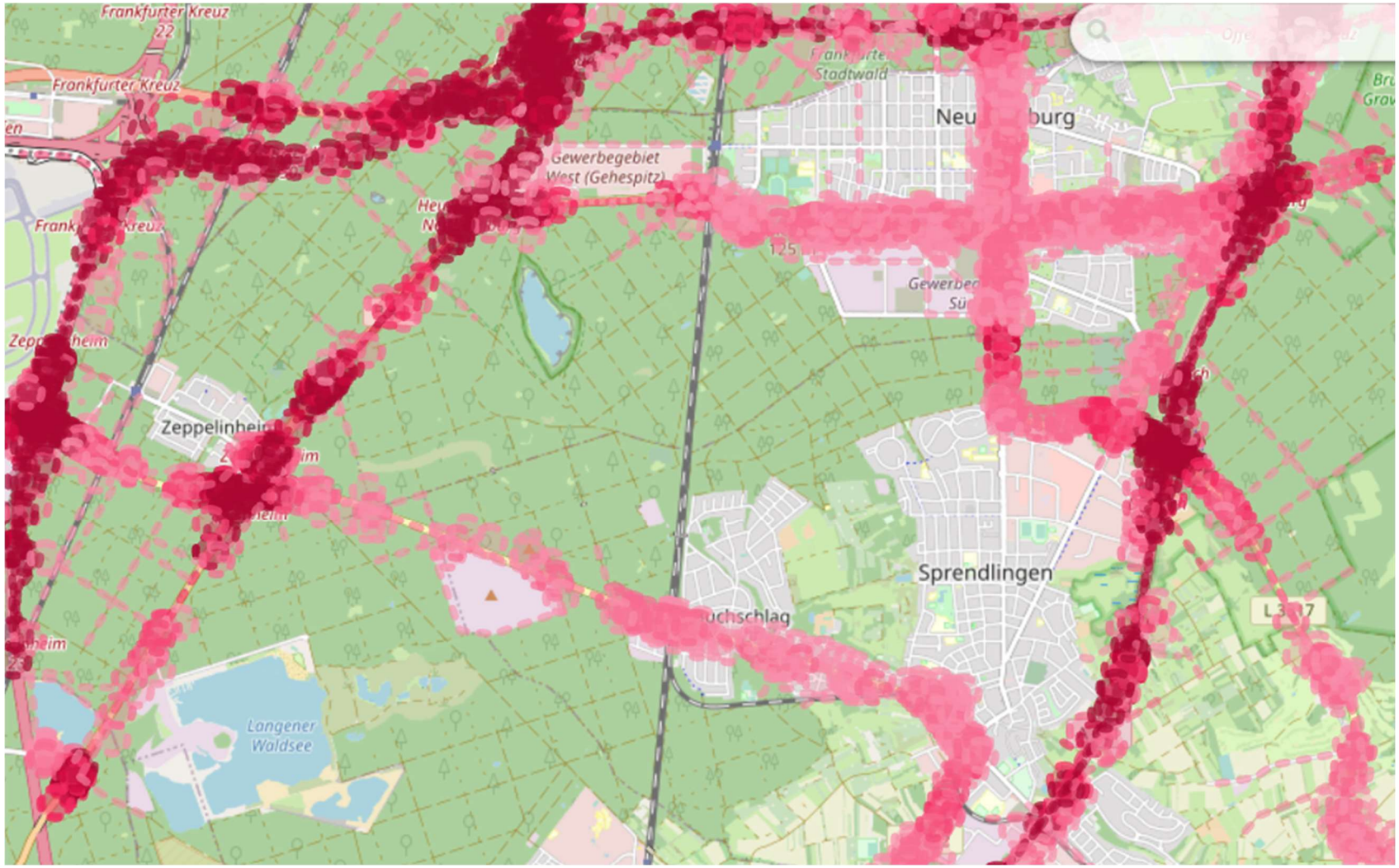
Frankfurter Kreuz
Frankfurter Kreuz
Stadtwald
Gewerbegebiet
West (Gehespitz)
Zeppelinheim
Sprendlingen
Langener
Waldsee

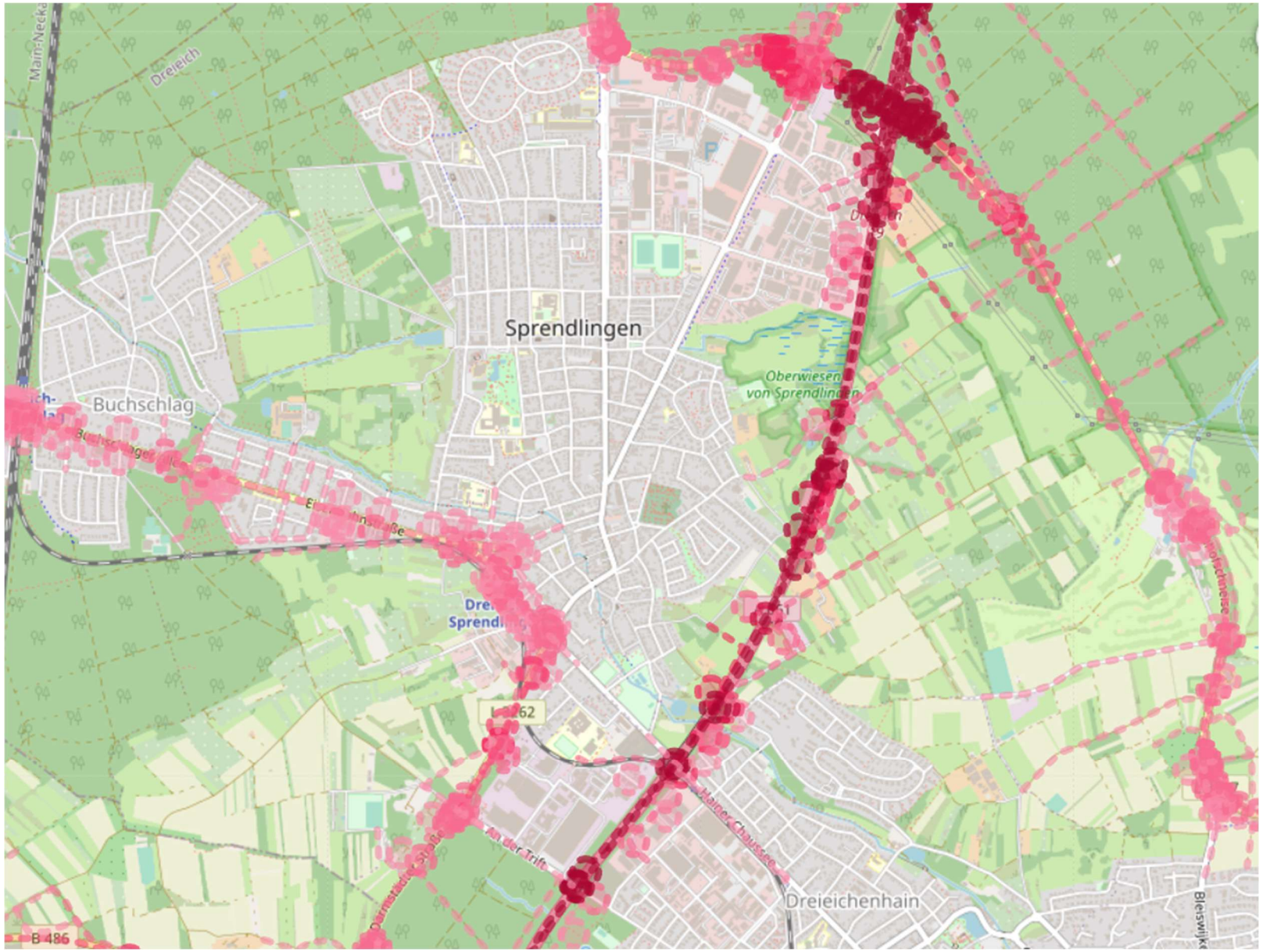
Main-Neckar
Dreieich
Sprendlingen
Buchschlag
Oberwiesen
von Sprendlingen
Dreieichenhain
B 486

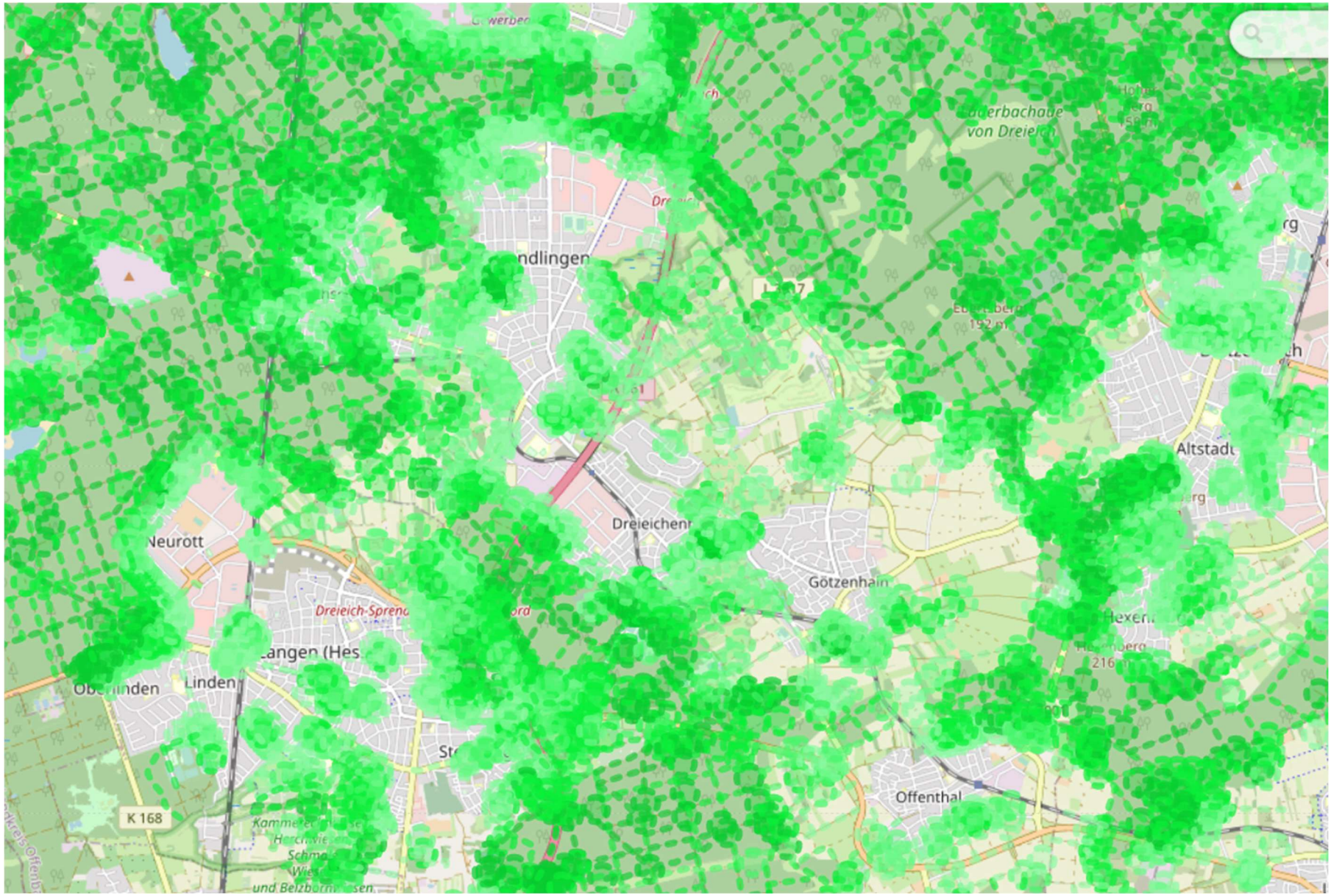
Dreieichen
Götzenhain
Offenthal
Altstadt
Neurott
K 168

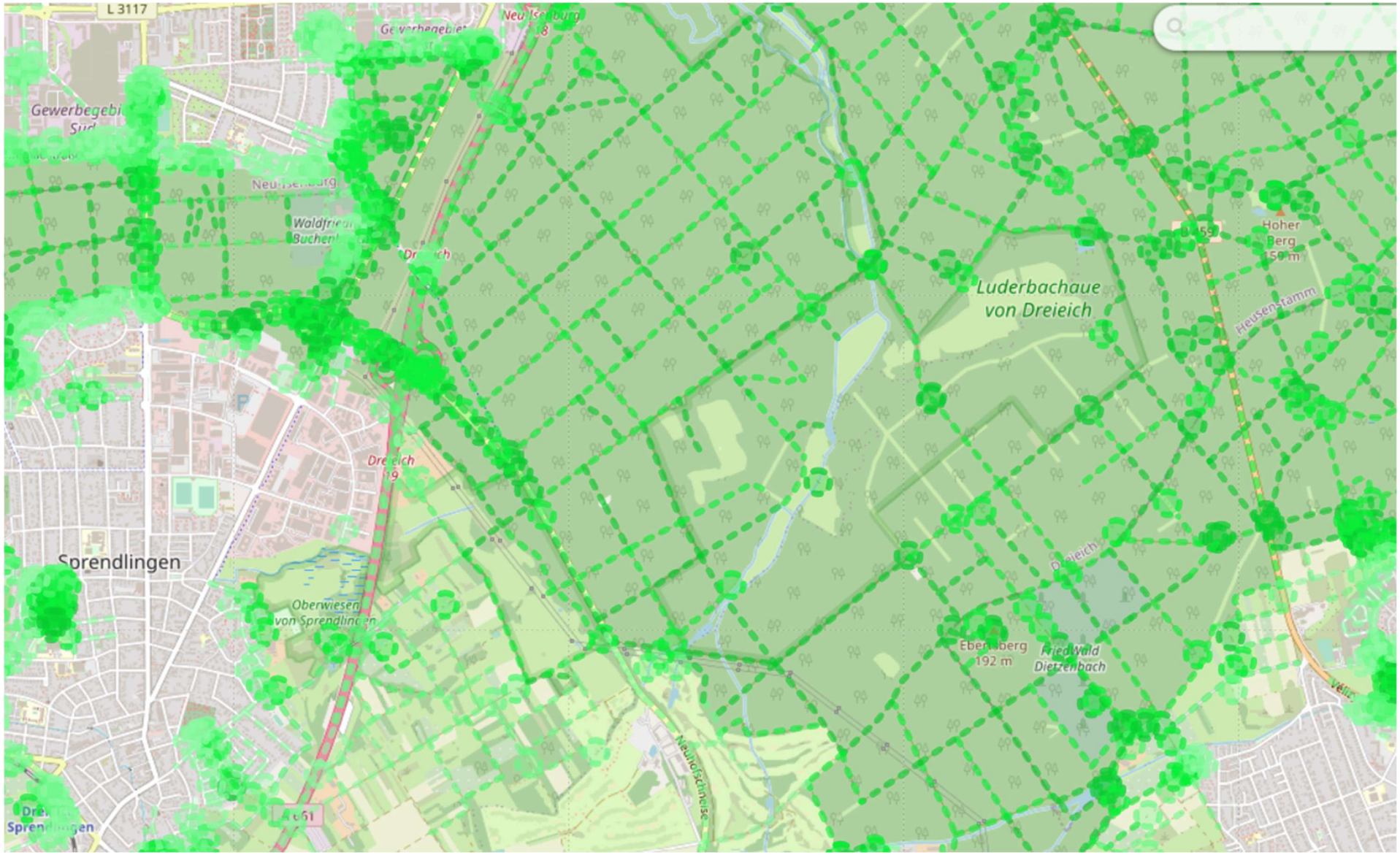
L 3117
Gewerbegebiet Süd
Neuhofsburg
Waldfriedhof Buchenbach
Dreieich
Luderbachaue von Dreieich
Hoher Berg 150 m
Heusenstamm
Sprendlingen
Oberwiesen von Sprendlingen
Ebersberg 192 m
FriedWald Dietzenbach
Neuhofschneise

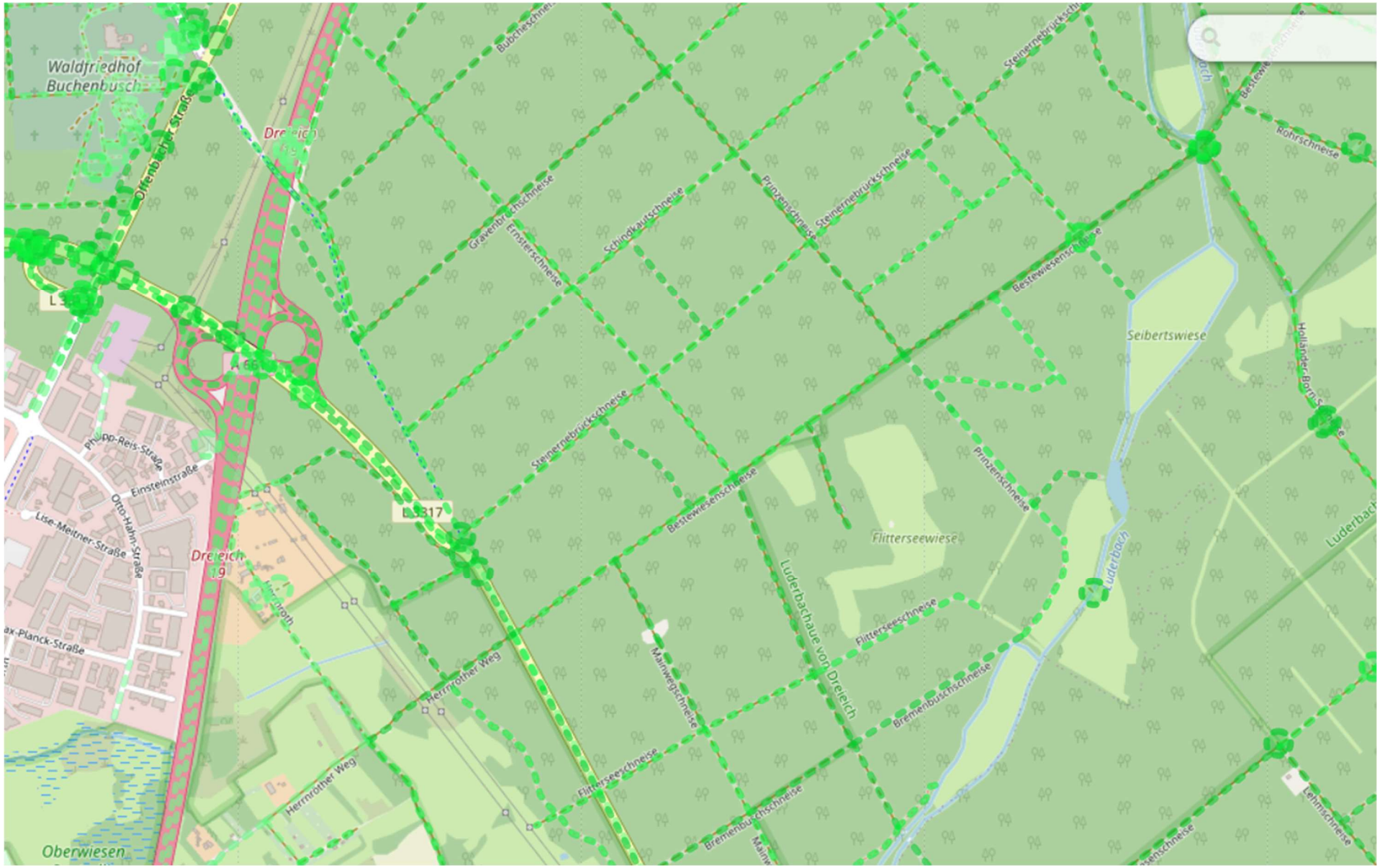
Waldfriedhof
Buchenbusch
Offenbacher Straße
Dreieich
Gravenbruchschneise
Ernsterschneise
Schindkautschneise
Prinzenschneise
Steinernebrückschneise
Bestewiesenschneise
Seibertswiese
Holländer-Born-Schneise
Rohrschneise
Philipp-Reis-Straße
Einsteinstraße
Otto-Hahn-Straße
Lise-Meitner-Straße
Max-Planck-Straße
L 3317
Flitterseewiese
Luderbachaue von Dreieich
Luderbach
Flitterseeschneise
Bremenbuschschneise
Mainwegschneise
Herrnröther Weg
Lehmschneise
Oberwiesen