MINISTERIO DEL AMBIENTE, AGUA Y TRANSICIÓN ECOLÓGICA

SUBSECRETARIA DE PATRIMONIO NATURAL

INFORME DE APOYO MAATE EN INCENDIO FORESTAL

N° 202412_001

Fecha del informe: 4 de diciembre del 2024

1. DATOS GENERALES

Nombre de Incendio: Parque Nacional Cajas, sector LLaviucu

Reporte y seguimiento del evento:

EVENTO: Incendio Forestal

LOCALIZACIÓN: Zona 6/Azuay/Cuenca/Molleturo/Km 19, vía Cuenca-Molleturo

ANTECEDENTES: Se suscitó un incendio forestal, el 16/11/2024 GAD Cantonal realizó la activación del COE Cantonal y Cuerpo de Bomberos de Cuenca activó el Puesto de Mando Unificado - PMU para articular operaciones.

SITUACIÓN ACTUAL: El incendio forestal se encuentra controlado, se reportan dos personas heridas (masculino de 67 años sufre caída y rueda 30 metros al momento presenta dolor en región cervical y masculino de 27 años con quemadura en talón del pie izquierdo) los mismos son personas de la comunidad que colaboraban en labores de sofocación

AFECTACIONES:

-1389 ha de pajonal (cifra preliminar)

-2 persona heridas

ACCIONES DE RESPUESTA: Ambulancia del MSP trasladó a las personas heridas a casa de salud para revisión y exámenes complementarios, los mismos que se encuentran estables

SNGR como parte del PMU brinda asesoría técnica y realiza coordinaciones con FAE, FFAA y PPNN para la respuesta a la emergencia.

MSP mediante informe técnico mencionó que desde el 09/11/2024 se ha brindado atención médica a 842 personas entre: bomberos, comuneros y personal de apoyo que realizan las labores de sofocación de los incendios forestales.

En el periodo del 14/11/2024 al 21/11/2024 la Aeronave H145 de la Fuerza Aérea Ecuatoriana- FAE- el Aero policial Fenix - AS 350 - B3- Aeronave AS350 B3 de Fuerzas Armadas B3 y ECOCOPTER de empresa privada ha realizado 302 descargas con un total de 148.405 litros de agua en 36 horas y 30 minutos

Con fecha 19/11/2024 Cuerpo de Bomberos Cuenca en conjunto con GAD Cantonal (Empresa Pública Municipal de Telecomunicaciones, Agua Potable, Saneamiento y Gestión Ambiental - ETAPA EP, Empresa Pública Municipal de Aseo de Cuenca EMAC EP, Guardia Ciudadana, Dirección de Gestión de Riesgos Cuenca-Ambulancia del Hospital Municipal), Empresa Privada de Quito Fonac

(Fondo para la protección del Agua), brigadistas del Ministerio del Ambiente, Agua y Transición Ecológica (MAATE) y comuneros del sector realizaron labores de sofocación.

Prefectura del Azuay colaboró con maquinaria pesada y personal brigadista para combatir el flagelo.

La empresa Electro Generadora Del Austro – Elecaustro y FFAA brindaron apoyo en las labores de sofocación del flagelo.

FECHA Y HORA DEL EVENTO: 11/11/2024 – 22:00

FECHA Y HORA DE ACTUALIZACIÓN: 22/11/2024 –14:25

FUENTE: PPNN/MSP/CB Cuenca/ETAPA/SNGR Unidad de Monitoreo Azuay-Cañar

Solicitante, Fecha y hora de activación: Dirección de Áreas Protegidas y Otras Formas de Conservación por pedido de Subsecretaría de Patrimonio Natural, el 16 de noviembre del presente, según memorando MAATE-DAPOFC-2024-12014-M.

Localización del Puesto de Mando Unificado: -2.844601381974763, -79.14259204047238, https://maps.app.goo.gl/EF1DwdscBvPMQ63dA

Fecha, hora y lugar de encuentro de concentración de recursos solicitados: Ciudad de Cuenca, 16 de noviembre del 2024, a las 5:00 am.

Instituciones participantes en el incidente:

- Ministerio del Ambiente Agua y Transición Ecológica (MAATE)
- Empresa Pública Municipal de Telecomunicaciones, Agua Potable, Saneamiento y Gestión Ambiental del cantón Cuenca en el Ecuador. (ETAPA).

Fechas y lugares de apoyo MAATE en Incendio Forestal:

FECHA	ACTIVIDAD	LUGAR
17-nov-24	Atención a Incendio Forestal	Parque Nacional Cajas, Llaviucu
18-nov-24	Atención a Incendio Forestal	Parque Nacional Cajas, Llaviucu
19-nov-24	Atención a Incendio Forestal	Parque Nacional Cajas, Jerez
20-nov-24	Atención a Incendio Forestal	Parque Nacional Cajas, Llaviucu
21-nov-24	Descanso y Reabastecimiento de recursos	Cuenca
22-nov-24	Atención a Incendio Forestal	Parque Nacional Cajas, Llaviucu
23-nov-24	Atención a Incendio Forestal	Parque Nacional Cajas, Llaviucu
24-nov-24	Atención a Incendio Forestal	Parque Nacional Cajas, Llaviucu

2. DETALLE DE RECURSOS ASIGNADOS AL INCIDENTE:

Para la ejecución de las actividades apoyo al control y liquidación de incendios forestales en la Provincia de Azuay, se plantea los relevos del personal del SNAP, como se detalla a continuación.

ÁREA PROTEGIDA	#	Nombres y Apellidos	Domingo 17 Nov	Lunes 18 Nov	Martes 19 Nov	Miércoles 20 Nov	Jueves 21Nov	Viernes 22Nov	Sábado 23 Nov	Domingo 24 Nov	Días apoyados por Persona Asignado
Parque Nacional Llanganates	1	Jorge Jiménez	1	1	1	1	0	0	0	0	4
	2	Alex Aguirre	1	1	1	1	1	1	0	0	6
	3	Edwin Lozada	1	1	1	1	1	1	0	0	6
	4	Byron Machado	1	1	1	1	1	1	0	0	6
	5	Lineth González	1	1	1	1	1	1	0	0	6
	6	Roman Criollo	0	0	0	0	1	1	1	1	4
	7	Veronica Lema	0	0	0	0	1	1	1	1	4
	8	Ángel Ushca	0	0	0	0	1	1	1	1	4
	9	Cristian Guaquipana	0	0	0	0	1	1	1	1	4
Total /Día			**5**	**5**	**5**	**5**	**8**	**8**	**4**	**4**	
RVSMCR PACOCHE	10	Andrés Tafur	0	1	1	1	1	1	1	1	7
Total /Día			**0**	**1**	**1**	**1**	**1**	**1**	**1**	**1**	
RM El Pelado	11	Alex Pilay	0	1	1	1	1	1	1	1	7
	12	Alex Borbor	0	0	0	0	1	1	1	1	4
	13	Verónica Chipe	0	0	0	0	1	1	1	1	4
			0	0	0	0	1	1	1	1	4
Total /Día			**0**	**1**	**1**	**1**	**4**	**4**	**4**	**4**	
RPF Chimborazo	14	José Sislema	0	1	1	1	0	0	0	0	3
	15	Alejandro Aguayo	0	1	1	1	0	0	0	0	3
	16	segundo Cayambe	0	1	1	1	0	0	0	0	3
	17	Jaime Chimbo	0	1	1	1	0	0	0	0	3
	18	Mayra Calderón	0	1	1	1	0	0	0	0	3
Total /Día			**0**	**5**	**5**	**5**	**0**	**0**	**0**	**0**	
RM El Morro	19	Wimper Escala	0	1	1	1	0	0	0	0	3
	20	Juan Romero	0	1	1	1	0	0	0	0	3
Total /Día			**0**	**2**	**2**	**2**	**0**	**0**	**0**	**0**	
PN Cayambe	21	Dario Aigaje	0	0	1	1	0	0	0	0	2

	22	Franklin Rivadeneira	0	0	1	1	0	0	0	0	2
	23	Freddy Chisag	0	0	1	1	0	0	0	0	2
	24	José Paca	0	0	1	1	0	0	0	0	2
	25	Oscar Paez	0	0	1	1	0	0	0	0	2
	26	Patricio Díaz	0	0	1	1	0	0	0	0	2
	27	Geovanny Ascanta	0	0	1	1	0	0	0	0	2
Total /Día			**0**	**0**	**7**	**7**	**0**	**0**	**0**	**0**	
RE Arenillas	28	Pablo Arechua	0	0	0	1	1	1	0	0	3
Total /Día			**0**	**0**	**0**	**1**	**1**	**1**	**0**	**0**	**3**
Equipo de Gestión Incidente	29	Glenda Ortega Sbs-SPN	0	1	1	1	0	0	0	0	3
	30	Cristhian Alvarado PASF.	0	1	1	1	0	0	0	0	3
	31	Mawrin Moscoso DAPOFC	0	1	1	1	1	1	1	1	7
	32	Paola Guadalupe PASF	0	0	0	1	1	1	1	1	5
	33	Juan Ulquiango PASF	0	0	0	1	1	1	1	1	5
	34	Sergio Cobos PASF	0	0	0	1	1	1	0	0	3
Total /Día			**0**	**3**	**3**	**6**	**4**	**4**	**3**	**3**	
PN SANGAY	2	Manuel Ganzhi Tacuri	0	0	0	0	1	1	1	1	4
	3	Byron Espinoza Velecela	0	0	0	0	1	1	1	1	4
Total /Dia			**0**	**0**	**0**	**0**	**2**	**2**	**2**	**2**	
RMC Puntilla Santa Elena	1	Raul Coronel	0	0	0	0	1	1	1	1	4
	2	Alejandro Murillo	0	0	0	0	1	1	1	1	4
Total /Día			**0**	**0**	**0**	**0**	**2**	**2**	**2**	**2**	
ANR El Boliche	1	Cristian Barbosa	0	0	0	0	0	0	1	1	2
	2	Javier Tello	0	0	0	0	0	0	1	1	2
Total /Dia			**0**	**0**	**0**	**0**	**0**	**0**	**2**	**2**	
PN Antisana	1	Luis Yupa	0	0	0	0	0	0	1	1	2
	2	Daniel catagaña	0	0	0	0	0	0	1	1	2
	3	Carlos Cuichan	0	0	0	0	0	0	1	1	2
	4	Oscar Taco	0	0	0	0	0	0	1	1	2
	Total /Día		**0**	**0**	**0**	**0**	**0**	**0**	**4**	**4**	
Total /Día			**5**	**17**	**24**	**28**	**22**	**22**	**22**	**22**	

Detalle de equipos y herramientas operativas MAATE:

Herramientas	TOTAL
Azadón	6
Batefuego	29
Botiquín	1
Limas	20
Machete	29
Mcleod	2
Pala forestal	2
Pulasky	3
R/Comunicación	23
Rastrillo	6

3. DEFINICIÓN SISTEMA DE COMANDO DE INCIDENTES

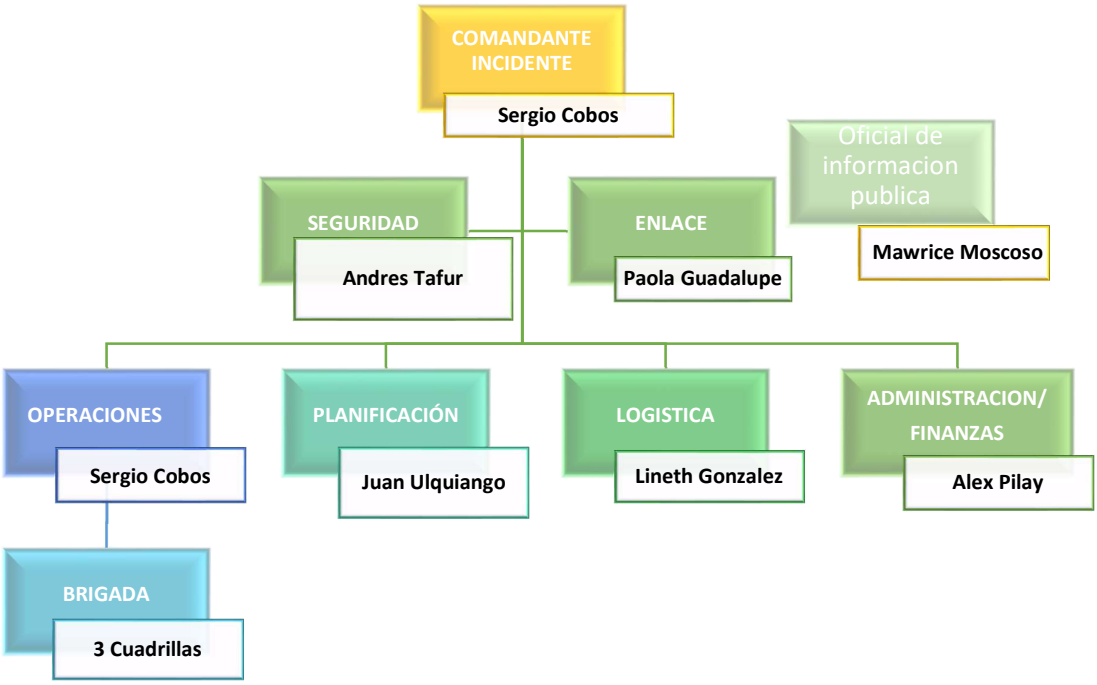

4. DESARROLLO DEL INCIDENTE
Cronología temporal de actividades realizadas:

Desde la sección de planificación se establecieron agendas tentativas para la manejo del incidente y organización de las actividades a cumplir.

a. Detalle de las actividades realizadas

Día 0: Domingo 17 de noviembre de 2024				
ACTIVIDAD	**HORA**	**ACTIVIDADES /**	**RESPONSABLES**	**Necesidades**
		Arribo a la ciudad de Cuenca , Ecuador		•
		Con fecha 17 de noviembre de 2024 participan 5 Brigadistas especialistas en manejo integral del fuego las actividades realizadas fueron liquidación y remate en el sector CHIRIMACHAY		•
Día 1: lunes 18 de noviembre de 2024				
				•
		Con fecha 18 de noviembre de 2024 participan 17 Brigadistas especialistas en manejo integral del fuego las actividades realizadas fueron liquidación y remate en el sector LLAVIUCU		•
				•
Día 2: martes 19 de noviembre de 2024				
		Con fecha 19 de noviembre de 2024 participan 24 Brigadistas especialistas en manejo integral del fuego las actividades realizadas fueron liquidación y remate en el sector ANGAS		•

Día 3: miércoles, 20 de noviembre de 2024				
ACTIVIDAD	**HORA**	**ACTIVIDADES /**	**RESPONSABLES**	**Necesidades**

Concentración	02:30- 03:00	Verificación del personal	EGI+BRIGADAS	•
Salida al Incidente	03:00-:04:00	Movilización a la zona de Llaviucu. Preparación verificación del escenario en Campo	EGI+BRIGADAS	• Vehículos (5 Brigadistas por Vehículo)
Operaciones en Campo	05:00-12:00	Liquidación del incendio Llavicu – Parroquia SAVIEUSI – Cantón Cuenca. Kits alimentación en el sector Llavicu	EGI+BRIGADAS	• Herramientas por brigada (Distribución de herramientas por cuadrilla) • Confirmar alimentación en el Sector
Desmovilización	Por definir	Retorno a Cuenca	EGI+BRIGADAS	• Vehículos (5 Brigadistas por Vehículo)
Alimentación	18:30-19:30	Cena	Logística	• Entrega de kits de alimentación
Llegada de los brigadas relevo	Hasta 19:00	Alojamiento en las instalaciones	EGI	• Listado distribución en las habitaciones
Día 4: jueves, 21 de noviembre de 2024				
Salida de vehículos a la gasolinera.	14:00-18:30	Carga de combustible e identificación de vehículos	Logística + Responsable administración	• Copias de Matricula de los vehículos. • Copia de Salvoconducto • Copia de Bitácora
Alimentación	18:30-19:30	Cena	Logística	• Entrega de kits de alimentación
Reunión EGI+ BRIGADISTAS	19:.30- 20::30	Sistema de Comando de Incidentes. Actividades a desarrollar en el incidente	EGI+BRIGADAS	• Papelote • Pizarra + marcadores
Preparación de Brigadas	20:30-21:30	Preparación de Brigadistas para el incidente	EGI+BRIGADAS	Entrega de • Linternas • EPP • Botiquín • Entrega de Radios Woalk toqui • Marcaje de vehículos asignados • Entrega de herramientas de liquidación.
Descanso	21:30- 02:30			
Concentración	02:30- 03:00	Verificación del personal	EGI+BRIGADAS	
Salida al Incidente	03:00-:04:00	Movilización a la zona de Llaviucu. Preparación verificación del escenario en Campo	EGI+BRIGADAS	• Vehículos (5 Brigadistas por Vehículo)

Operaciones en Campo	05:00-12:00	Liquidación del incendio Llavicu – Parroquia SAVIEUSI – Cantón Cuenca. Kits alimentación en el sector Llavicu	EGI+BRIGADAS	• Herramientas por brigada (Distribución de herramientas por cuadrilla) • Confirmar alimentación en el Sector
Desmovilización	Por definir	Retorno a Cuenca	EGI+BRIGADAS	• Vehículos (5 Brigadistas por Vehículo)
OJO: LLEVAR EPP COMPLETO				

Día 5: viernes , 22 de noviembre de 2024				
ACTIVIDAD	**HORA**	**ACTIVIDADES /**	**RESPONSABLES**	**Necesidades**
Llegada de los brigada - relevo	Hasta 19:00	Alojamiento en las instalaciones	EGI	• Listado distribución en las habitaciones
Salida de vehículos a la gasolinera.	20:00-21:30	Carga de combustible e identificación de vehículos	Logística + Responsable administración	• Copias de Matricula de los vehículos. • Copia de Salvoconducto • Copia de Bitácora
Día 6: sábado 23 de noviembre de 2024				
Alimentación	04:00- 05:00	Desayuno	Logística	• Entrega de kits de alimentación
Salida al Incidente	05:00-06:00	Movilización a la zona de LLaviucu	Logística +planificación	• Verificación de vehículos
Actividades Previas	06:30-07:00	Atención medica Entrega de herramientas BREIFING operacional	EGI+BRIGADAS	• Apoyo MSP • Herramientas por brigada (Distribución de herramientas por cuadrilla) • Confirmar alimentación en el Sector.
Operaciones en Campo	07:00- 13:00	Liquidación del incendio Llavicu – Parroquia SAVIEUSI – Cantón Cuenca.	EGI+BRIGADAS	• Herramientas de Corte y liquidación.
Almuerzo	13:00- :14:00			
DEBRIFING		RDA- Evaluación		
Desmovilización	Por definir	Retorno a Cuenca	EGI+BRIGADAS	• Vehículos (5 Brigadistas por Vehículo)
OJO: LLEVAR EPP COMPLETO				

Día 7: domingo , 24 de noviembre de 2024				
ACTIVIDAD	**HORA**	**ACTIVIDADES /**	**RESPONSABLES**	**Necesidades**
Alimentación	08:00- 09:00	Desayuno	Logística	• Entrega de kits de alimentación
Reunión para la desmovilización del EGI y Brigadistas	09:00-10:00	Evaluación final	EGI+BRIGADAS	•
Preparación para la Desmovilización del personal	Hasta 13:00	Carga de combustible e identificación de vehículos	Logística + Responsable administración	• Copias de Matricula de los vehículos. • Copia de Salvoconducto • Copia de Bitácora
Entrega de información materiales y herramientas		Sección logística y administración y finanzas	EGI	• Informes y listas
Almuerzo	13:00- :14:00			
Desmovilización del personal				

Día 8: lunes , 25 de noviembre de 2024				
ACTIVIDAD	**HORA**	**ACTIVIDADES /**	**RESPONSABLES**	**Necesidades**
Desmovilización Equipo PASF	05:00-08:00	Traslado a la cuidad de Quito	Paola Guadalupe y Juan Ulquiango	• Movilización
	08:00-11:00	Traslado a la Ciudad de Riobamba	Juan Ulquiango	• Movilización
La Desmovilización se ejecutó sin novedades				

b. Estado del incidente al fin del periodo operacional

La actuación de los Brigadistas Especialistas en Manejo Integral del Fuego del MAATE culmina con su desmovilización el día domingo 24 de noviembre del 2024 debido a la extinción final del sector LLaviucu ubicado en el Parque Nacional el Cajas en dónde las cuadrillas operativas estuvieron laborando durante 3 días.

En base al Sistema Nacional de Monitoreo de la Dirección de Bosques, realizada con fecha de corte el 03 de diciembre del 2024, utilizando imágenes Planet NICFI y tomando en cuenta la presencia de humo y/o nubes se estima que el área total quemada es de 962 hectáreas de las cuáles 884 hectáreas corresponden al Sistema Nacional de Áreas Protegidas, cabe resaltar que este dato corresponde al sector Km.19, vía Cuenca-Molleturo (LLaviucu).

5. REVISIÓN DESPUÉS DE LA ACCIÓN:

- Se evidencia que existió un trabajo satisfactorio de coordinación adecuado entre las diferentes cuadrillas que indistintamente fueron conformadas por varias áreas protegidas y dependencias que representaron al Ministerio del Ambiente, Agua y Transición Ecológica.
- Existe la observación sobre coordinar de forma más estrecha con el puesto de mando unificado para iniciar los trabajos de las cuadrillas más temprano y mejorar el rendimiento de trabajo del personal.
- Se hace necesario mejorar la logística de contar con herramientas acordes al trabajo y que éstas se encuentren aptas en el momento que se realiza la activación.
- Resalta la necesidad de que se realicen simulacros y activación de cuadrillas para mejorar debilidades encontradas dentro de la operación de las mismas y continuar con el proceso de profesionalización.
- Se resalta que en los periodos operacionales existió comunicación entre el equipo de Gestión del Incidente y las cuadrillas.

Firmado electrónicamente por:
SERGIO ESTEBAN COBOS MARLES

Elaborado por:

Sergio Cobos

Coordinador Manejo del Fuego PASF

6. ANEXOS

Foto 1 Reconocimiento de puntos de trabajo para asignación de tareas

Foto 2 Cavado y raspado de material y vegetación caliente

Foto 3 Labores de mantenimientos de cuadrilla a operar