Machine Virtuel Windows 10 – VirtualBox	
Comment installer une Machine Virtuel Windows 10 grâce à VirtualBox ?	
Auteur : Adam Reffad	Date de publication : 19 Septembre 2025

Objectif	Installer une machine virtuelle Windows 10 sur VirtualBox
Ressources	VirtualBox / Windows 10
Outils	VirtualBox / Word
URL	VirtualBox : https://www.virtualbox.org/ ISO Windows 10: https://www.justgeek.fr/telecharger-iso-windows-10-104484/ https://www.microsoft.com/en-us/software-download/windows10
Autres	Aucun

Convention

Par convention, les informations particulières seront mises en avant tout au long de cette procédure en respectant les règles et mise en page ci-dessous :

TITRE DE LA PROCEDURE

1. LES DIFFERENTS CHAPITRES

A. Parties intermédiaires

Ce paragraphe apporte à l'utilisateur une information qui pourra l'aider ou lui rappeler un ou plusieurs points précis et utiles pour sa réalisation.

Ce paragraphe apporte à l'utilisateur une information importante sur un ou plusieurs points précis.
Celle-ci est indispensable pour la bonne réalisation de la procédure.

Table des matières

COMMENT INSTALLER UNE MACHINE VIRTUEL WINDOWS 10 GRÂCE À VirtualBox ? 2

1. Prérequis 3
2. Installation de la Machine virtuel 3
   A. Création de la machine Virtuelle 3
   B. Installation et finalisation de la machine Virtuelle 3

1. PREREQUIS

Il vous faut le logiciel VirtualBox ainsi qu'un ISO Windows 10 téléchargeable où vous voulez facilement.

2. INSTALLATION DE LA MACHINE VIRTUEL

A. Création et installation de la machine Virtuelle

Commencez par ouvrir VirtualBox puis cliquez sur "nouvelle"

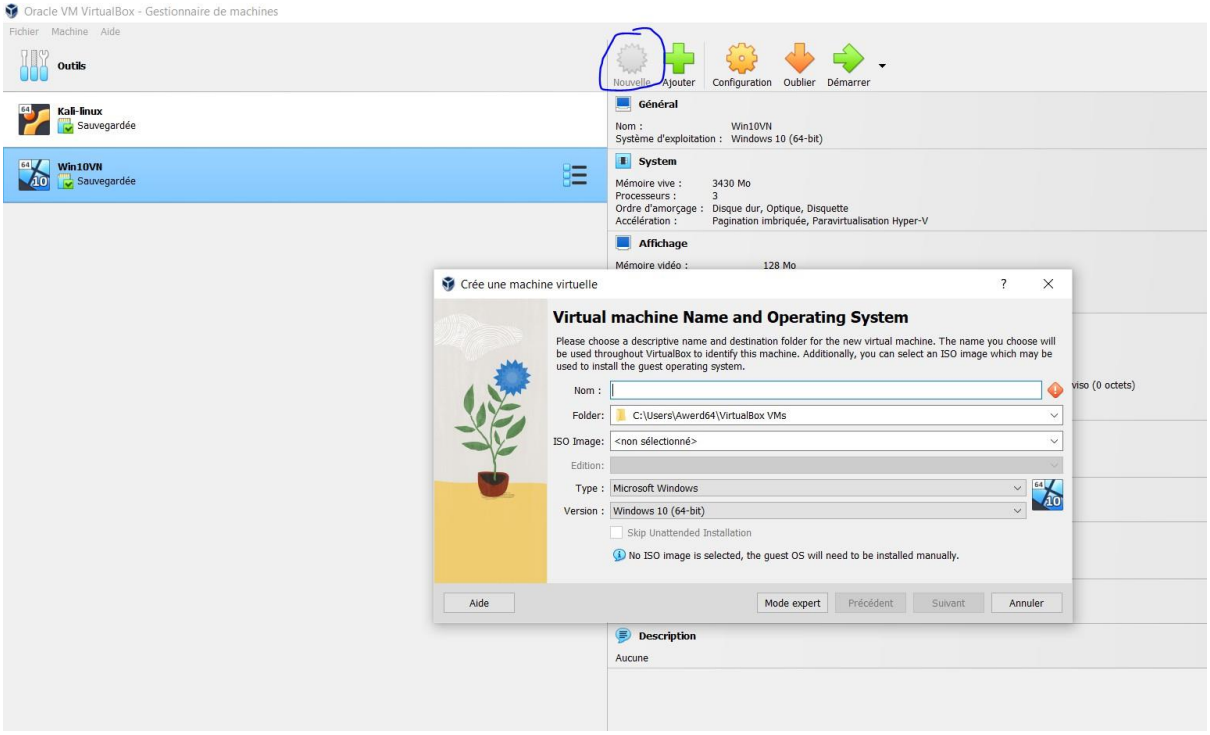

Puis il faut donner un nom à la VM et lui charger un ISO qui sera l'OS

On clique sur « suivant » pour passer à la suite

Par la suite on définit le mot de passe et le nom utilisateur de la machine

On clique sur « suivant » pour passer à la suite

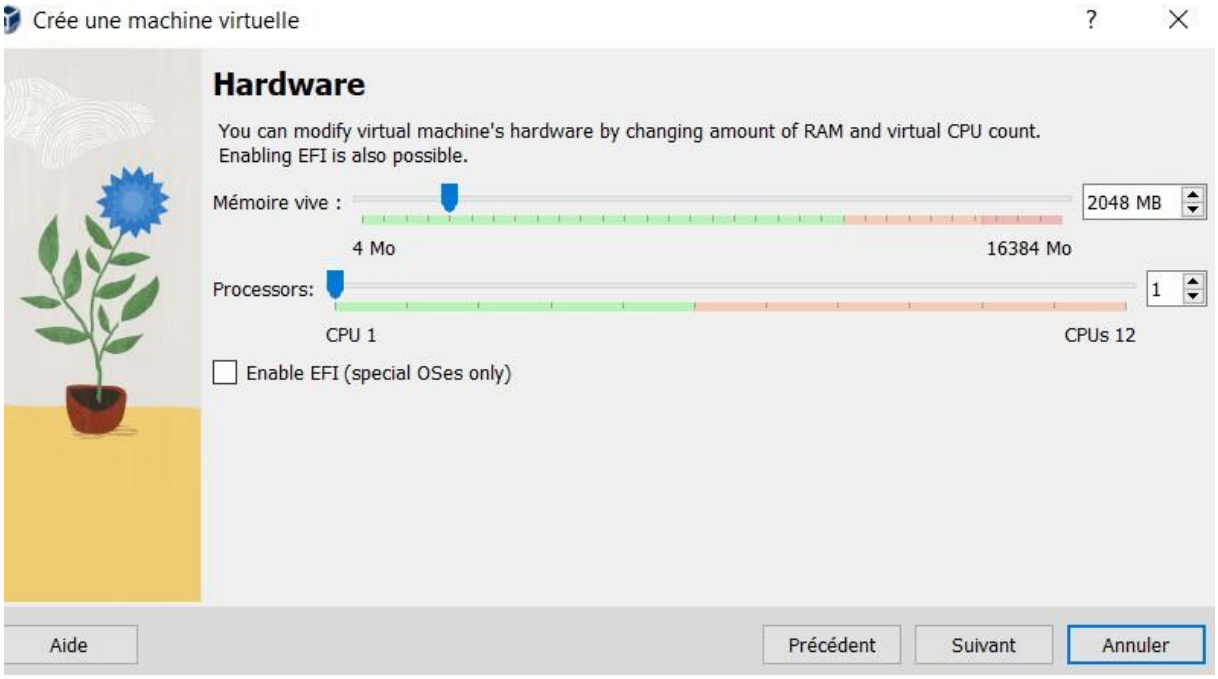

Puis on lui attribue sa RAM et ses cœurs en s'aidant du curseur, il est conseillé de rester dans la « zone verte » sinon vers le orange c'est chaud et vers le rouge c'est critique et donc la machine physique risque de ne plus fonctionner correctement si on lui prend trop de mémoire pour l'allouer à une machine virtuelle.

On clique sur « suivant » pour passer à la suite

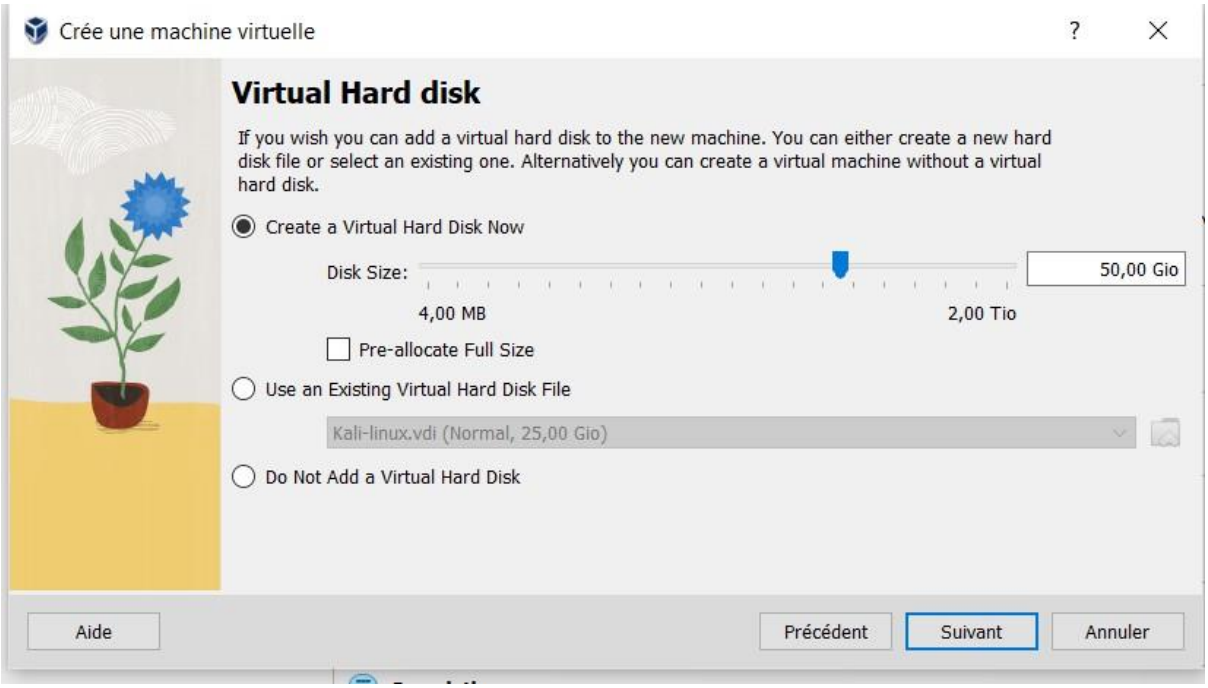

Par la suite on peut créer un disque dur virtuel pour la machine avec une certaine quantité de GIO (qui est une unité de stockage). On peut choisir de cocher l'option « pre-allocate full size » si on veut tout allouer à notre VM mais du coup la création de cette dernière prendra plus de temps, il est conseillé de ne pas cocher ça comme ça ce sera plus dynamique.

On peut aussi choisir d'utiliser un disque dur virtuel déjà existant !

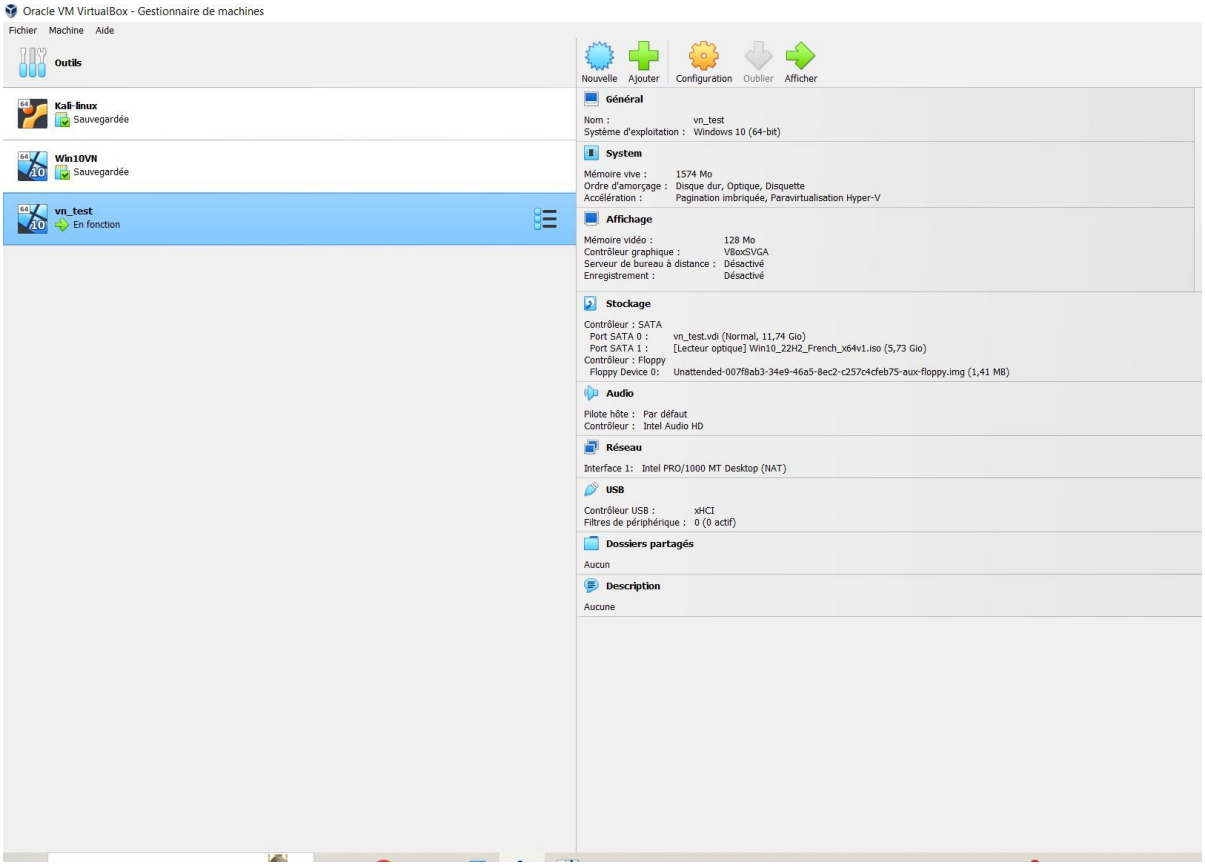

Puis c'est fini ! On a créé et installé la VM et on peut la lancer et la configurer comme on veut !

B. Finalisation et test de la machine Virtuelle

Une fois la machine installée, On peut l'ouvrir et Windows 10 s'installera tout bêtement !

Plus qu'a entrer le mot de passe et le nom d'utilisateur que vous avez normalement défini.

Et c'est bon !