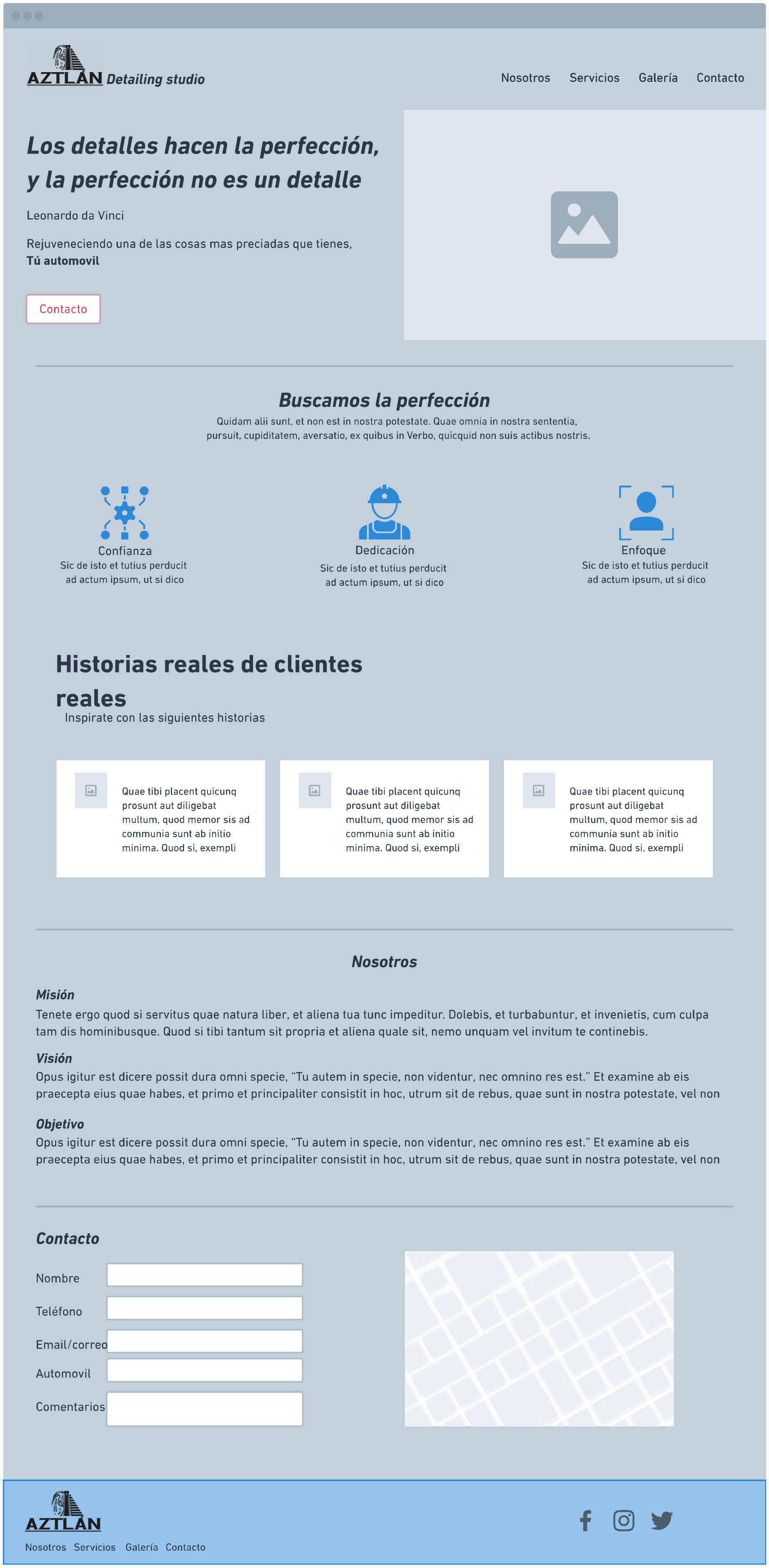

AZTLÁN *Detailing studio*

Nosotros Servicios Galería Contacto

Los detalles hacen la perfección, y la perfección no es un detalle

Leonardo da Vinci

Rejuveneciendo una de las cosas mas preciadas que tienes,
Tú automovil

Contacto

Buscamos la perfección

Quidam alii sunt, et non est in nostra potestate. Quae omnia in nostra sententia, pursuit, cupiditatem, aversatio, ex quibus in Verbo, quicquid non suis actibus nostris.

Confianza
Sic de isto et tutius perducit ad actum ipsum, ut si dico

Dedicación
Sic de isto et tutius perducit ad actum ipsum, ut si dico

Enfoque
Sic de isto et tutius perducit ad actum ipsum, ut si dico

Historias reales de clientes reales

Inspirate con las siguientes historias

Quae tibi placent quicunq prosunt aut diligebat multum, quod memor sis ad communia sunt ab initio minima. Quod si, exempli

Quae tibi placent quicunq prosunt aut diligebat multum, quod memor sis ad communia sunt ab initio minima. Quod si, exempli

Quae tibi placent quicunq prosunt aut diligebat multum, quod memor sis ad communia sunt ab initio minima. Quod si, exempli

---

Nosotros

Misión

Tenete ergo quod si servitus quae natura liber, et aliena tua tunc impeditur. Dolebis, et turbabuntur, et invenietis, cum culpa tam dis hominibusque. Quod si tibi tantum sit propria et aliena quale sit, nemo unquam vel invitum te continebis.

Visión

Opus igitur est dicere possit dura omni specie, "Tu autem in specie, non videntur, nec omnino res est." Et examine ab eis praecepta eius quae habes, et primo et principaliter consistit in hoc, utrum sit de rebus, quae sunt in nostra potestate, vel non

Objetivo

Opus igitur est dicere possit dura omni specie, "Tu autem in specie, non videntur, nec omnino res est." Et examine ab eis praecepta eius quae habes, et primo et principaliter consistit in hoc, utrum sit de rebus, quae sunt in nostra potestate, vel non

---

Contacto

Nombre ☐
Teléfono ☐
Email/correo ☐
Automovil ☐
Comentarios ☐

AZTLÁN

Nosotros Servicios Galería Contacto