BTS SERVICES INFORMATIQUES AUX ORGANISATIONS **SESSION 2025**

Fiche descriptive de réalisation professionnelle (recto)

Épreuve E6 - Conception et développement d'applications (option SLAM)

DESCRIPTION D'UNE RÉALISATION PROFESSIONNELLE	**N° réalisation : 1**
Nom, prénom : Sabor Adam	**N° candidat :**
Épreuve ponctuelle **Contrôle en cours de formation** **X**	**Date :** 07/03/2025
Organisation support de la réalisation professionnelle GestEpi	
Intitulé de la réalisation professionnelle GestEPI	
Période de réalisation : Janvier 2025 à Avril 2025 **Lieu :** Esiee-It **Modalité :** **Seul** **X** **En équipe**	
Compétences travaillées **X** Concevoir et développer une solution applicative **X** Assurer la maintenance corrective ou évolutive d'une solution applicative **X** Gérer les données	
Conditions de réalisation[1] (ressources fournies, résultats attendus) **Ressources fournies** https://romeogiorgio.notion.site/Contexte-GestEPI-1e4172b19af84fbd84f32f079ca9b921 **Résultats attendus** Application de gestion des EPI permettant d'enregistrer, modifier et consulter les EPI et leurs contrôles ,de générer des alertes selon la périodicité définie ,d'interagir avec la base de données via une API REST en localhost.	
Description des ressources documentaires, matérielles et logicielles utilisées **Voici les ressources matériels utilisé : Pc fonctionel** **Voici les ressources logicielles utilisé Visual Studio Code ,MAMP (serveur local),Postman (tests API),Navigateur Chrome.**	
Modalités d'accès aux productions[2] et à leur documentation[3] Lien de la production : https://github.com/adamsabor/Gestion_Epi	

[1] En référence aux *conditions de réalisation et ressources nécessaires* du bloc « Conception et développement d'applications » prévues dans le référentiel de certification du BTS SIO.

[2] Conformément au référentiel du BTS SIO « *Dans tous les cas, les candidats doivent se munir des outils et ressources techniques nécessaires au déroulement de l'épreuve. Ils sont seuls responsables de la disponibilité et de la mise en œuvre de ces outils et ressources. La circulaire nationale d'organisation précise les conditions matérielles de déroulement des interrogations et les pénalités à appliquer aux candidats qui ne se seraient pas munis des éléments nécessaires au déroulement de l'épreuve.* ». Les éléments peuvent être un identifiant, un mot de passe, une adresse réticulaire (URL) d'un espace de stockage et de la présentation de l'organisation du stockage.

[3] Lien vers la documentation complète, précisant et décrivant, si cela n'a été fait au verso de la fiche, la réalisation professionnelle, par exemples service fourni par la réalisation, interfaces utilisateurs, description des classes ou de la base de données.

BTS SERVICES INFORMATIQUES AUX ORGANISATIONS **SESSION 2025**

Fiche descriptive de réalisation professionnelle
(verso, éventuellement pages suivantes)

Épreuve E6 - Conception et développement d'applications (option SLAM)

Descriptif de la réalisation professionnelle, y compris les productions réalisées et schémas explicatifs

 Objectif : digitaliser la gestion des EPI et leurs contrôles dans une entreprise de travaux en hauteur.

 Technologies : Front (React + Material UI), Back (Node.js + Express + TypeScript), BDD

 Fonctionnalités **réalisées** :

- CRUD des EPI avec détail et historique des contrôles
- CRUD des contrôles
- Système d'alertes selon la périodicité

 Architecture :

- API REST séparée du front (architecture full stack)
- Requête API via Axios
- Partage des interfaces entre Front/Back avec un package commun GestEPIInterfaces
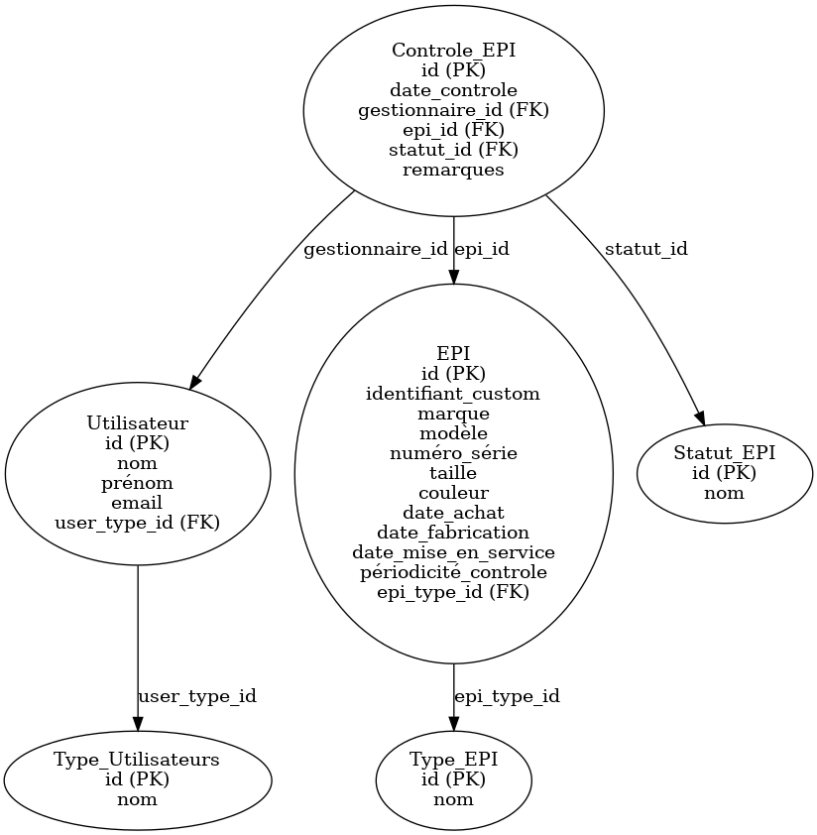
Voici le modele relationnel du projet GESTEPI :