CATÁLOGO

DE PRODUCTOS

www.isospam.com

09991422252

Sobre Nosotros

Seafood Ajamar se distingue por su compromiso con la innovación, sostenibilidad y excelencia en la industria de los productos del mar.

Valorando la tradición de la pesca artesanal, la empresa promueve prácticas ecoamigables y la preservación de recursos marinos.

Operando con integridad y transparencia, busca construir relaciones sólidas con sus clientes, ofreciendo atención personalizada y productos de calidad incomparable.

Su perseverancia y compromiso con prácticas sostenibles reflejan una dedicación constante hacia la mejora continua y el respeto por el medio ambiente.

Misión

Ser el canal comercial que impulsa la transformación de la pesca artesanal en Manabí, a través de la marca Seafood Ajamar, ofreciendo productos del mar que representan la innovación, la sostenibilidad y el empoderamiento de las comunidades pesqueras, garantizando la pesca responsable, el comercio justo y el desarrollo sostenible de más de 700 pescadores artesanales y sus familias.

Visión

Ser la marca de productos del mar, provenientes de un proyecto sostenible, preferida por los consumidores conscientes, al ofrecerles alimentos con propósito, que conectan el sabor del mar de Manabí con el bienestar de las comunidades pesqueras y la salud de los océanos.

CALIDAD CON RESPONSABILIDAD

Producto libre de preservantes.

Altos estándares de calidad, bajo normas nacionales e internacionales.

Producto de una pesca sostenible.

Precios justos para apoyar a los pescadores

Congelación IQF

Proteína y Nutrientes esenciales.

DESDE NUESTRAS COMUNIDADES

Manabí y Esmeraldas

Trabajamos con 13 comunidades y 18 organizaciones de caletas pesqueras del norte de Manabí y del sur de Esmeraldas, formando una Red de Integración Económica Pesquera Artesanal. Esta red está conformada por más de 800 pescadores artesanales y beneficia a más de 3.000 personas. Además, contamos con 4 plantas de producción y acopio.

PUNTOS DE VENTA

Manabí

- Playa de Cojimíes.
- Hotel Bambú, Canoa.
- De grano en grano al granel

Quito

- La Tejedora, en Cumbayá

¿QUÉ ES EL VALOR AGREGADO?

El valor agregado no es solo una cuestión de costos, sino de compromiso con la calidad, la sostenibilidad y la justicia para quienes hacen posible que disfrutes los productos del mar.

Se trata de los procesos que mejoran a un producto más allá de su estado natural, desde una pesca responsable hasta la entrega en tus manos.

Cuando eliges Seafood Ajamar, estás pagando por un producto que ha sido capturado con responsabilidad, por manos que reciben un pago justo y con procesos que garantizan su calidad.

PRODUCTOS
DE
PESCA FRESCA

Sea Food AjaMara

$ 4,60 x lb

PARGO ROJO

- **Nombre científico:** *Lutjanus colorado*.
- **Presentación:** Desde 1 Lb hasta 20 Lbs.
- Entero **/** Eviscerado.
- Congelado o sin congelar.

$ 6,40 x lb

CORVINA AMARILLA

- **Nombre científico:** *Cynoscion albus.*
- **Presentación:** Desde 1 Lb hasta 30 Lbs.
- Entero **/** Eviscerado.
- Congelado o sin congelar.

$ 2,40 x lb

BONITO

- **Nombre científico:** *Thunnus alalunga*
- **Presentación:** Desde 5 Lb hasta 10 Lbs.
- Entero **/** Sin cabeza **/** Eviscerado.
- Congelado o sin congelar.

$ 4,40 x lb

ROBALO

- **Nombre científico:** *Centropomus robalito.*
- **Presentación:** Desde 1 Lb hasta 25 Lbs.
- Entero **/** Eviscerado.
- Congelado o sin congelar.

$ 1,70 x lb

ARENQUE DEL PACÍFICO

- **Nombre científico:** *Opisthonema libertate* (PINCHAGUA).
- **Presentación:**
- Entero **/** Sin Cabeza **/** Eviscerado.
- Congelado o sin congelar.

$ 6,50 x lb

CORVINA ROCA

- **Nombre científico:** *Brotula klarkae.*
- **Presentación:**
- Entero **/** Eviscerado.
- Congelado o sin congelar.

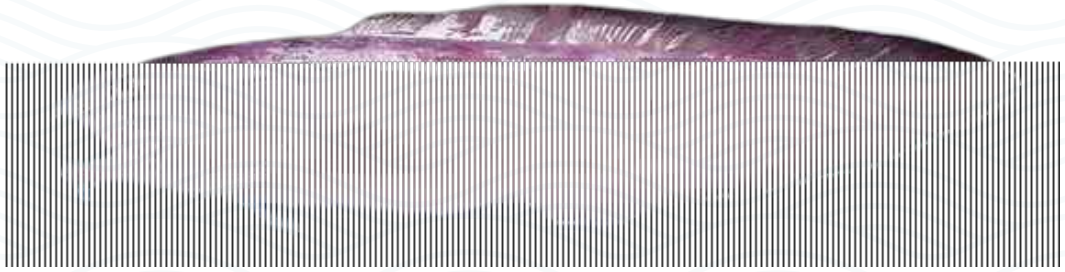

$ 3,80 x lb

DORADO

- **Nombre científico:** *Coryphaena hippurus.*
- **Presentación:**
- Entero **/** Eviscerado.
- Congelado o sin congelar.

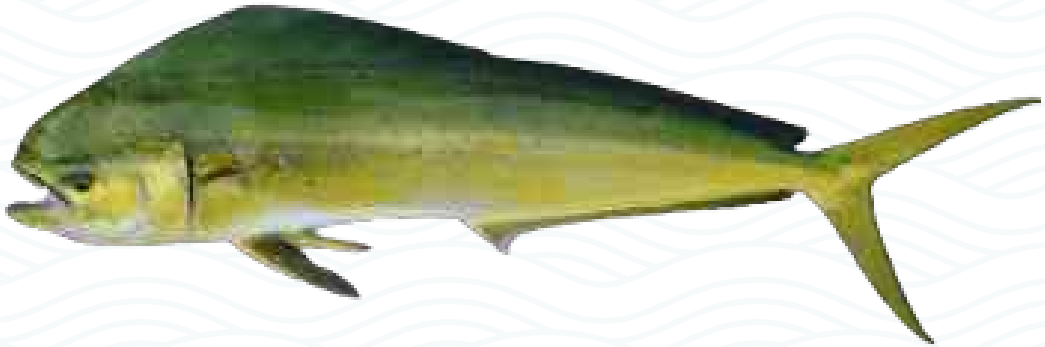

$ 3,30 x lb

LENGUADO

- **Nombre científico:** *Paralychtys woolmanii.*
- **Presentación:**
- Entero **/** Eviscerado.
- Congelado o sin congelar.

$ 4,70 x lb

HUAYAIPE

- **Nombre científico:** *Seriola peruana.*
- **Presentación:**
- Entero **/** Eviscerado.
- Congelado o sin congelar.

$ 3,70 x lb

GUAJOO / WAHOO

- **Nombre científico:** Acanthocybium solandri.
- **Presentación:**
- Entero **/** Eviscerado.
- Congelado o sin congelar.

$ 6,00 x lb

LANGOSTINO ENTERO

- **Nombre científico:** Penaeus vannamei.
- **Presentación:** U8-9
- Entero.
- Congelado o sin congelar.

$ 5,50 xlb

SEMILANGOSTINO

- **Nombre científico:** Penaeus vannamei.
- **Presentación:** U10-13
- Entero.
- Congelado o sin congelar.

$ 4,30 x lb

CAMARÓN ENTERO

- **Nombre científico:** *Penaeus vannamei*
- **Presentación:** U15-18
- Entero.
- Congelado o sin congelar.

$ 28,00

CONCHA PRIETA

- **Nombre científico:** *Anadara tuberculosa.*
- **Presentación:** Por 100 unidades.
- Talla de **4,5 cm** en adelante.
- Entero.
- Congelado o sin congelar.

$ 6,50 xlb

LANGOSTINO XL

- ***Nombre científico:*** *Penaeus vannamei.*
- ***Presentación:*** *U5-7*
- *Entero.*
- *Congelado o sin congelar.*

OSTRAS DE MARICULTURA

- **Nombre científico:** *Magallana gigas*

$ 1,20 ctv x Unidad

- **Presentación:** Talla de 7,5 cm - 8 cm.

$ 1,30 x Unidad

- **Presentación:** Talla de 8 cm - 10 cm.

$ 10,00 x Docena

- **Presentación:** Talla de 7,5 cm - 8 cm.

$ 11,00 x Docena

- **Presentación:** Talla de 8 cm - 10cm.

$ 80,00 x 100 unidades

- **Presentación:** Talla de 7,5 cm - 8 cm.

$ 90,00 x 100 unidades

- **Presentación:** Talla de 8 cm - 10 cm.

El cultivo marino de ostras es llevado a cabo por las comunidades de Cañaveral en los espacios marinos de Cojimíes, y que fue pensado para brindar una alternativa laboral para los hombres y mujeres de las comunidades pesqueras, que atraviesan problemas de sobrepesca de sus recursos pesqueros tradicionales. Nuestras ostras son alimentadas 100% de algas marinas presentes en el plancton, lo que le otorga esa explosión de sabor marinado que caracterizan a nuestros productos.

PRODUCTOS

SEMI ELABORADOS

FILETES
DE PESCADO

$ 6,20 x lb

PARGO ROJO

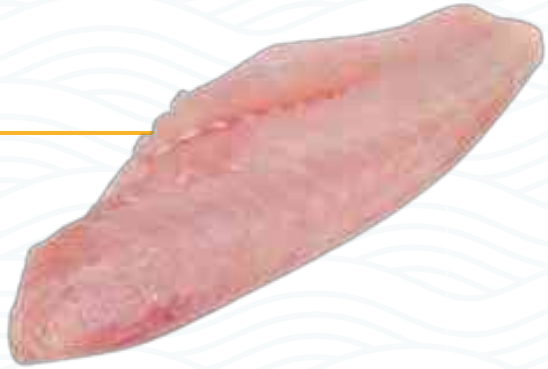

- **Presentación:**
- Funda sellada al vacío.
- Filete
- Congelado

$ 5,80 x lb

ROBALO

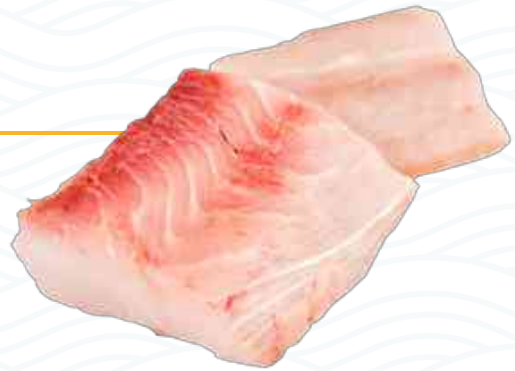

- **Presentación:**
- Funda sellada al vacío.
- Filete
- Congelado

$ 8,50 x lb

CORVINA AMARILLA

- **Presentación:**
- Funda sellada al vacío.
- Lomo
- Congelado

$ 16,90 x lb

CORVINA DE ROCA

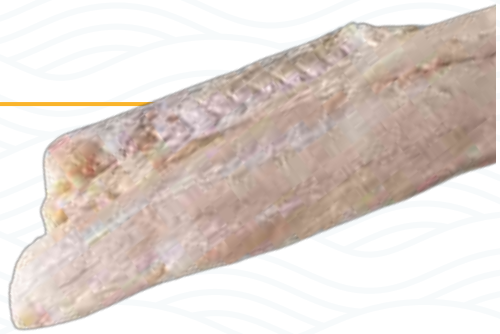

- **Presentación:**
- Funda sellada al vacío.
- Filete
- Congelado

$ 3,00 x lb

BONITO

- **Presentación:**
- Funda sellada al vacío.
- Lomo
- Congelado

$ 5,10 x lb

DORADO

- **Presentación:**
- Funda sellada al vacío.
- Filete
- Congelado

$ 7,50 x lb

LENGUADO

- **Presentación:**
- Funda sellada al vacío.
- Filete
- Congelado

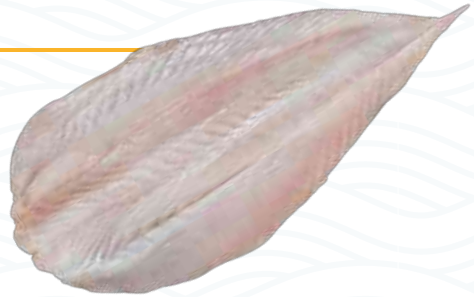

$ 4,90 x lb

HUAYAIPE

- **Presentación:**
- Funda sellada al vacío.
- Filete
- Congelado

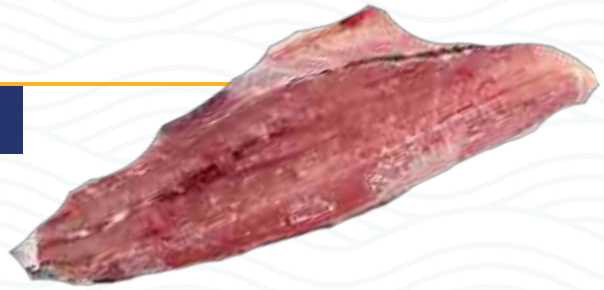

$ 4,90 x lb

GUAJOO / WAHOO

- **Presentación:**
- Funda sellada al vacío.
- Filete
- Congelado

$ 12,10 x lb

PULPA CONCHAS

- **Presentación: 50 Conchas aprox.**
- **Pulpa**
- Funda sellada al vacío.
- Congelado.

CAMARONES
LANGOSTINOS EN COLA

$ 7,40 x lb

SEMI LANGOSTINO

- **Presentación: Langostino U9-13.**
- **En Cola.**
- Funda sellada al vacío.
- Congelado o sin congelar.

$ 5,60 x lb

CAMARÓN

- **Presentación: Camarón U15-18**
- **En Cola.**
- Funda sellada al vacío.
- Congelado o sin congelar.

$ 9,30 x lb

LANGOSTINO

- **Presentación: Langostino U13-18.**
- **En Cola.**
- Funda sellada al vacío.
- Congelado o sin congelar.

$ 9,50 x lb

LANGOSTINO XL

- **Presentación: Langostino U7**
- **En cola.**
- Funda sellada al vacío.
- Congelado o sin congelar.

Nota: La letra “U” hace referencia a la unidad por funda de camarón, entendida como un valor aproximado. La cantidad de camarones y langostinos por funda puede variar ligeramente según el calibre del producto y el peso neto empacado.

CAMARONES
LANGOSTINOS
PELADO Y DESVENADO

$ 11,50 x lb

LANGOSTINO

- **Presentación: Langostino U9-13**
- **Pelado y Desvenado.**
- Funda sellada al vacío.
- Congelado o sin congelar.

$ 6,90 x lb

CAMARÓN

- **Presentación: Camarón U15-18**
- **Pelado y Desvenado.**
- Funda sellada al vacío.
- Congelado.

$ 13,25 x lb

SEMI LANGOSTINO

- **Presentación: Langostino U13-18**
- **Pelado y Desvenado.**
- Funda sellada al vacío.
- Congelado o sin congelar.

$ 11,50 x lb

LANGOSTINO XL

- **Presentación: Langostino U7**
- **Pelado y Desvenado.**
- Funda sellada al vacío.
- Congelado o sin congelar.

PRODUCTOS
ELABORADOS

Sea Food AjaMar

Sea Food AjaMar

$ 5,70 x Unidad

CONCHAS AHUMADAS EN CONSERVA

- **Peso neto:** 125g
- **Presentación:** Sellado en frascos de vidrio.

Preparación

Mantener en un lugar fresco.

Listo para degustar.

HISTORIA

Las conchas ahumadas en conserva son elaboradas con la utilización de conchas prietas del estuario del Río Cojimíes, las cuales son recolectadas en su madurez, luego de cumplir con su etapa de reproducción, cuando ya han alcanzado su tamaño comercial que es superior a los 4,5cm, lo que permite la conservación de sus poblaciones al largo plazo; su preparación sigue la técnica ancestral del ahumado, donde son cuidadosamente preparadas y envasadas en recipientes herméticamente sellados, garantizando frescura y calidad en cada bocado.

$ 5,30 x Unidad

CEVICHE DE ARENQUE DEL PACÍFICO

- **Peso neto:** 454g.
- **Presentación:** Empaque al vacío.

Preparación

El ceviche de arenque congelado se debe dejar descongelar al ambiente durante 10 min.

Retirar el producto del empaque y colocarlo en un plato. Mezclar con vegetales al gusto.

Servir frio.

HISTORIA

El arenque del pacífico conocido popularmente como pinchagua es meticulosamente fileteado, troceado sin espinas y marinado con jugoso limón (Citrus Aurantifolia) y sal, garantizando un producto 100% natural, libre de sabores artificiales y aditivos. Luego, es ultracongelado y envasado al vacío en bolsas primarias, preservando su frescura y calidad brindando al consumidor la facilidad de servirlo en su mesa de inmediato.

$ 4,90 x Unidad

CAMARONES EMPANIZADOS SABOR A COCO

- **Peso neto:** 225g.
- **Presentación:** Empaque al vacío de 1/2 Lb.

Preparación

El camarón congelado debe dejarse descongelar al ambiente durante 10 min y freír con abundante aceite muy caliente (180°C) durante 2 minutos hasta que esté dorado el producto. Retirar el producto de la freidora y colocarlo en un plato. Guisar con salsa a su gusto. Dejar reposar durante 2 minutos antes de servir.

El camarón congelado se lo deja descongelar al ambiente durante 5 min antes de usar. Calentar a 200°C durante 10 a 15 minutos.

HISTORIA

El camarón es capturado de manos de pescadores artesanales en las costas del norte de Manabí y el sur de Esmeraldas y utilizado como base para los camarones apanados, cada camarón es una auténtica delicia, preparada a la presentación de finas hierbas con ingredientes 100% naturales que realzan su sabor incomparable. Son ultracongelados y envasados al vacío, garantizando frescura y calidad, cumplimos con las más estrictas normas higiénicas para que disfrutes de un alimento seguro y delicioso.

$ 4,90 x Unidad

CAMARONES EMPANIZADOS A FINAS HIERBAS

- **Peso neto:** 225g.
- **Presentación:** Empaque al vacío de 1/2 Lb.

Preparación

El camarón congelado debe dejase descongelar al ambiente durante 10 min y freír con abundante aceite muy caliente (180°C) durante 2 minutos hasta que esté dorado el producto.
Retirar el producto de la freidora y colocarlo en un plato. Guisar con salsa a su gusto.
Dejar reposar durante 2 minutos antes de servir.

El camarón congelado se lo deja descongelar al ambiente durante 5 min antes de usar.
Calentar a 200°C durante 10 a 15 minutos.

HISTORIA

El camarón es capturado de manos de pescadores artesanales en las costas del norte de Manabí y el sur de Esmeraldas y utilizado como base para los camarones apanados, cada camarón es una auténtica delicia, preparada a la presentación de sabor a coco con ingredientes 100% naturales que realzan su sabor incomparable. Son ultracongelados y envasados al vacío, garantizando frescura y calidad, cumplimos con las más estrictas normas higiénicas para que disfrutes de un alimento seguro y delicioso.

$ 7,30 x Unidad

HAMBURGUESAS DE CAMARÓN

- **Peso neto:** 454g.
- **Presentación:** Empaque al vacío.

Preparación

Se descongela la hamburguesa de camarón durante 5 min, se coloca un sartén con fuego medio alto y se deja cocer la hamburguesa por 5 a 8 minutos o hasta que dore. Retirar el producto de la sartén y colocarlo en un plato. Dejar reposar durante 1 minuto antes de servir.

Se descongela la hamburguesa de camarón durante 5 minutos. Calentar a 180°C durante 10 minutos. Dejar reposar durante 1 minuto antes de servir.

HISTORIA

El camarón es capturado de manos de pescadores artesanales en las costas del norte de Manabí y el sur de Esmeraldas y utilizado como base de las hamburguesas, cada hamburguesa de 90 gramos es una auténtica delicia, preparada al grill con ingredientes 100% naturales que realzan su sabor incomparable. Son ultracongelados y envasados al vacío, garantizando frescura y calidad, cumplimos con las más estrictas normas higiénicas para que disfrutes de un alimento seguro y delicioso.

$ 7,30 x Unidad

SALCHICHA DE CAMARÓN

- **Peso neto:** 454g.
- **Presentación:** Empaque al vacío.

Preparación

Se descongela la salchicha de camarón durante 5 min, se coloca una sartén con fuego medio alto y deja cocer la salchicha por 5 a 8 minutos o hasta que dore. Retirar el producto de la sartén y colocarlo en un plato. Dejar reposar durante 1 minuto antes de servir.

Se descongela la salchicha de camarón durante 5 minutos. Calentar a 180°C durante 10 minutos. Dejar reposar durante 1 minuto antes de servir.

HISTORIA

El camarón es capturado de manos de pescadores artesanales en las costas del norte de Manabí y el sur de Esmeralda, al sur del cantón Muisne, está receta exquisita nos transmite la unión de su gente trabajadora que busca dignificar su labor creando un producto fuera de lo común. Está elaborada con ingredientes saludables, como vegetales, lleva una pista de pimienta molida y sin olvidar la gran cantidad de camarón de ría que contiene; Seafood Ajamar busca vender productos de buena calidad y con responsabilidad en su pesca.

SALCHICHA
CAMARÓN CONGELADA

100%
ECUATORIANO

Sea Food AjaMar

www.isospam.com

09991422252

AGENCIA ITALIANA DE COOPERACIÓN PARA EL DESARROLLO

CITTÀ DI SAN BENEDETTO DEL TRONTO

PREFECTURA DE MANABÍ Desarrollo y Equidad

ALCALDÍA CIUDADANA DE PEDERNALES

Alcaldía Ciudadana de SAN VICENTE

UNIVERSIDAD POLITÉCNICA SALESIANA ECUADOR

Terre di Siena LAB

UNIVERSITÀ DEGLI STUDI DI FERRARA

cospe TOGETHER FOR CHANGE

BLUE MARINE SERVICES