· CATÁLOGO · 8 DE MAYO 2026 ·

Zihualí

Arte Tejido

Primera Colección

Herencia y Raíz

— TEJIDA EN MARZO · A LA VENTA DESDE EL 8 DE MAYO, 17:00 HRS —

“ La fuerza de una

es la fuerza de todas. ”

· JOYERÍA ARTESANAL EN CHAQUIRA · SIERRA NORTE DE PUEBLA, MÉXICO ·

NUESTRA HISTORIA

Tejemos raíz.
Tejemos linaje.
Tejemos libertad.

Zihualí significa Mujer en náhuatl.
Y eso es exactamente lo que tejemos: feminidad hecha cuenta, hilo a hilo, paciencia a paciencia.

Cada pieza nace en la Sierra Norte de Puebla, de las manos de mujeres artesanas que dignifican una técnica de generaciones. No usamos máquinas. No tomamos atajos. No replicamos en serie.

Lo que portas cuando portas Zihualí no es solo joyería: es el voto silencioso de cada mujer que entendió que su oficio merece ser pagado con justicia, mirado con admiración, y heredado con orgullo.

Cada cuenta es un sí.
Un sí a la herencia. Un sí a la dignidad.
Un sí a la mujer que fuiste, que eres, y que serás.

— Equipo Zihualí, fundadoras

— DEFINICIÓN ESTRATÉGICA —

Quiénes somos

— PROPÓSITO

Empoderar a las mujeres nahuas de la Sierra Norte de Puebla.

Transformamos su herencia cultural en joyería de diseño contemporáneo, bajo un modelo de comercio justo que reconoce el valor real de su trabajo. Cada cuenta tejida es un acto de autonomía.

— MISIÓN

Crear un puente entre el arte ancestral y el mundo moderno.

Dignificamos el trabajo de la mujer indígena ofreciendo piezas con alma — no solo joyería, sino historias tejidas con la paciencia de quien sabe que la belleza real toma tiempo.

— VISIÓN

Ser el referente de lujo artesanal poblano que inspira liderazgo.

Una marca que demuestre que el lujo más profundo no se mide en marcas, sino en horas de oficio, en raíces respetadas, en mujeres dignificadas.

NUESTROS VALORES

Cuatro pilares tejidos a mano.

Los principios que sostienen cada pieza, cada decisión, cada relación.

01.

Sororidad

Mujeres apoyando mujeres.
Cada compra fortalece a otra.
La fuerza de una es la fuerza de todas.

02.

Transparencia

Sabes quién tejió tu pieza,
cuánto tiempo le tomó,
y qué porcentaje recibió la artesana.

03.

Respeto al origen

Honramos la técnica nahua sin
apropiación: la celebramos,
la pagamos y la nombramos.

04.

Calidad ejecutiva

Estándares del lujo internacional
aplicados al arte popular mexicano.
Tradición + diseño = lujo con alma.

" Cuando una mujer porta Zihualí, carga consigo el linaje de todas las que tejieron antes que ella. "

— MANIFIESTO ZIHUALÍ —

— SECCIÓN 1 —

BORDADOS

El alma vestida

Hasta 40 horas de bordado a mano sobre tela natural.
Una pieza, una herencia.

— BORDADOS

Huipil Otomí Rojo

PIEZA MAESTRA · BORDADO
TRADICIONAL OTOMÍ

Una pieza de herencia que se hereda. Cada flor, cada ave, es un canto a la libertad.

TÉCNICA
Bordado a mano sobre tela natural

TIEMPO
40+ horas de bordado

RESERVA

Cotiza por WhatsApp

RESERVA POR WHATSAPP
55 3052 3038

— SECCIÓN 2 —

HERENCIA

y Raíz

Primera Colección · Tejida en Marzo 2026
A la venta desde el 8 de Mayo, 17:00 hrs.
22 piezas únicas en chaquira que celebran el renacer.

— HERENCIA Y RAÍZ

Jardín Infinito

PIEZA INSIGNIA · TEJIDA EN MARZO
· 01 / 22

Pieza de excepción. 60+ horas. Cientos de flores. Una declaración de amor a lo lento.

TÉCNICA
Cascada de flores en cuerpo entero

TIEMPO
60+ horas de tejido a mano

RESERVA

Cotiza por WhatsApp

RESERVA POR WHATSAPP
55 3052 3038

— HERENCIA Y RAÍZ

Bordado de Esperanza

EDICIÓN MAESTRA · TEJIDA EN MARZO · 02 / 22

30 horas de tejido. Una vida entera de oficio. Pieza de edición maestra.

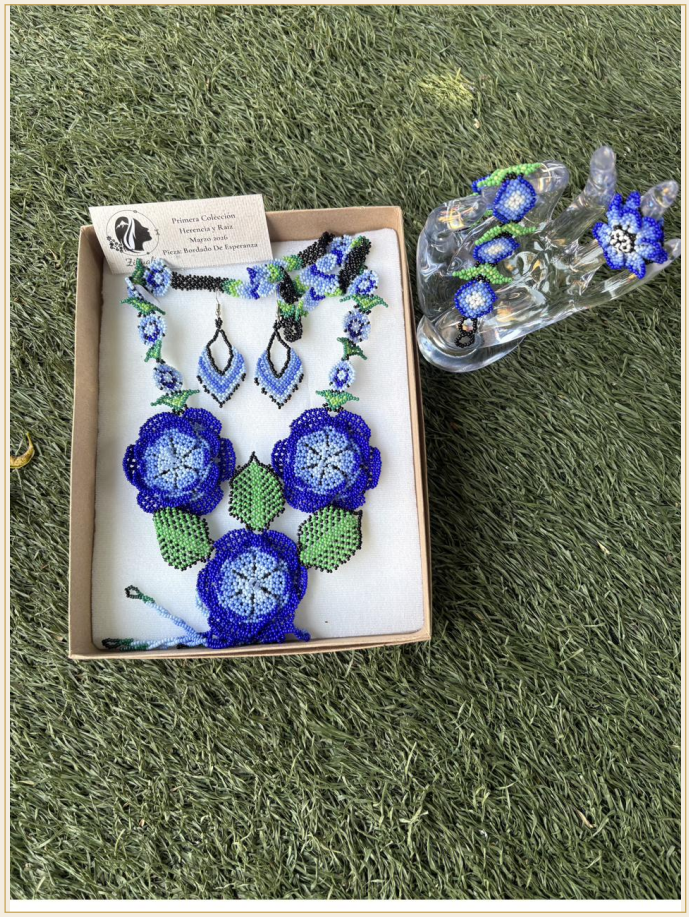

TÉCNICA
Bordado de flores · azul eléctrico

TIEMPO
30-35 horas — Maestra mayor

RESERVA

Cotiza por WhatsApp

RESERVA POR WHATSAPP
55 3052 3038

— HERENCIA Y RAÍZ

Senda de Luz

EDICIÓN MAESTRA · TEJIDA EN MARZO · 03 / 22

Tres girasoles. Una promesa: no importa cuán nublado el día, tu luz no se niega.

TÉCNICA
Bordado de girasoles

TIEMPO
30-35 horas — Maestra mayor

RESERVA

Cotiza por WhatsApp

RESERVA POR WHATSAPP
55 3052 3038

— HERENCIA Y RAÍZ

Reflejo de Agua

TEJIDA EN MARZO · 04 / 22 ·
ARTESANA: ILSE / CELERINA

Tres tonos. Una sola historia. Aqua, café y crema fluyen como un río que recuerda dónde nació.

TÉCNICA
Flor tricolor en cascada — azul, café, crema

TIEMPO
20-25 horas de tejido a mano

RESERVA

Cotiza por WhatsApp

RESERVA POR WHATSAPP
55 3052 3038

— HERENCIA Y RAÍZ

Flor de Amatista

TEJIDA EN MARZO · 05 / 22

La flor que florece en piedra preciosa. Para la mujer suave como pétalo y firme como cristal.

TÉCNICA
Flor tricolor en cascada — morado, rosa, crema

TIEMPO
20-25 horas de tejido a mano

RESERVA

Cotiza por WhatsApp

RESERVA POR WHATSAPP
55 3052 3038

— HERENCIA Y RAÍZ

Obsidiana Sagrada

TEJIDA EN MARZO · 06 / 22

El poder del silencio absoluto. Tan elegante como tu intuición.

TÉCNICA
Hamaca monocromática · chaquira negra

TIEMPO
15-18 horas de tejido a mano

RESERVA

Cotiza por WhatsApp

RESERVA POR WHATSAPP
55 3052 3038

— HERENCIA Y RAÍZ

Dignidad Soberana

TEJIDA EN MARZO · 07 / 22

Para la mujer que no pide permiso para brillar. Morado soberano tejido cuenta a cuenta.

TÉCNICA
Tejido monocromático en chaquira morada

TIEMPO
12-15 horas de tejido a mano

RESERVA

Cotiza por WhatsApp

RESERVA POR WHATSAPP
55 3052 3038

— HERENCIA Y RAÍZ

Alma de Seda

TEJIDA EN MARZO · 08 / 22

Suave como tu intuición. Firme como tu palabra. Una pieza que envuelve sin ahogar.

TÉCNICA
Gargantilla tubular · palo de rosa

TIEMPO
10-12 horas de tejido a mano

RESERVA

Cotiza por WhatsApp

RESERVA POR WHATSAPP
55 3052 3038

— TU PIEZA TE ESPERA —

Reserva tu Zihualí

Cada pieza es única. Cuando se va, no vuelve igual.
Asegura la tuya hoy.

WHATSAPP

55 3052 3038

Para reservar tu pieza
y resolver dudas

— HAZ CLIC AQUÍ PARA ORDENAR —

INSTAGRAM

@zihuali.mx

Inspiración diaria
y nuevas colecciones

— SÍGUENOS —

· Envíos a todo México · Empaque artesanal incluido ·

Tiempo de entrega: 3 a 7 días hábiles

*“ La fuerza de una
es la fuerza de todas. ”*

ZIHUALÍ · ARTE TEJIDO · HECHO EN MÉXICO · 2026