ORGANISATION
DU DEVELLOPEMENT PROFESSIONNEL

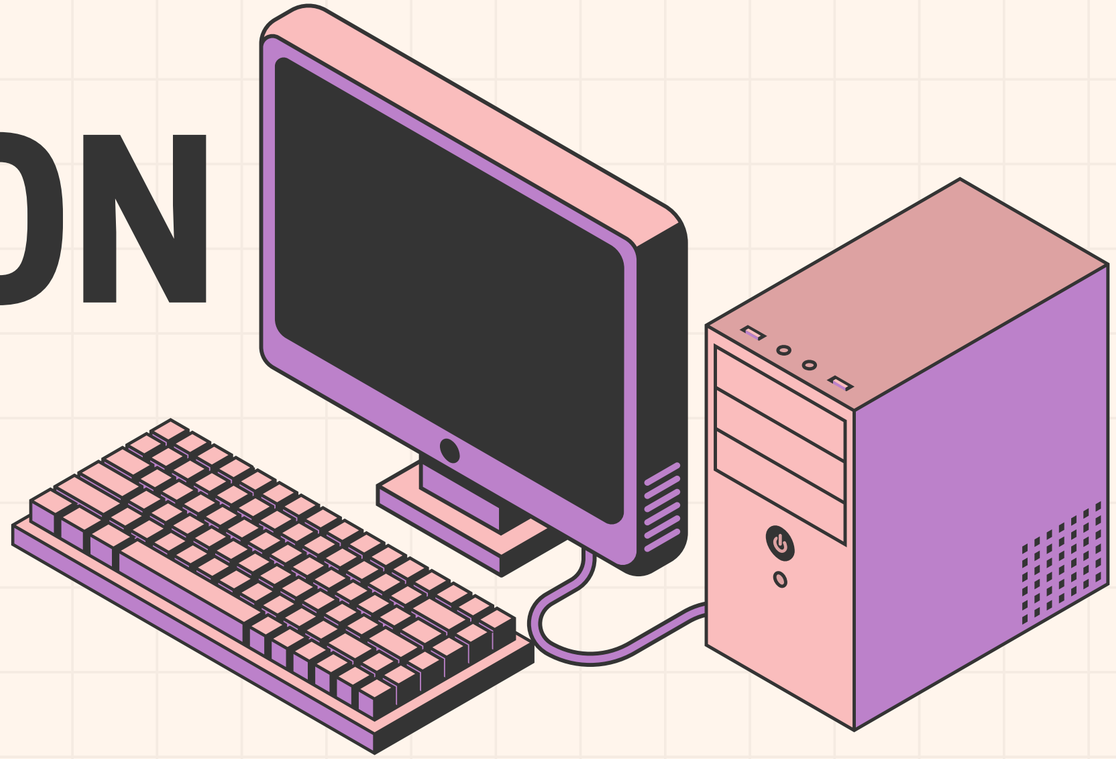

Lamech Adam

INTRODUCTION

Dans un monde professionnel en constante évolution, il est indispensable de prendre en main son développement personnel et professionnel pour mieux répondre aux exigences du marché du travail. Conscient de l'importance de cette démarche, j'ai décidé de structurer et renforcer mon parcours afin d'augmenter mes chances d'intégrer l'entreprise Bwouigue, en réponse à l'une des annonces proposées.
Bien que je ne dispose pas encore de toutes les compétences requises pour le poste ciblé, je suis motivé à progresser rapidement.

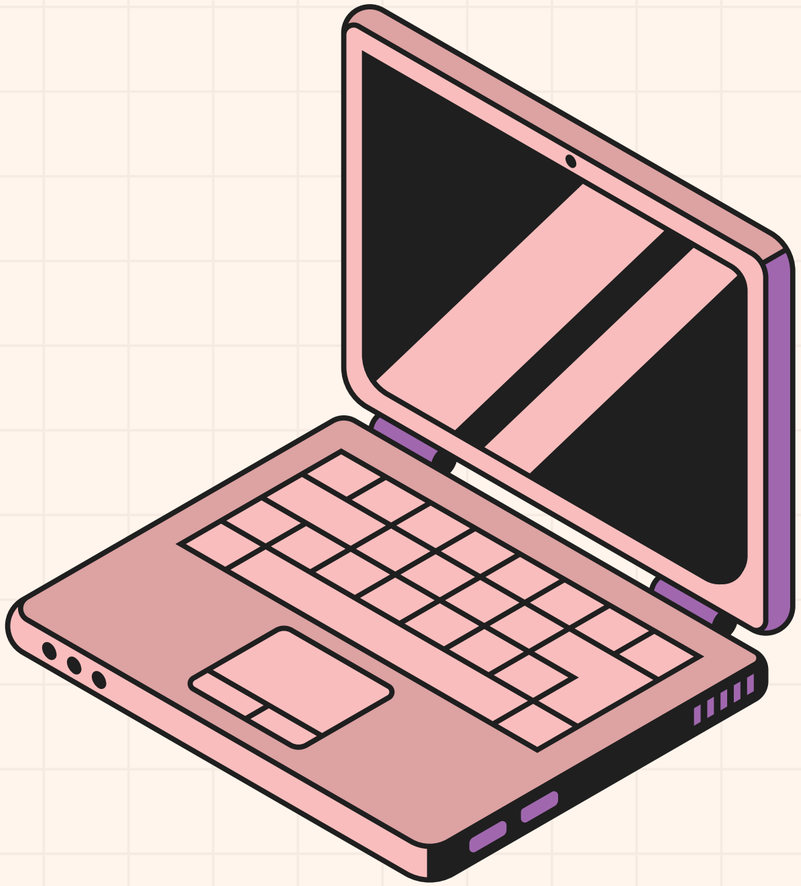

SOMMAIRE

1. **Mon E-réputation et identité professionnelle**
2. **CV et Lettre de motivation**
3. **Mise en place de mon environnement d’apprentissage personnel**
4. **Mise en œuvre des outils et stratégies de veille informationnelle**
5. **Développement de mon projet professionnel**

MON E-RÉPUTATION ET IDENTITÉ PROFESSIONNELLE

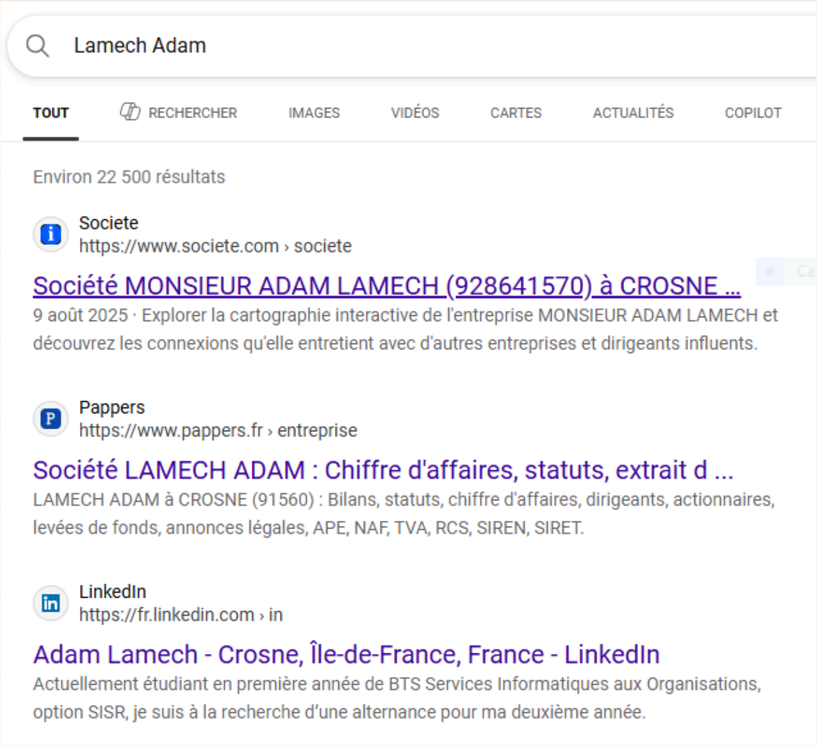

Mes recherches :

- Vérification de mon identité sur Google et réseaux sociaux.
- Constat : aucune mauvaise trace, mais faible visibilité professionnelle.

Conclusions :

- Besoin de développer ma présence professionnelle.
- Importance d'un profil LinkedIn à jour.

- Création / mise à jour d'un compte LinkedIn (photo pro, titre : Technicien systèmes et réseaux en alternance, CV complet).
- Nettoyage des réseaux sociaux personnels (Facebook, Instagram).

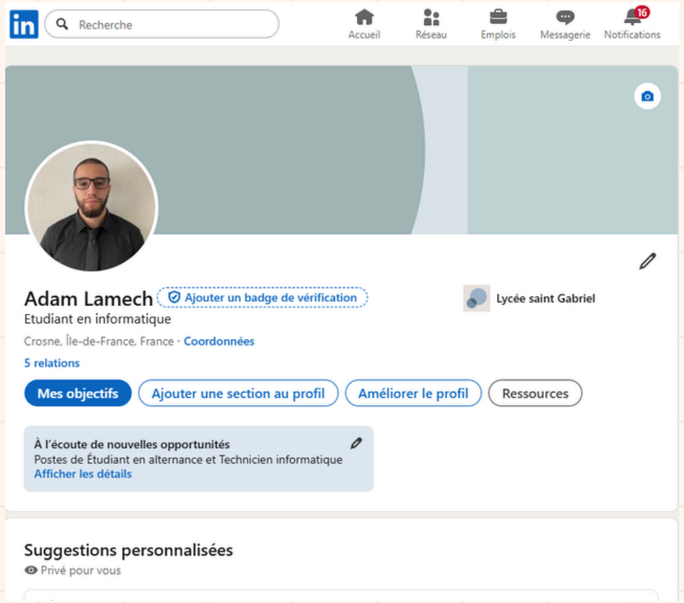

CV ET LETTRE DE MOTIVATION

Offre 4 : administrateur systèmes et réseaux expérimenté

Adam Lamech
1 rue charles peguy 94000- adamlam108@gmail.com-0667925443

Bwouigue Ingénierie
Service Recrutement
Rueil-Malmaison (92)

Paris, le 19/09/2025

Objet : Candidature au poste d'administrateur systèmes et réseaux

Madame, Monsieur,

Actuellement étudiant en deuxième année de BTS SIO option SISR, je souhaite mettre mes compétences en administration réseau et en maintenance informatique au service de Bwouigue Ingénierie, dont l'expertise en infogérance et en sécurité IT correspond parfaitement à mes ambitions professionnelles.

Durant ma formation, j'ai acquis des compétences en gestion d'Active Directory, DNS, DHCP, VLANs et routage, ainsi qu'en environnement Microsoft 365. J'ai également une expérience en montage, configuration et dépannage de postes et serveurs. Ces bases me permettent d'intervenir efficacement sur des environnements TPE-PME, tout en m'adaptant aux besoins des utilisateurs.

Rejoindre Bwouigue Ingénierie représente pour moi une opportunité unique : évoluer au sein d'équipes spécialisées dans l'infogérance et participer activement à la transformation numérique de vos clients. Mon sens du service, ma rigueur et ma curiosité me permettront de contribuer à vos projets tout en développant mes compétences, notamment en cybersécurité et en cloud.

Je me tiens à votre disposition pour un entretien afin de vous présenter plus en détail ma motivation.

Dans l'attente de votre retour, je vous prie d'agréer, Madame, Monsieur, l'expression de mes salutations distinguées.

Adam Lamech

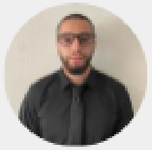

Adam Lamech

ADMINISTRATEUR SYSTÈMES ET RÉSEAUX

PROFIL

Etudiant en première deuxième année de BTS SIO option SISR, je recherche une alternance en tant que administrateur systèmes et réseaux.
Motivé, rigoureux et doté d'une forte capacité d'adaptation, je souhaite mettre en pratique mes compétences académiques tout en contribuant au succès de l'entreprise qui m'accueillera.

CONTACT

91560, Crosne
adamlam108@gmail.com
0667925445
Permis B, A2
20 ans, Célibataire

CENTRES D'INTÉRÊT

-Lutte
-Musculation
-Lecture

LANGUES

Anglais : C1
Espagnol : B2

COMPÉTENCES

- Java, HTML, CSS
- Infrastructures réseaux
- Gestion de base de données (SQL)
- Office 365
- Windows serveur
- Linux
- Montage et Maintenance des équipements informatiques

EXPÉRIENCES

- Technicien informatique, OMC — MAI 2025
  Maisons-Alfort
  STAGIAIRE
- Chargé de clientèle, La Poste — JANV 2024
  Corbeil Essone

FORMATION

Lycée Saint Gabriel, Bagneux — 2025
BTS Services Informatiques aux Organisations

UPEC Lieusaint — 2024
BUT génie industriel et maintenance

Lycée Rosa Parks
Montgeron — 2023
Baccalauréat Général

MISE EN PLACE DE MON ENVIRONNEMENT D'APPRENTISSAGE PERSONNEL

Objectif : combler mes lacunes pour être prêt rapidement en entreprise.

Formations choisies (certifiantes et gratuites) :

- Sécurité des réseaux informatiques (FUN-MOOC, 30h).
- Microsoft 365 : Administration et gestion (OpenClassrooms).
- Gestion de projet agile (MyMooc, 2h).
- Introduction à la cybersécurité (Google Career Certificate).
- Cours Sololearn (révision Python + notions de scripts réseau).

Organisation :

- Planning hebdomadaire (2h par semaine).
- Objectif : obtenir au moins 3 certifications cette année.

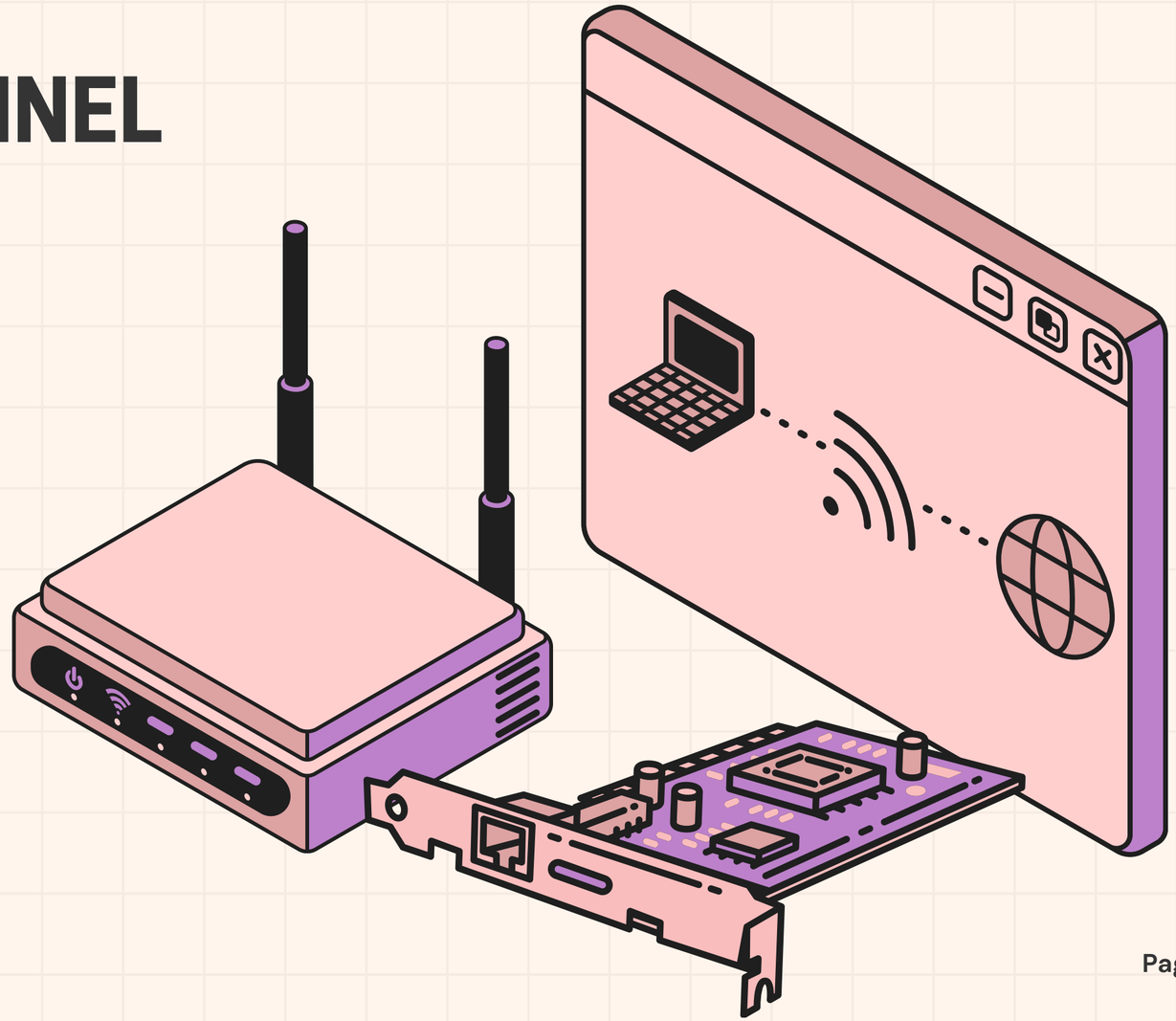

STRATÉGIE DE VEILLE TECHNOLOGIQUE

L'AVENIR DE LA 6G :

POURQUOI ?

TECHNOLOGIE CLÉ APRÈS LA 5G, AVEC DES DÉBITS ULTRA-RAPIDES ET UNE FAIBLE LATENCE.
IMPACTS ATTENDUS : IOT MASSIF, SMART CITIES, INDUSTRIE 4.0, CYBERSÉCURITÉ ET NOUVEAUX USAGES.
COHÉRENT AVEC LES ENJEUX DE L'ADMINISTRATION RÉSEAU ET DE L'INFOGÉRANCE (PRÉPARER LES INFRASTRUCTURES POUR DEMAIN).

OUTILS MIS EN PLACE :

GOOGLE ALERTS : "6G", "AVENIR DES RÉSEAUX MOBILES", "DÉPLOIEMENT 6G", "RECHERCHE 6G EUROPE/ASIE".
FEEDLY : ABONNEMENTS À :
5G & BEYOND – IEEE SPECTRUM
GSMA (ASSOCIATION MONDIALE DES OPÉRATEURS MOBILES)
ANFR (AGENCE NATIONALE DES FRÉQUENCES)
LEMAGIT & ZDNET FRANCE (ACTUALITÉ TÉLÉCOMS).
LINKEDIN : SUIVRE NOKIA, ERICSSON, HUAWEI, ORANGE INNOVATION, SAMSUNG RESEARCH (LEADERS R&D 6G).
RAPPORTS OFFICIELS : CONSULTER LES PUBLICATIONS DU HEXA-X PROJECT (PROJET EUROPÉEN SUR LA 6G).

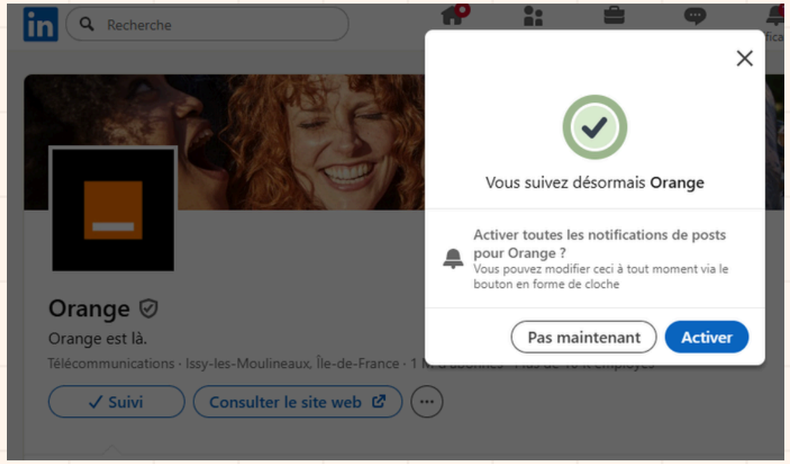

FRÉQUENCE ET MÉTHODE :

1 FOIS PAR SEMAINE : CONSULTATION DES FLUX (GOOGLE ALERTS + FEEDLY).
SAUVEGARDE DES ARTICLES DANS UN DOSSIER GOOGLE DRIVE / NOTION.
RÉSUMÉ MENSUEL EN 5 LIGNES → CRÉATION D'UNE MINI BASE DOCUMENTAIRE PERSONNELLE.

DÉVELOPPEMENT DE MON PROJET PROFESSIONNEL

Poursuite d'études envisagées :

- Licence professionnelle ASRALL (Administration et Sécurité des Réseaux) → Candidature en avril, points forts : orientée systèmes & cybersécurité.
- Bac+3 Bachelor en cybersécurité (ex : ESGI ou Efrei) → Candidature dès janvier-février, points forts : spécialisation sécurité, bon réseau entreprises.
- BTS + certification professionnelle (Microsoft Azure / Cisco CCNA) → Inscriptions libres toute l'année, points forts : très valorisées sur le marché de l'emploi.

CONCLUSION

Bilan : j’ai structuré un plan pour améliorer mon identité professionnelle, mes compétences et ma veille technologique.

Objectif final : décrocher un poste chez Bwouigue Ingénierie, progresser dans l’administration réseau et évoluer vers la cybersécurité.