WILDSTORM

WS

PANINI COMICS

Nº 2

THUNDERCATS

MUMM-RA ESTÁ DE VOLTA!

ISSN 1679-3706

WILDSTORM

WS

#2 of 5

NOV

WE REMEMBER 9-11 SEPT 11 2001

THUNDERCATS

GILMORE McGUINNESS MARTIN

DIRECT SALES

00211

7 61941 23568 4

wildstorm.com

"O MAL SEMPRE VIVO, CONHECIDO COMO *MUMM-RA*, PRENDEU LION E CHEETARA NA BARRIGA DO *DRAGÃO DE DUAS CABEÇAS*."
"EU EVOQUEI OS ANTIGOS ESPÍRITOS PARA RECEBER O PODER DE *DERROTAR* MUMM-RA E *LIBERTAR* O MESTRE DOS THUNDERCATS."
"ELES ME ENVIARAM PARA O SUBMUNDO ESCURO, ONDE LUTEI COM MUMM-RA EM SUA PRÓPRIA PIRÂMIDE!"
"ELE NÃO LUTARIA COM HONRA..."

"...MAS FOI DERROTADO, COMO SEMPRE!"

Krshang!

ROTEIRO: FORD LYTLE GILMORE
DESENHOS: ED McGUINNESS
ARTE-FINAL: JASON MARTIN

TRADUÇÃO E ADAPTAÇÃO: CAIO LOPES/FD
LETRAS: DANIEL DE ROSA

CORES: WILDSTORM
EDITOR ORIGINAL: JEFF MARIOTTE

EDITOR: FABIANO DENARDIN

THUNDERCATS
CRIADOS POR TED WOLF

História originalmente publicada em THUNDERCATS 2 (novembro/2002)

CHING!

"ELE NUNCA ACEITARIA UMA DERROTA COM DIGNIDADE."

"O COVARDE *FUGIU*, E EU FUI LIBERTAR LION E CHEETARA."

AGORA PRECISO DA *AJUDA* DE LION. ONDE ELE ESTÁ?

ESTÁ EM *THUNDERA*, HACHIMAN. FICAREI FELIZ EM LEVÁ-LO ATÉ LÁ.

DE VOLTA À PIRÂMIDE NEGRA, MUMM-RA REUNIU ALGUNS VELHOS AMIGOS...
OS ESPÍRITOS DO MAL ME TROUXERAM DE VOLTA PARA *DESTRUIR* OS THUNDERCATS.
E *VOCÊS* IRÃO ME AJUDAR!
SUA *INCOMPETÊNCIA* AJUDOU A FORJAR MUITOS FRACASSOS NO PASSADO.

NÃO VOU *PERMITIR* QUE ESTRAGUEM TUDO NOVAMENTE!
ESSSTRAGAR TUDO? VOCÊ TAMBÉM NUNCA TEVE SSSUCESSSO, COM OU *SSSEM* A GENTE!
QUEM É VOCÊ PRA *NOSSS* CRITICAR, FEITICEIRO?
NÃO FAÇA NADA QUE VOCÊ POSSA NÃO SOBREVIVER PARA SE *ARREPENDER*, MUTANTE.
VOCÊ MAL ESTÁ PREPARADO PARA ME *SERVIR*, ESCAMOSO. E NÃO TEM CAPACIDADE PARA LIDERAR.
FZZAP!

VOCÊ SERÁ O MEU NOVO GENERAL, ABUTRE. NÃO FRACASSE COMO O ESCAMOSO.
OBRIGADO PELA CONFIANÇA, MUMM-RA. NÃO VOU COMETER OS MESMOS ERROS IDIOTAS QUE OUTROS COMETERAM NO PASSADO.
É MELHOR QUE NÃO MESMO, MUTANTE. NÃO VOU TE DAR TANTAS CHANCES QUANTO O ESCAMOSO TEVE.
QUANTO AO RESTO DE VOCÊS, LEMBREM-SE DE SEUS LUGARES E OBEDEÇAM AO ABUTRE COMO SE SUAS ORDENS FOSSEM MINHAS.
PORQUE ELAS SÃO.
SIM, SER ETERNO. NÃO VAMOS TE DESAPONTAR.
PARA O BEM DE VOCÊS, ESPERO QUE NÃO.
VAMOS VENCER, MUMM-RA. EU PROMETO.
ÓTIMO. AGORA ME TRAGAM AQUELE ARROGANTE LION!

O TYGRA ESTÁ CHEGANDO!
O NOVO HYPERDRIVE DO FELINER FUNCIONA MUITO BEM!
ISSO É ÓTIMO, TYGRA. ASSIM VOU PODER VER VOCÊ E PUMYRA MAIS VEZES.
SEJA BEM-VINDO, TYGRA.
O QUE TE TRAZ A THUNDERA, HACHIMAN?
EU VIM ATÉ VOCÊ EM UMA HORA DE NECESSIDADE, LION-SAN. MEU PAI ESTÁ MUITO DOENTE E PRECISO DAS ÁGUAS MEDICINAIS DO JARDIM DE THUNDERA PARA SALVÁ-LO.
CLARO, MEU VELHO AMIGO. FAREI QUALQUER COISA PARA AJUDAR VOCÊ E SUA FAMÍLIA.
SNARF!

ESTES SÃO OS PLANOS PRA TORRE. VOU TRABALHAR NELES COM VOCÊ ATÉ PRECISARMOS VOLTAR PRO TERCEIRO MUNDO.
HA, HA, HA... RÁPIDO COMO SEMPRE, TYGRA. EU AINDA ESTOU TRABALHANDO NO FAROL.

CONTINUE TRABALHANDO, PANTHRO. QUERO COMEÇAR O CHAMADO O MAIS RÁPIDO POSSÍVEL. TYGRA, VENHA CONOSCO.
PRA ONDE VAMOS?

LEVAR HACHIMAN ATÉ O JARDIM DE THUNDERA. PRECISO QUE VOCÊ ME AJUDE A PILOTAR O FELINER. OS MENINOS VÃO FICAR E AJUDAR PANTHRO.

MAS O TYGRA *ACABOU* DE CHEGAR!
A GENTE NÃO VIA ELE HÁ UM TEMPÃO! POR QUE ELE NÃO PODE *FICAR*?

PORQUE HACHIMAN PRECISA DA NOSSA AJUDA, E PRECISA *AGORA*.

OBRIGADO, MESTRE DOS THUNDERCATS.

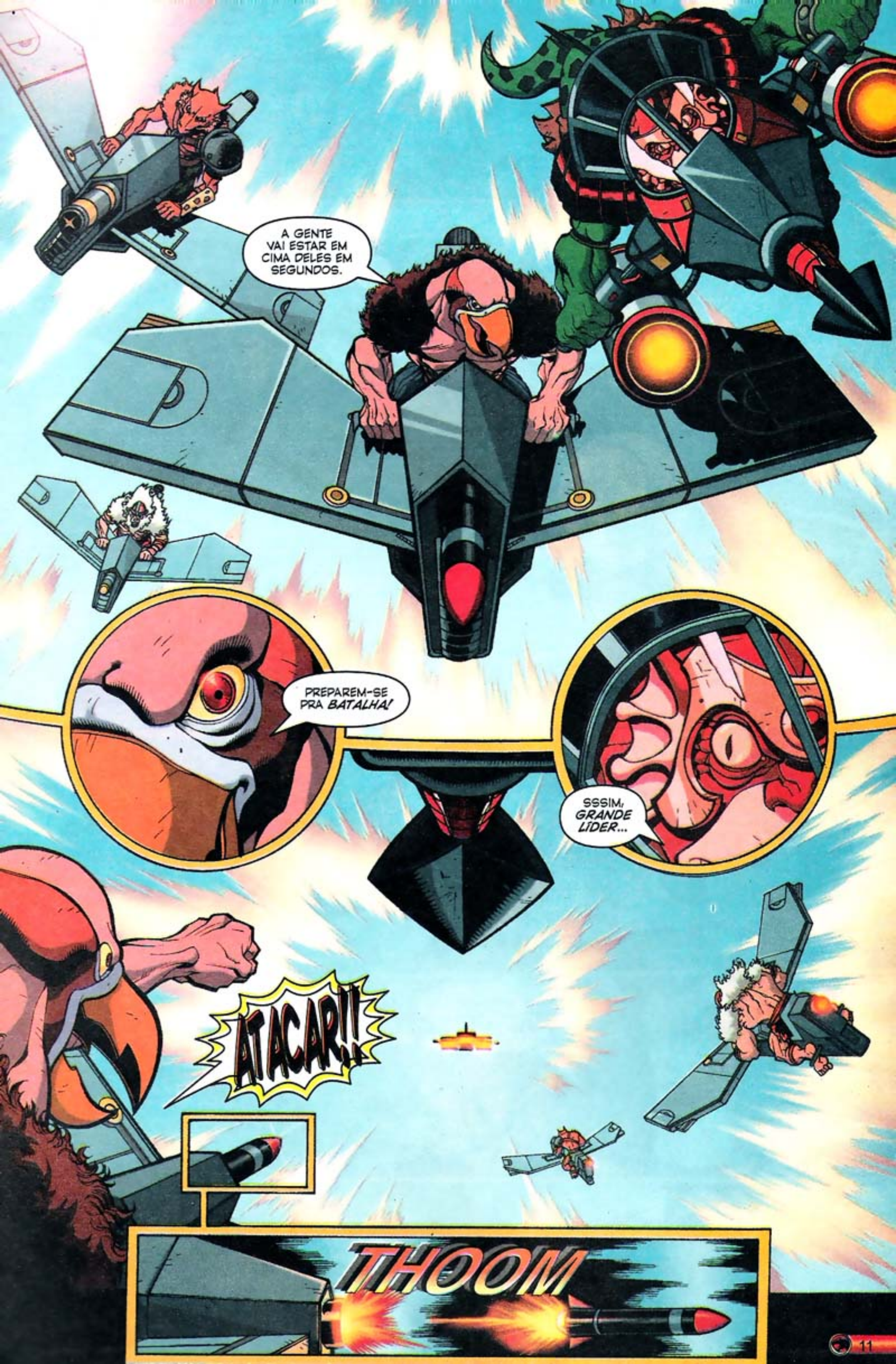
A GENTE VAI ESTAR EM CIMA DELES EM SEGUNDOS.
PREPAREM-SE PRA BATALHA!
SSSIM, GRANDE LÍDER...
ATACAR!!
THOOM

ESTAMOS QUASE CHEGANDO, HACHIMAN.
FIIOOOOOSH
KA-CHOOOM!!
UHH! UUH! UUK!
ACHEI QUE VOCÊ TINHA *CUIDADO* DOS MUTANTES!
EU *TAMBÉM* ACHEI!
IDIOTA!
SKREEEECH!

VOCÊ É O *MAIS RÁPIDO*, ESCAMOSO! ACABE COM ELES!

TEM SSSORTE DE EU NÃO IR ATRÁSSS DE *VOCÊ*, TRAIDOR!

VEJO VOCÊSSS *LÁ EMBAIXO*, THUNDERCATSSS!

KRASHOOOOM!

SEGUREM-SE TODOS!

ESTAMOS CAINDO!

O QUE CÊ TÁ FAZENDO, PANTHRO?

DANDO OS *TOQUES FINAIS* NO TRANSMISSOR. AS INSTRUÇÕES DO TYGRA FICARAM MUITO FÁCEIS. DEPOIS QUE EU COLOCAR ESTA FECHADURA NA TORRE, VOU PODER TERMINAR O *FAROL*.

E *QUANDO* VAI SER ISSO?

HA, HA, HA! ACHA O VELHO PANTHRO *LENTO* DEMAIS, WILYKAT?

NÃO...

...É SÓ QUE EU TÔ... *ANSIOSO*.

TODOS ESTAMOS. VOU TERMINAR OS ÚLTIMOS DETALHES EM BREVE...

QUANTO TEMPO VOCÊ ACHA QUE VAI LEVAR ATÉ QUE OS *OUTROS* THUNDERCATS COMECEM A VIR PRA THUNDERA, PANTHRO?

NÃO TENHO CERTEZA. PODEM SER DIAS, OU ATÉ *MESES*.
NÃO SABEMOS QUANTOS *SOBREVIVERAM*, MAS SABEMOS QUE AINDA *ESTÃO* LÁ! E ACHO QUE A MAIORIA DELES VAI QUERER VIR PRA *CASA*.
TEM CERTEZA?
VOCÊS *VÊM*?
SIM. ESTE É O NOSSO MUNDO, NOSSA HERANÇA. ESTA É *THUNDERA*.
OS OUTROS VÃO QUERER RECONSTRUIR TANTO QUANTO NÓS.
MAS NOSSAS RESERVAS DE ENERGIA ESTÃO SE ESGOTANDO. VAMOS PRECISAR DE MAIS THUNDRILLIUM EM BREVE.
É POR ISSO QUE EU VENHO MODIFICANDO O *THUNDERTANQUE*. SEUS APRIMORAMENTOS VÃO NOS AJUDAR A EXTRAIR THUNDRILLIUM ATÉ QUE POSSAMOS COMEÇAR UMA EXTRAÇÃO REGULAR.
EU E LION VAMOS TESTÁ-LO ASSIM QUE ELE VOLTAR DO LAGO. O QUE ESPERO QUE SEJA BREVE.

VOCÊ VAI MORRER, LION!

WHISSSSH!
HA, HA, HA! O IDIOTA ERROU!
E ERROU FEIO!
UGGH!
TH-
TH-
THWIP!
Ka-THUMP!

PRA ONDE ELE FOI?

IAAUC!

PIWACK!

AI! UI! AI!

TCHAU MESSSMO, SSSAMURAI!

YAARRRR!!

THUK
?!?
CRACK!
THUD!
DURMA BEM, MUTANTE!

VOCÊ NÃO PODE ME PARAR!

ZAP

ZZAP

ZAP

ZAP

COMO CONSEGUIU DESVIAR TODOS OS DISPA--

KRRRRRRCH

AAIIIEEEE!!!

WHUMP
WHUMP
COMO VOCÊS VOLTARAM PARA THUNDERA?
E POR QUE NOS ATACOU, CRIATURA?
MUMM-RA NOS TROUXE! ELE JUNTOU A GENTE PRA DESTRUIR OS THUNDERCATS!
DIGA A MUMM-RA QUE SE O MEU PAI MORRER POR CAUSA DE SUA INSOLÊNCIA, EU VOLTAREI PARA ME VINGAR.

ENCHA ISTO COM A ÁGUA DO LAGO. DEVE SER SUFICIENTE PARA CURAR SEU PAI.
OBRIGADO, MEU VELHO AMIGO.
O FELINER ESTÁ AVARIADO. PRECISAMOS DE *TRANSPORTE* PARA VOLTAR À TOCA DOS GATOS!
O QUÊ? COMO?
SINTO MUITO PELO SEU BRINQUEDO.
VOCÊ SABE QUE O FELINER NÃO É O MEU BRINQUEDO. MAS O QUE ACONTECEU?
FOI O *MUMM-RA.*
ELE ESTÁ DE *VOLTA!*
CUIDAREMOS DELE EM BREVE. AGORA, TEMOS QUE LEVAR HACHIMAN PARA CASA.
ENTENDIDO! VOU MANDAR BENGALI COM UMA NAVE EQUIPADA COM HYPERDRIVE. HACHIMAN VAI VOLTAR PRO TERCEIRO MUNDO RAPIDINHO.

E EU VOU ATÉ AÍ COM O MEU VERDADEIRO BRINQUEDO...
O NOVO THUNDER-TANQUE!
CONTINUA EM 15 DIAS...

THUNDERCATS
EMG 2K2!
JASON
MARTIN
CHRIS WALKER

PANINI COMICS®

PANINI GROUP
Diretor de Publicações
Marco M. Lupoi

Coordenador de Publicações
Sebastien Dallain

THUNDERCATS®
Número 2 – Outubro de 2003

PANINI BRASIL LTDA.
Diretor-Presidente
José Eduardo Severo Martins

Diretor-Administrativo e Financeiro
Roberto Augusto Bezerra

Gerente de Distribuição e Marketing
Lúcio Flávio Baúte

Analista de Mercado
Deise Cristina da Silva

PRODUÇÃO EDITORIAL
MYTHOS EDITORA LTDA.
Diretores
Dorival Vitor Lopes
Helcio de Carvalho

REDAÇÃO
Editor-Chefe
Helcio de Carvalho

Editor
Fabiano Denardin (Oggh)

Editor Assistente
João Prado

Editor de Arte
Flavio F. Soarez

Arte
Denise Araujo, Marcio Pulga, Tiago Sueyoshi, Caio Lopes, Marcos Valério da Silva

Coordenador de Produção
Ailton Alipio

IMPRESSÃO
Esta revista foi impressa pela
Cunha-Facchini Serviços Gráficos LTDA.

DISTRIBUIDOR NACIONAL
Fernando Chinaglia Distribuidora S.A.
R. Teodoro da Silva, 907 CEP 20563-900,
Rio de Janeiro – RJ. - Fone: (21) 3879-7766.

Escreva para: thundercats@panini.com.br

Thundercats é uma publicação quinzenal da Panini Brasil Ltda. **Administração e Publicidade:** Alameda Juari, 560 - Centro Empresarial Tamboré - CEP 06460-090 - Barueri - SP - Brasil. **Redação e Correspondência:** Rua Andrade Fernandes, 283 - São Paulo - SP - Brasil. CEP 05449-050. Fone/fax: (11) 3021-6607. Lançamento outubro/2003. © 2002 Warner Bros e Ted Wolf. Todos os direitos reservados. THUNDERCATS, todos os personagens relacionados, as histórias e nomes apresentados nesta revista são propriedade da Warner Bros. e Ted Wolf e usados sob sua licença. Para a edição brasileira, © 2003 Panini Brasil Ltda. Publicado originalmente pela Wildstorm Productions, uma divisão da DC Comics. Todos os eventos mostrados nesta revista, salvo quando indicado, são fictícios. Qualquer semelhança com a realidade é mera coincidência. É proibida a reprodução total ou parcial desta obra sem a autorização prévia dos editores.

Disk Banca
Números atrasados poderão ser adquiridos diretamente com o seu jornaleiro, havendo estoque disponível, pelo preço da última edição.