RUMBLE

FOR ORCHESTRA. ADRIÁN VELASCO, 2025

Instrumentación

1 Flautín
2 Flautas
2 Oboes
1 Corno Inglés
2 Clarinetes en Sib
1 Clarinete Bajo
2 Fagotes
1 Contrafagot

4 Trompas en Fa
4 Trompetas en Sib
3 Trombones
1 Tuba

Percusión 1:
    Bombo de batería
    Caja
    Plato Suspendido
    Timbal grave

Percusión 2:
    Lira
    Bar Chimes
    2 Temple Blocks
    Plato Suspendido Pequeño
    2 Cencerros (grave y agudo, sin altura determinada)

Percusión 3:
    Vibráfono

Cuerdas (14.12.10.8.6)

Leyenda

Viento Madera

Corno Inglés: 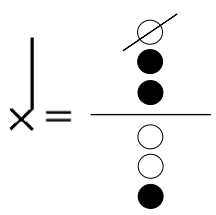

Fagotes: 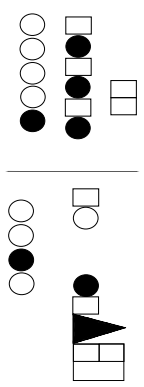

Si los multifónicos propuestos no te funcionan, puedes elegir cualquier otro con el que te sientas más cómodo, que sea fuerte y complejo.

Clarinete: 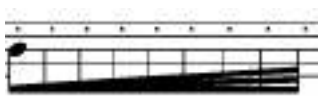

Durante un número indeterminado de notas, aumentar progresivamente la velocidad hasta lo más rápido posible

Viento Metal

Sonido de aire: 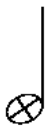 Girar la boquilla para crear un sonido más fuerte.

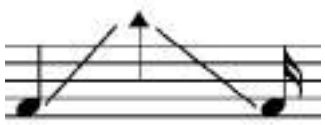

Glissando de armónicos hasta la nota más alta posible

Arpa

Pedal buzz: Mantener el pedal a medio camino entre dos posiciones antes de tocar la cuerda.

Cuerdas

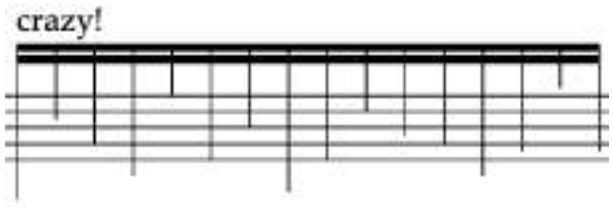

Improvisación tan rápido como se pueda en todas las cuerdas.

Sobrepresión + silenciar cuerda/s (no altura)

Glissando desde la nota más aguda posible en la cuerda indicada. Se ataca la nota de llegada.

Glissando desde la nota más aguda posible en la cuerda indicada. NO se ataca la nota de llegada.

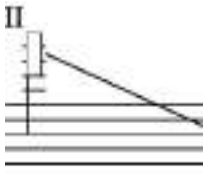

Glissando empezando en cualquier nota del intervalo

Indica un ascenso desde presión de arco ordinaria a sobrepresión

ST: Sul Tasto // SP: Sul Ponticello // MSP: Molto Sul Ponticello

Cc 103 - 112: Dentro del rango del acorde y en la cuerda indicada, lentos glissandos (ascendentes o descendentes) de armónicos de 4a con direcciones irregulares. El rango del acorde se refiere la nota pisada del armónico

RUMBLE

Adrián Velasco

♩ = 140

PARTITURA EN DO

Flautín

Flauta 1, 2

Oboe 1, 2

Corno inglés

Clarinete en Si♭ 1, 2

Clarinete bajo en Si♭

Fagot 1, 2

Contrafagot

Trompa en Fa 1, 2

Trompa en Fa 3, 4

Trompeta en Si♭ 1, 2 — sempre mute

Trompeta en Si♭ 3, 4 — sempre mute

Trombón 1, 2

Trombón 3

Tuba 1

Percusión 1

Percusión 2

Percusión 3 — Vibráfono — *p*

Arpa — *p*

Acordeón — *p*

♩ = 140

Violín I — col legno battuto l.v. — *mp* — arco MSP IV → ord. — *mf* — col legno battuto — *mp*

Violín II — col legno battuto l.v. — *mp* — pizz. — *p* — col legno battuto — *mp* — pizz. — col legno battuto — *mp*

Viola — *pp* — *mf* — *pp* — *mf* — *pp* — *mf* — *pp* — *mf* — *pp*

Violonchelo — pizz. — *pp* — arco III SP — *mp* — *pp* — *mp* — *pp* — *mf* — *pp* — *mf* — *pp* — pizz. — *mp* — arco SP — *pp*

Contrabajo — pizz. — *p* — pizz. — *p* — arco — *mp* — *mf* — pizz. — *mp* — arco — *mf*

7

Fltn.
Fl. 1, 2
Ob. 1, 2
Cor. i.
Cl. 1. 2
Cl. b.
Fag. 1, 2
Cfag.
Trmp. 1, 2
Trmp. 3, 4
Tpt. 1, 2
Tpt. 3, 4
Tbn. 1, 2
Tbn. 3
Tba.
Perc. 1
Perc. 2
Perc. 3
Arpa
Acord.
Vln. I
Vln. II
Vla.
Vc.
Cb.

frull.
Caja
l.v.
casotto
arco
MSP
IV
III
ord.
unis.
div.
simile
crazy!
crazy!scratch
col legno battuto
SP
pizz.

* : improvisación tan rápido como se pueda en todas las cuerdas

13

Fltn.
Fl. 1, 2
Ob. 1, 2
Cor. i.
Cl. 1. 2
Cl. b.
Fag. 1, 2
Cfag.

Trmp. 1, 2
1.
pp
Trmp. 3, 4
3.
pp
4.
pp
Tpt. 1, 2
pp
Tpt. 3, 4
pp
Tbn. 1, 2
pp
Tbn. 3
pp
Tba.

Perc. 1
Perc. 2
Lira
p
Perc. 3
pp

Arpa
6
6
6
pp
ff
pp

Acord.
mp
ppp
mp
ppp

Vln. I
ff
arco
MSP
IV
ord.
mf
pizz.
p

Vln. II
ff
pizz.
3
p
arco
pp
mp

Vla.
mf
pp
mf
pp
mf
pp
mf
pp

Vc.
mp
pp
mp
pp
mp
pp
mf
pp
mf
pp
mf
pp

Cb.
mf
arco
3
mp
p
mf
p

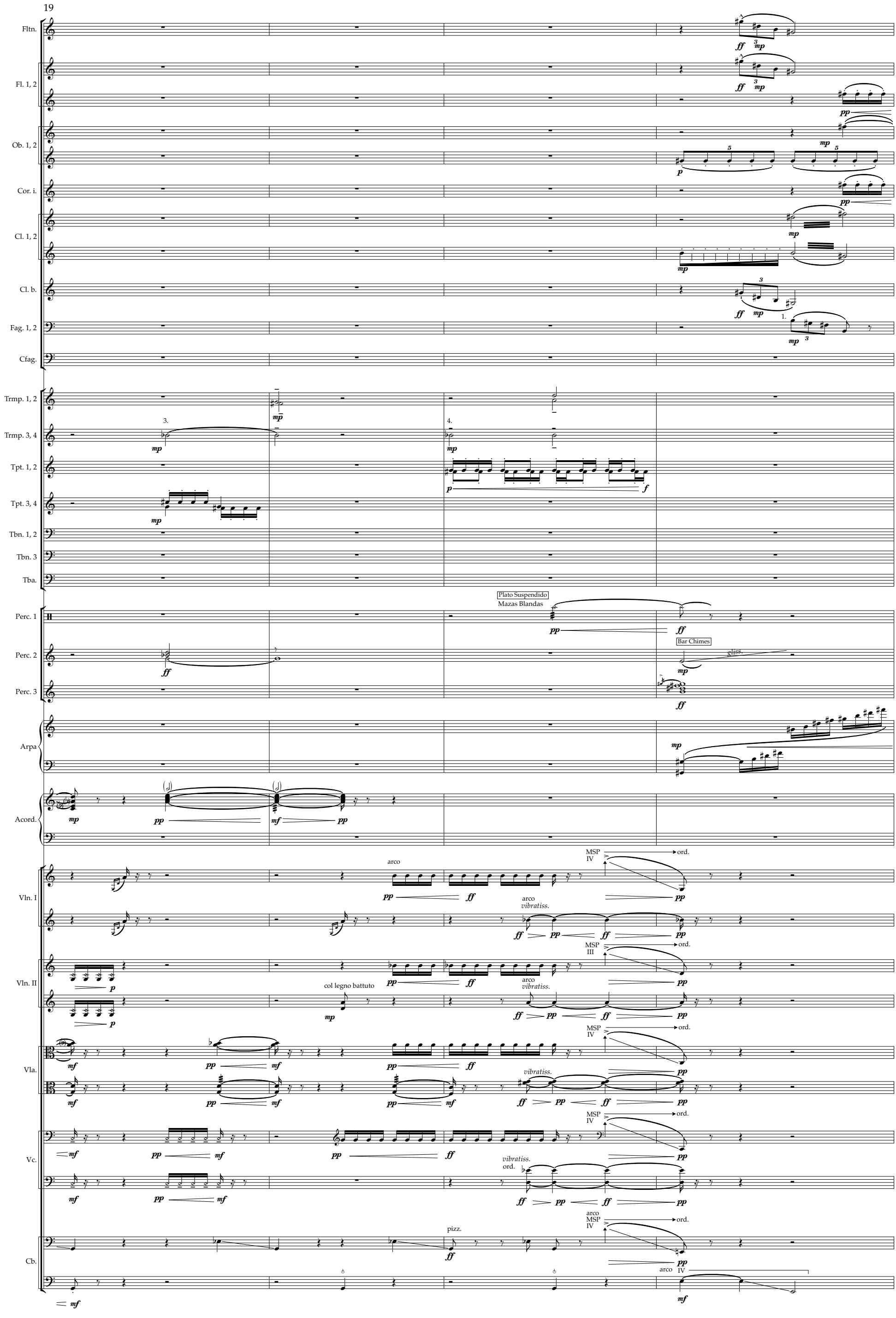
19
Fltn.
Fl. 1, 2
Ob. 1, 2
Cor. i.
Cl. 1, 2
Cl. b.
Fag. 1, 2
Cfag.
Trmp. 1, 2
Trmp. 3, 4
Tpt. 1, 2
Tpt. 3, 4
Tbn. 1, 2
Tbn. 3
Tba.
Plato Suspendido
Mazas Blandas
Perc. 1
Perc. 2
Bar Chimes
Perc. 3
Arpa
Acord.
Vln. I
arco
vibratiss.
MSP IV
ord.
Vln. II
MSP III
col legno battuto
Vla.
Vc.
ord.
Cb.
pizz.
arco IV

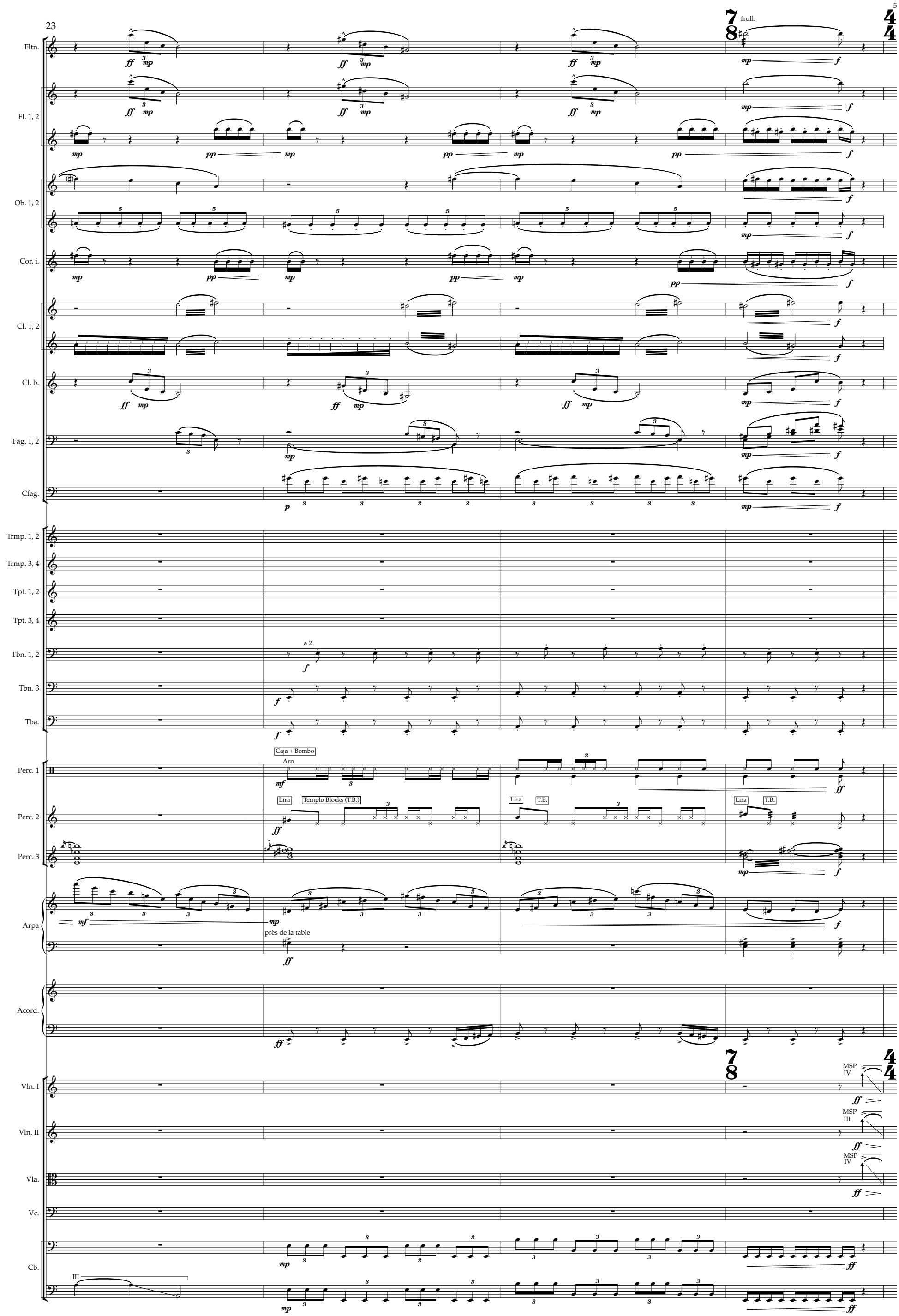
Fltn.
Fl. 1, 2
Ob. 1, 2
Cor. i.
Cl. 1, 2
Cl. b.
Fag. 1, 2
Cfag.
Trmp. 1, 2
Trmp. 3, 4
Tpt. 1, 2
Tpt. 3, 4
Tbn. 1, 2
Tbn. 3
Tba.
Perc. 1
Perc. 2
Perc. 3
Arpa
Acord.
Vln. I
Vln. II
Vla.
Vc.
Cb.
frull.
a 2
Caja + Bombo
Aro
Lira
Templo Blocks (T.B.)
T.B.
près de la table
MSP IV
MSP III

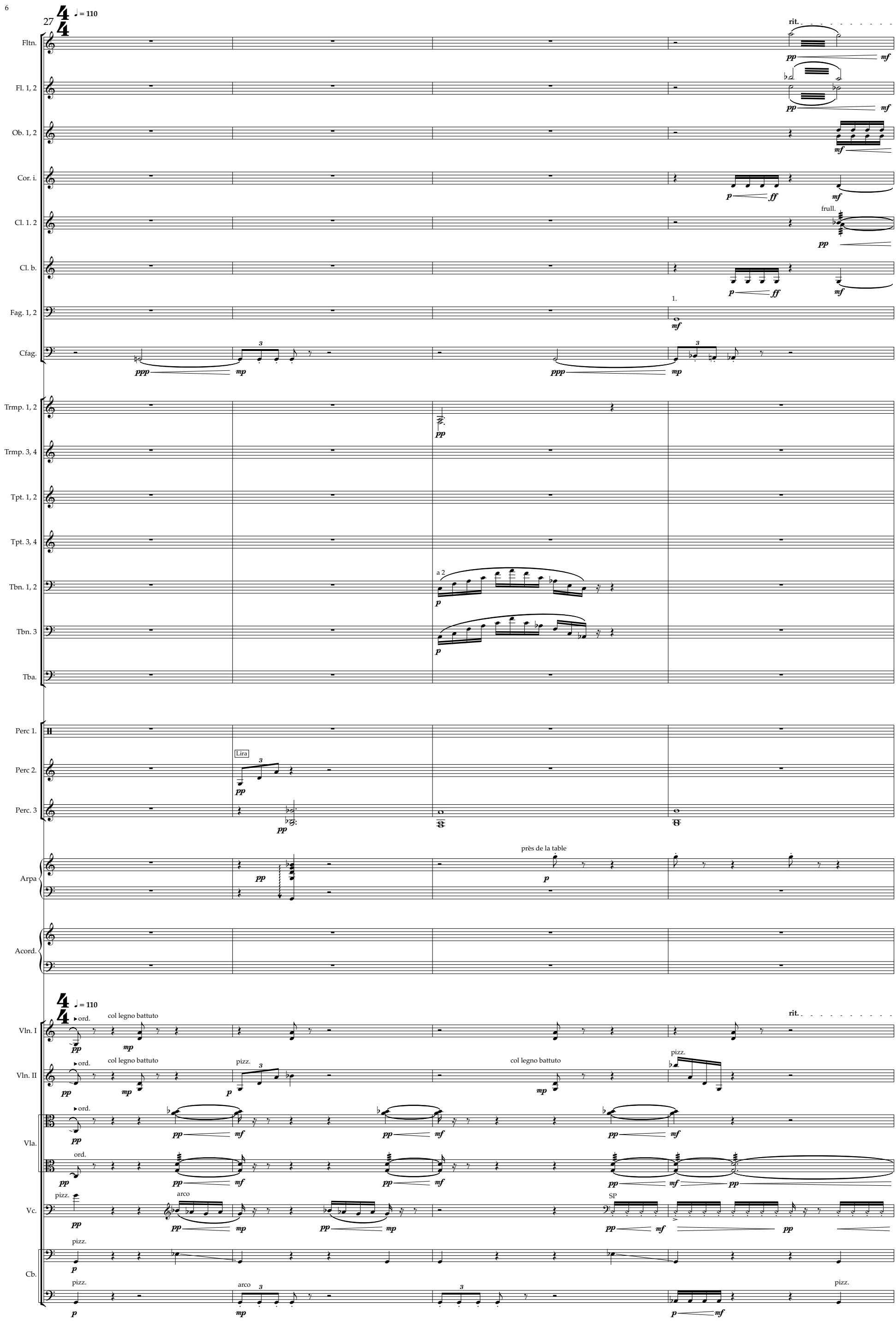
27
♩ = 110
Fltn.
Fl. 1, 2
Ob. 1, 2
Cor. i.
Cl. 1. 2
Cl. b.
Fag. 1, 2
Cfag.
Trmp. 1, 2
Trmp. 3, 4
Tpt. 1, 2
Tpt. 3, 4
Tbn. 1, 2
Tbn. 3
Tba.
Perc 1.
Perc 2.
Perc. 3
Arpa
Acord.
Vln. I
Vln. II
Vla.
Vc.
Cb.
rit.
frull.
1.
a 2
Lira
près de la table
col legno battuto
pizz.
arco
ord.
SP

31 ♩ = 140

Fltn.
Fl. 1, 2
Ob. 1, 2
Cor. i.
Cl. 1. 2
Cl. b.
Fag. 1, 2
Cfag.
Trmp. 1, 2
Trmp. 3, 4
Tpt. 1, 2
Tpt. 3, 4
Tbn. 1, 2
Tbn. 3
Tba.
Perc 1.
Perc 2.
Perc. 3
Arpa
Acord.
Vln. I
Vln. II
Vla.
Vc.
Cb.

multifónico:

près de la table

col legno battuto

arco ord. *

arco ST IV

ord. III *

pizz. unis

ST IV

arco

* : gliss on the mentioned string from anywhere within the range of the chord

35

Fltn.
Fl. 1, 2
Ob. 1, 2
Cor. i.
Cl. 1. 2
Cl. b.
Fag. 1, 2
Cfag.
Trmp. 1, 2
Trmp. 3, 4
Tpt. 1, 2
Tpt. 3, 4
Tbn. 1, 2
Tbn. 3
Tba.
Perc 1.
Perc 2.
Perc. 3
Arpa
Acord.
Vln. I
Vln. II
Vla.
Vc.
Cb.

a 2
Timbal grave
ord.
arco
pizz.
II
IV

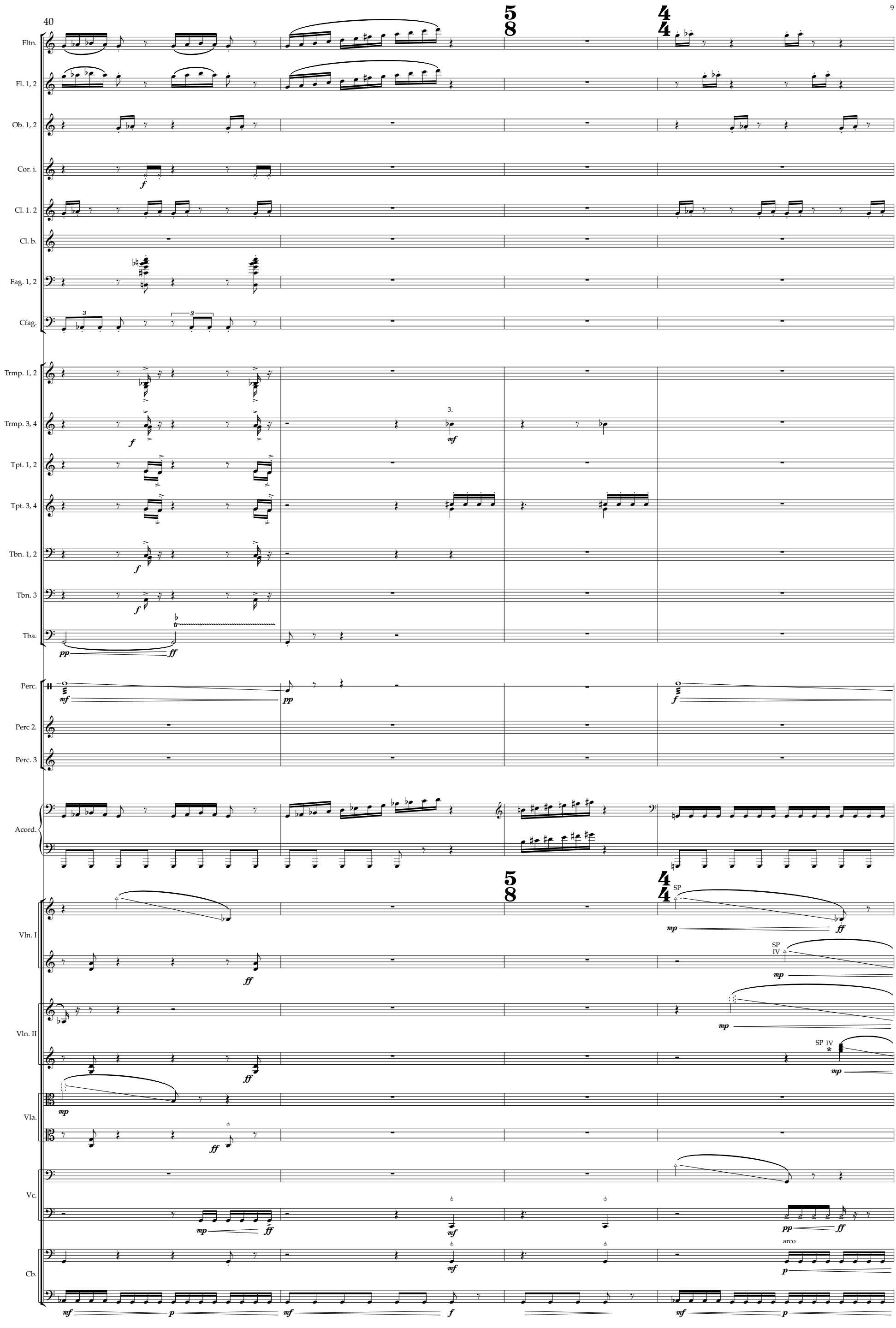

* : glissando empezando en cualquier nota del intervalo señalado

44

Fltn.
Fl. 1, 2
Ob. 1, 2
Cor. i.
Cl. 1. 2
Cl. b.
Fag. 1, 2
Cfag.
Trmp. 1, 2
Trmp. 3, 4
Tpt. 1, 2
Tpt. 3, 4
Tbn. 1, 2
Tbn. 3
Tba.
Perc.
Perc 2.
Perc. 3
Acord.
Vln. I
Vln. II
Vla.
Vc.
Cb.

SP
SP III
div.
IV
crazy!
** scratch

**: scratch: sobrepresión + silenciar cuerda/s (no altura)

48

Fltn.
Fl. 1, 2
Ob. 1, 2
Cor. i.
Cl. 1. 2
Cl. b.
Fag. 1, 2
Cfag.
Trmp. 1, 2
Trmp. 3, 4
Tpt. 1, 2
Tpt. 3, 4
Tbn. 1, 2
Tbn. 3
Tba.
Perc.
Perc 2.
Perc. 3
Acord.
Vln. I
Vln. II
Vla.
Vc.
Cb.

ff *p* *mp* *f* *mf* *pp* 1. 2. frull. unis. div. scratch

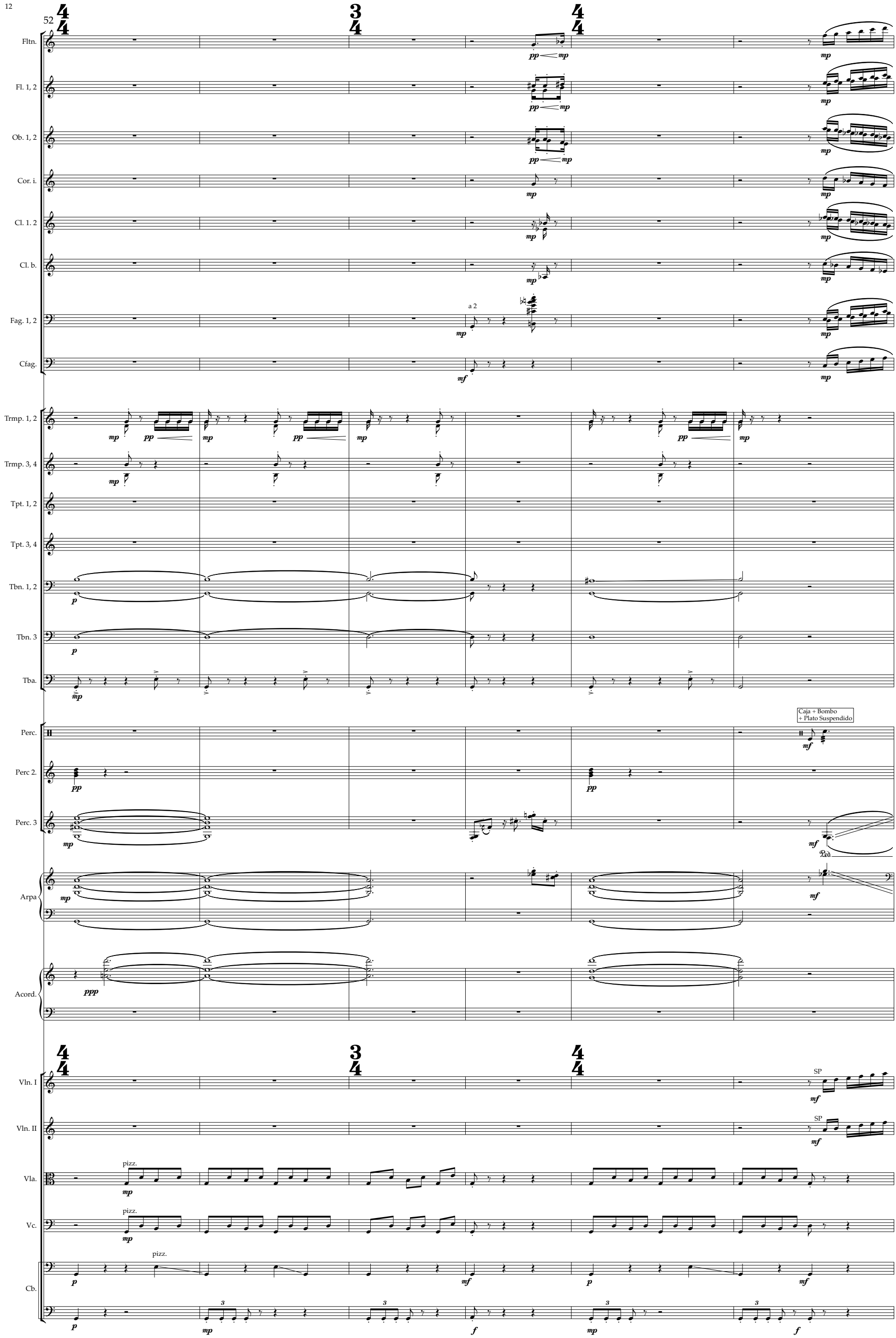
52
Fltn.
Fl. 1, 2
Ob. 1, 2
Cor. i.
Cl. 1. 2
Cl. b.
Fag. 1, 2
a 2
Cfag.
Trmp. 1, 2
Trmp. 3, 4
Tpt. 1, 2
Tpt. 3, 4
Tbn. 1, 2
Tbn. 3
Tba.
Perc.
Caja + Bombo
+ Plato Suspendido
Perc 2.
Perc. 3
Arpa
Acord.
Vln. I
SP
Vln. II
SP
Vla.
pizz.
Vc.
pizz.
Cb.
pizz.

58

Fltn.
Fl. 1, 2
Ob. 1, 2
Cor. i.
Cl. 1. 2
Cl. b.
Fag. 1, 2
Cfag.
Trmp. 1, 2
Trmp. 3, 4
Tpt. 1, 2
Tpt. 3, 4
Tbn. 1, 2
Tbn. 3
Tba.
Perc 1.
Perc 2.
Perc. 3
Arpa
Acord.
Vln. I
Vln. II
Vla.
Vc.
Cb.

a 2
frull.
Timbal grave
scratch
SP
arco
crazy!
pizz.

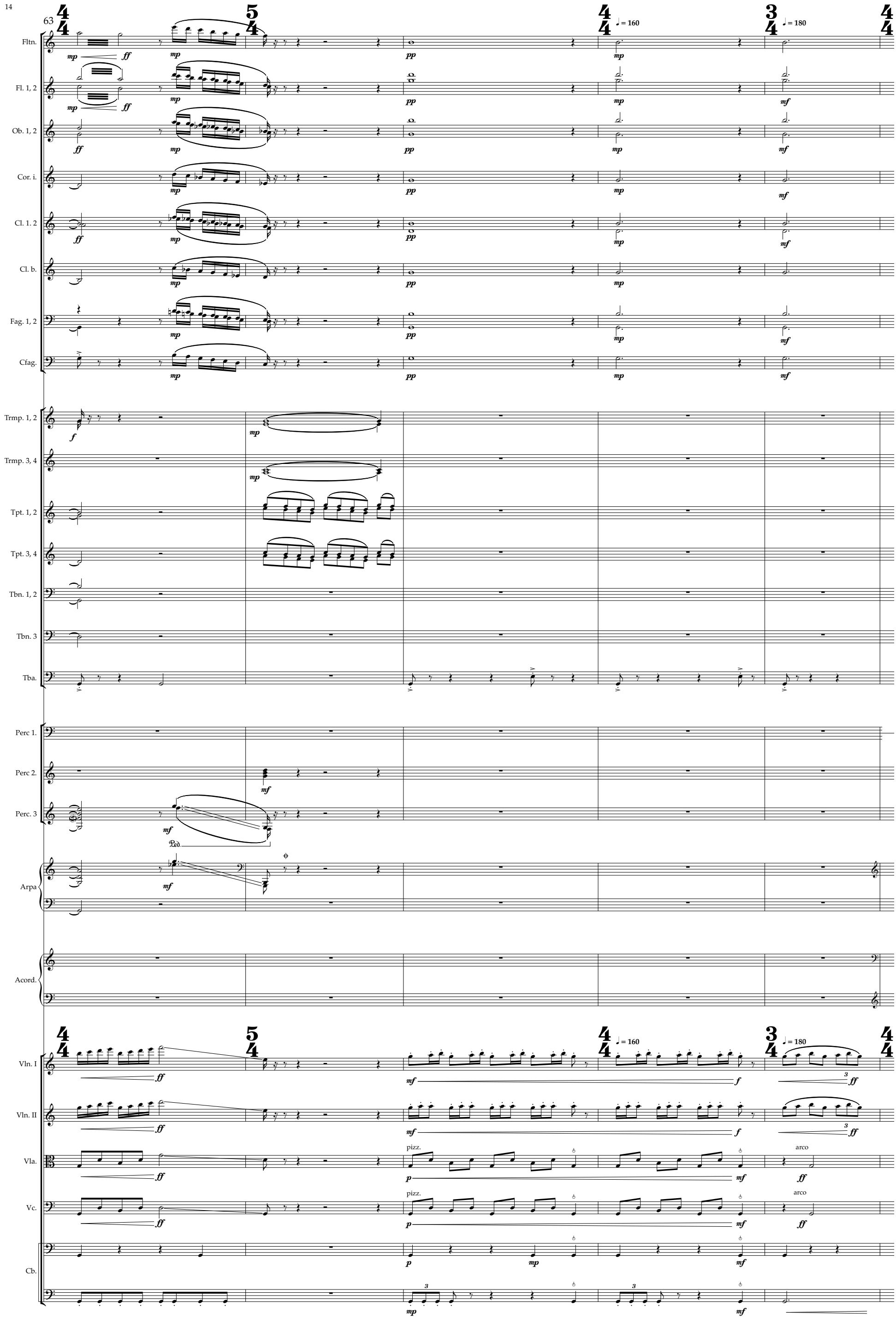
63
Fltn.
Fl. 1, 2
Ob. 1, 2
Cor. i.
Cl. 1. 2
Cl. b.
Fag. 1, 2
Cfag.
Trmp. 1, 2
Trmp. 3, 4
Tpt. 1, 2
Tpt. 3, 4
Tbn. 1, 2
Tbn. 3
Tba.
Perc 1.
Perc 2.
Perc. 3
Arpa
Acord.
Vln. I
Vln. II
Vla.
Vc.
Cb.
♩ = 160
♩ = 180
pizz.
arco

68 ♩ = 140

Fltn.

Fl. 1, 2

Ob. 1, 2

Cor. i. — *ff*

Cl. 1. 2 — frull. — *mf* — *ff*

Cl. b. — frull. — *mf* — *ff*

Fag. 1, 2 — a 2 — *ff*

Cfag. — *fff*

Trmp. 1, 2 — a 2 air sound — *ff* — *p*

Trmp. 3, 4 — a 2 air sound — *ff* — *p*

Tpt. 1, 2 — a 2 air sound no mute — *ff* — *p*

Tpt. 3, 4 — a 2 air sound no mute — *ff* — *p*

Tbn. 1, 2 — a 2 air sound — *ff* — *p*

Tbn. 3 — air sound — *ff* — *p*

Tba. — *ff*

Perc. — Timbal grave — *mf* — *ff*

Perc 2. — Pequeño Plato Suspendido — Cencerros — *ff* — simile — *pp*

Perc. 3 — *f* — Ped.

Arpa — *ff* — l.v. pedal buzz — ord — simile

Acord. — *ff*

♩ = 140

Vln. I — MSP IV → ord. — MSP — *ff*

Vln. II — MSP III → ord. — MSP — *ff*

Vla. — jeté unis — MSP — *ff*

Vc. — MSP → ord. → MSP — sobrepresión — III — *ff*

Cb. — arco — *ff*

72

Fltn.

Fl.

Ob.

Cor. i.

Cl.

Cl. b.

Fag. 1, 2

Cfag.

Trmp. 1, 2

Trmp. 3, 4

Tpt. 1, 2

Tpt. 3, 4

Tbn. 1, 2

Tbn. 3

Tba.

Perc.

Perc 2.

Perc. 3

Arpa

Acord.

Vln. I

Vln. II

Vla.

Vc.

Cb.

frull.

a 2

scratch

ord.

MSP

jeté

sobrepresión

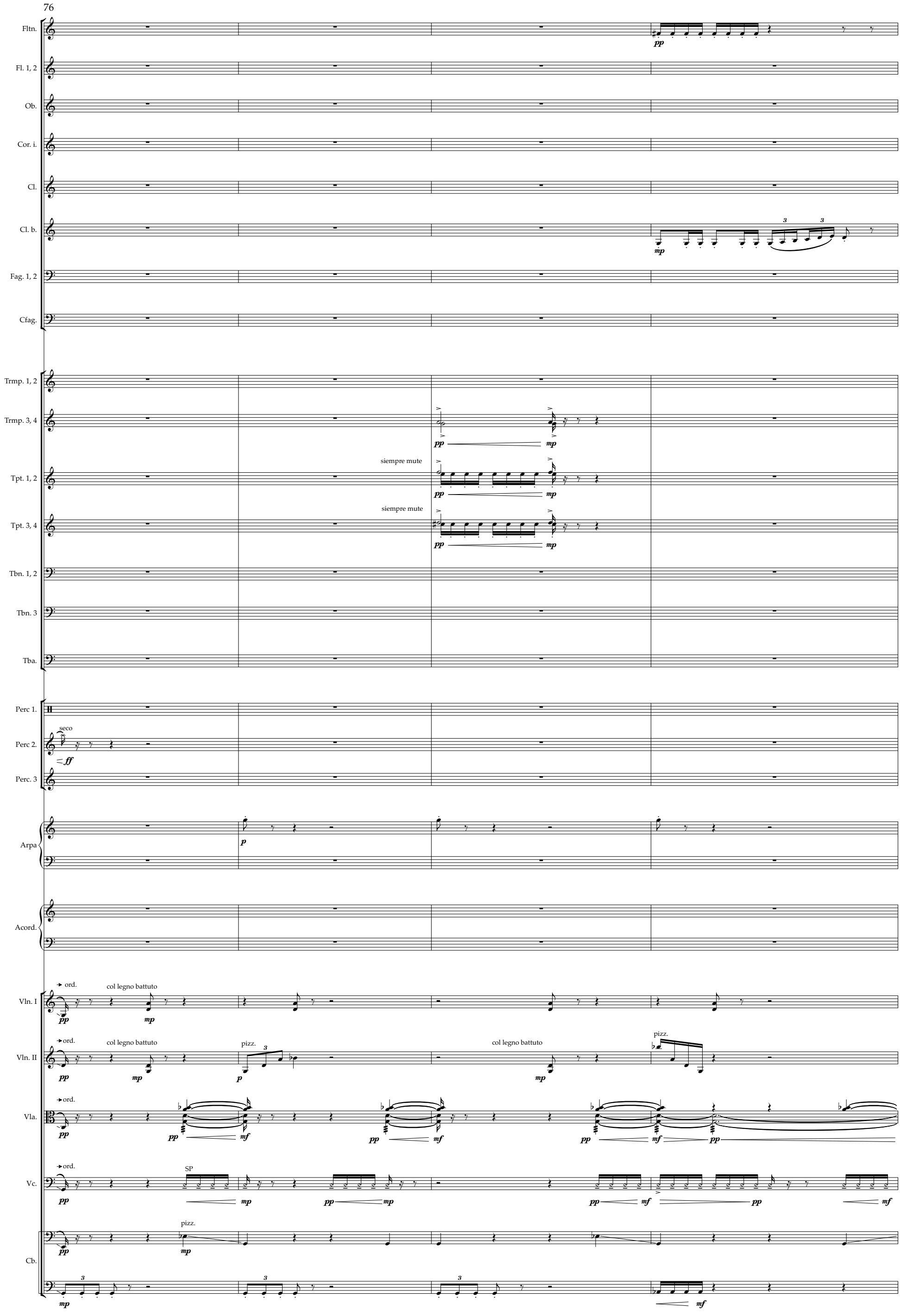
76
Fltn.
Fl. 1, 2
Ob.
Cor. i.
Cl.
Cl. b.
Fag. 1, 2
Cfag.
Trmp. 1, 2
Trmp. 3, 4
Tpt. 1, 2
Tpt. 3, 4
Tbn. 1, 2
Tbn. 3
Tba.
Perc 1.
Perc 2.
Perc. 3
Arpa
Acord.
Vln. I
Vln. II
Vla.
Vc.
Cb.
siempre mute
siempre mute
seco
col legno battuto
pizz.
SP

80

Fltn.
Fl. 1, 2
Ob.
Cor. i.
Cl.
Cl. b.
Fag. 1, 2
Cfag.
Trmp. 1, 2
Trmp. 3, 4
Tpt. 1, 2
Tpt. 3, 4
Tbn. 1, 2
Tbn. 3
Tba.
Perc 1.
Perc 2.
Perc. 3
Arpa
Acord.
Vln. I
Vln. II
Vla.
Vc.
Cb.

a 2

gliss. armónicos

gliss. armónicos

Plato Suspendido
Mazas Blandas

vib.

arco
MSP
IV
ord.

col legno battuto

arco

MSP
unis.

col legno battuto

MSP
unis.

pizz.

pizz.

arco
SP

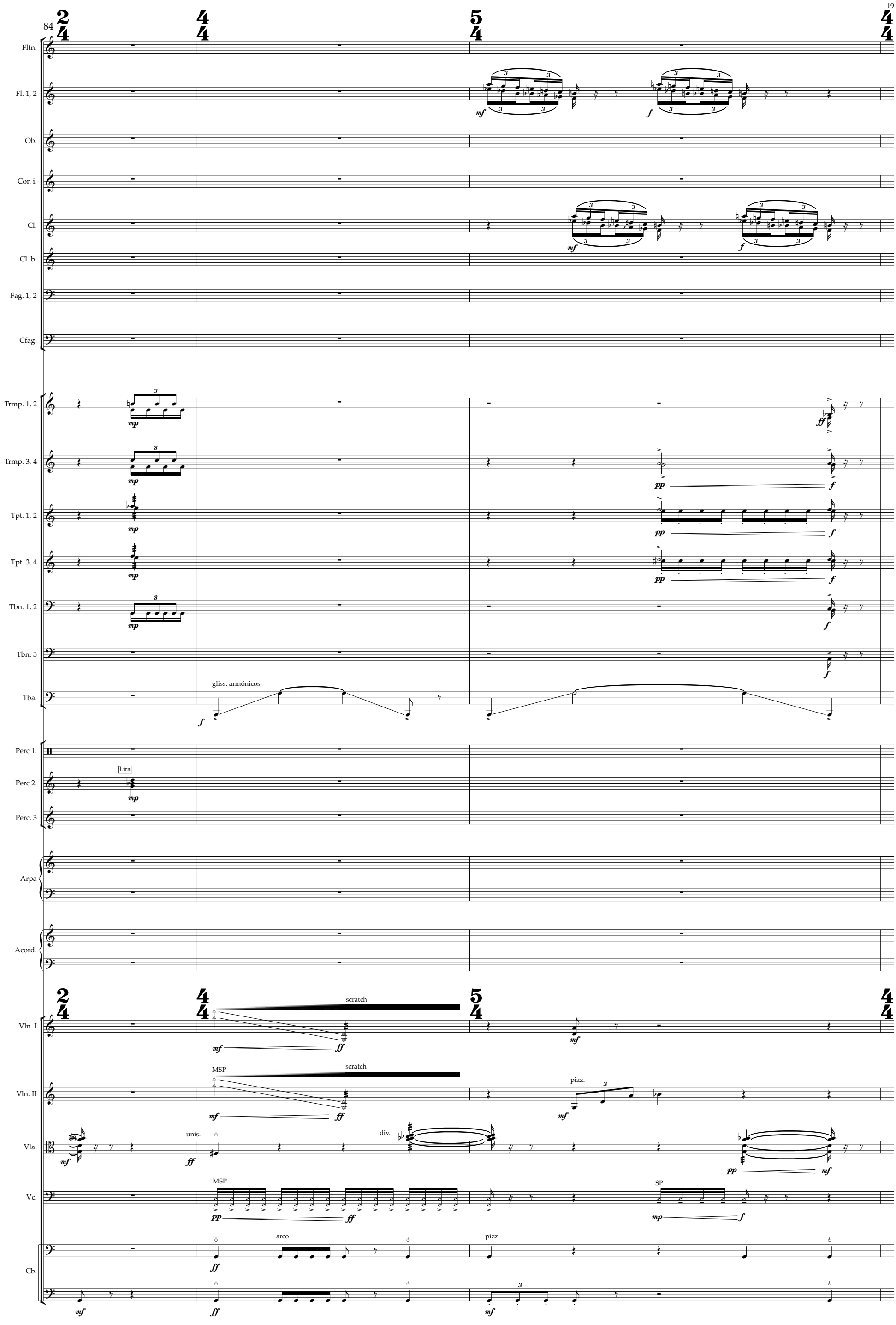
84
Fltn.
Fl. 1, 2
Ob.
Cor. i.
Cl.
Cl. b.
Fag. 1, 2
Cfag.
Trmp. 1, 2
Trmp. 3, 4
Tpt. 1, 2
Tpt. 3, 4
Tbn. 1, 2
Tbn. 3
Tba.
gliss. armónicos
Perc 1.
Perc 2.
Lira
Perc. 3
Arpa
Acord.
Vln. I
scratch
Vln. II
MSP
scratch
Vla.
unis.
div.
Vc.
MSP
SP
Cb.
arco
pizz
pizz.

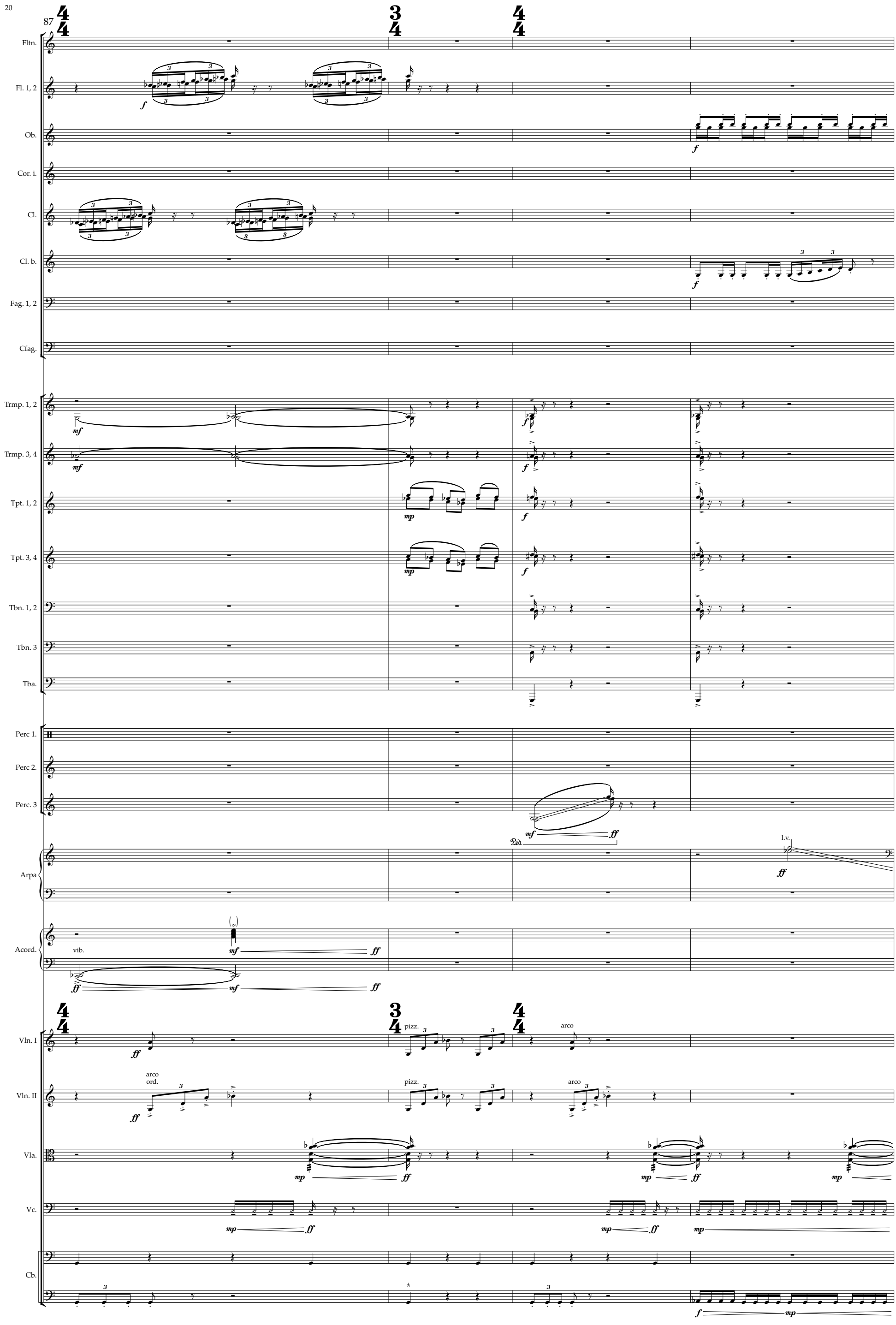
87
Fltn.
Fl. 1, 2
Ob.
Cor. i.
Cl.
Cl. b.
Fag. 1, 2
Cfag.
Trmp. 1, 2
Trmp. 3, 4
Tpt. 1, 2
Tpt. 3, 4
Tbn. 1, 2
Tbn. 3
Tba.
Perc 1.
Perc 2.
Perc. 3
Arpa
l.v.
Acord.
vib.
Vln. I
pizz.
arco
Vln. II
arco
ord.
Vla.
Vc.
Cb.

91

Fltn.

Fl. 1, 2

Ob.

Cor. i.

Cl.

Cl. b.

Fag. 1, 2

Cfag.

Trmp. 1, 2

gliss. armónicos

Trmp. 3, 4

Tpt. 1, 2

Tpt. 3, 4

Tbn. 1, 2

a 2

Tbn. 3

gliss. armónicos

Tba.

Perc 1.

Perc 2.

Perc. 3

Arpa

Acord.

Vln. I

MSP

ord.

Vln. II

MSP

pizz.

arco
ord.

Vla.

Vc.

Cb.

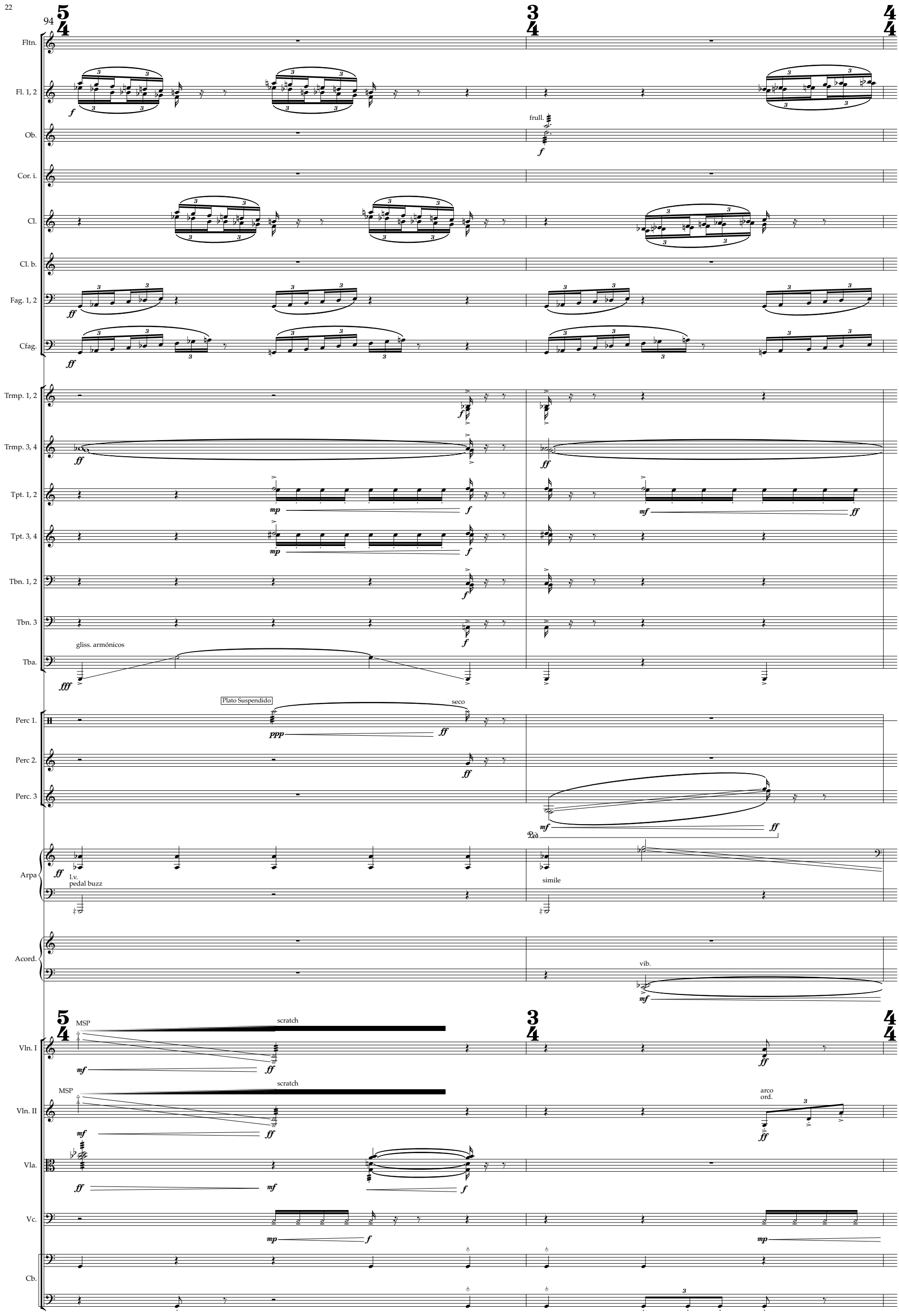
94
Fltn.
Fl. 1, 2
Ob.
frull.
Cor. i.
Cl.
Cl. b.
Fag. 1, 2
Cfag.
Trmp. 1, 2
Trmp. 3, 4
Tpt. 1, 2
Tpt. 3, 4
Tbn. 1, 2
Tbn. 3
gliss. armónicos
Tba.
Plato Suspendido
seco
Perc 1.
Perc 2.
Perc. 3
Arpa
l.v.
pedal buzz
simile
Acord.
vib.
MSP
scratch
Vln. I
Vln. II
arco
ord.
Vla.
Vc.
Cb.

96

Fltn.

Fl. 1, 2

Ob.

Cor. i.

Cl.

frull.

Cl. b.

Fag. 1, 2

Cfag.

gliss. armónicos

Trmp. 1, 2

Trmp. 3, 4

Tpt. 1, 2

Tpt. 3, 4

Tbn. 1, 2

Tbn. 3

Tba.

Timbal grave

Perc.

Perc 2.

Perc. 3

Arpa

Acord.

MSP

scratch

Vln. I

Vln. II

Vla.

Vc.

arco

Cb.

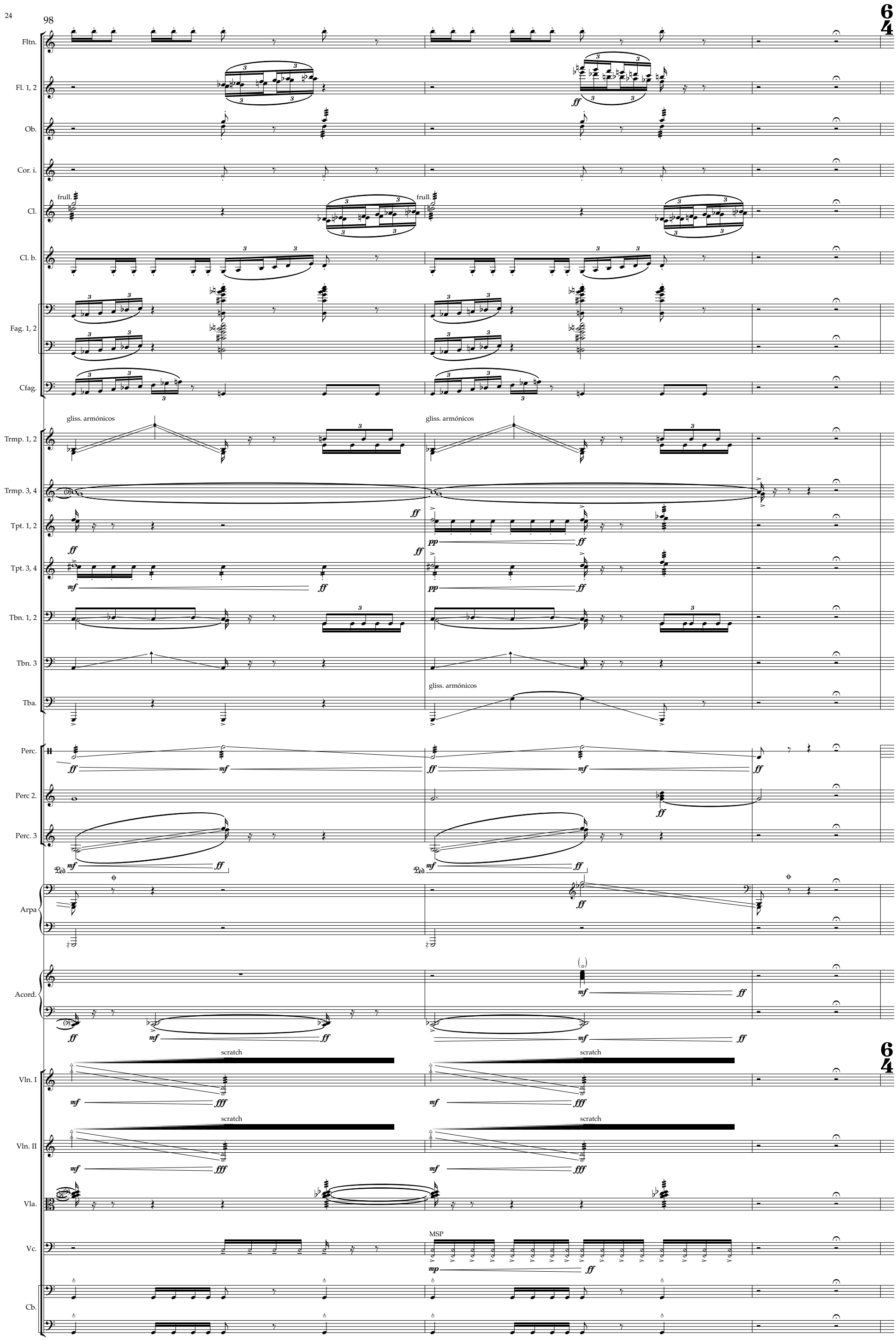
98
Fltn.
Fl. 1, 2
Ob.
Cor. i.
Cl.
frull.
Cl. b.
Fag. 1, 2
Cfag.
gliss. armónicos
Trmp. 1, 2
Trmp. 3, 4
Tpt. 1, 2
Tpt. 3, 4
Tbn. 1, 2
Tbn. 3
Tba.
Perc.
Perc 2.
Perc. 3
Arpa
Acord.
scratch
Vln. I
Vln. II
Vla.
MSP
Vc.
Cb.

101

Perc. 3

♩ = 70

espress.

p

Ped.

Arpa

pp

Acord.

ppp

Dentro del rango del acorde y en la cuerda indicada, lentos glissandos (ascendentes o descendentes) de armónicos de 4a con direcciones irregulares.

El rango del acorde se refiere la nota pisada del armónico

Vln. I

II
2 violini

Vln. II

III
2 violini

Vla.

II
2 viole

Vc.

I
2 celli

107

Perc. 3

Arpa

Acord.

Vln. I

Vln. II

Vla.

Vc.