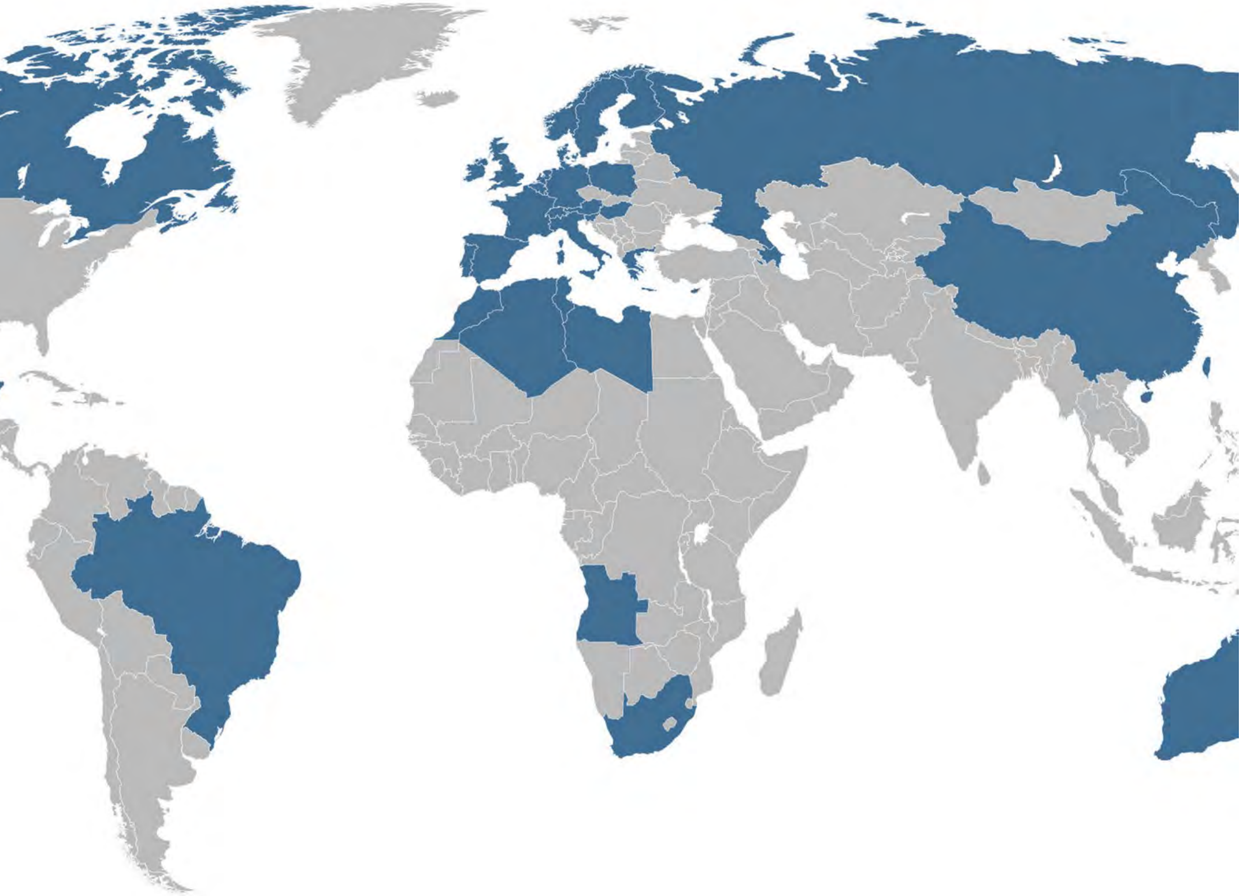

ART BOOK ARX FRANCE / Agencements et Projets 2014

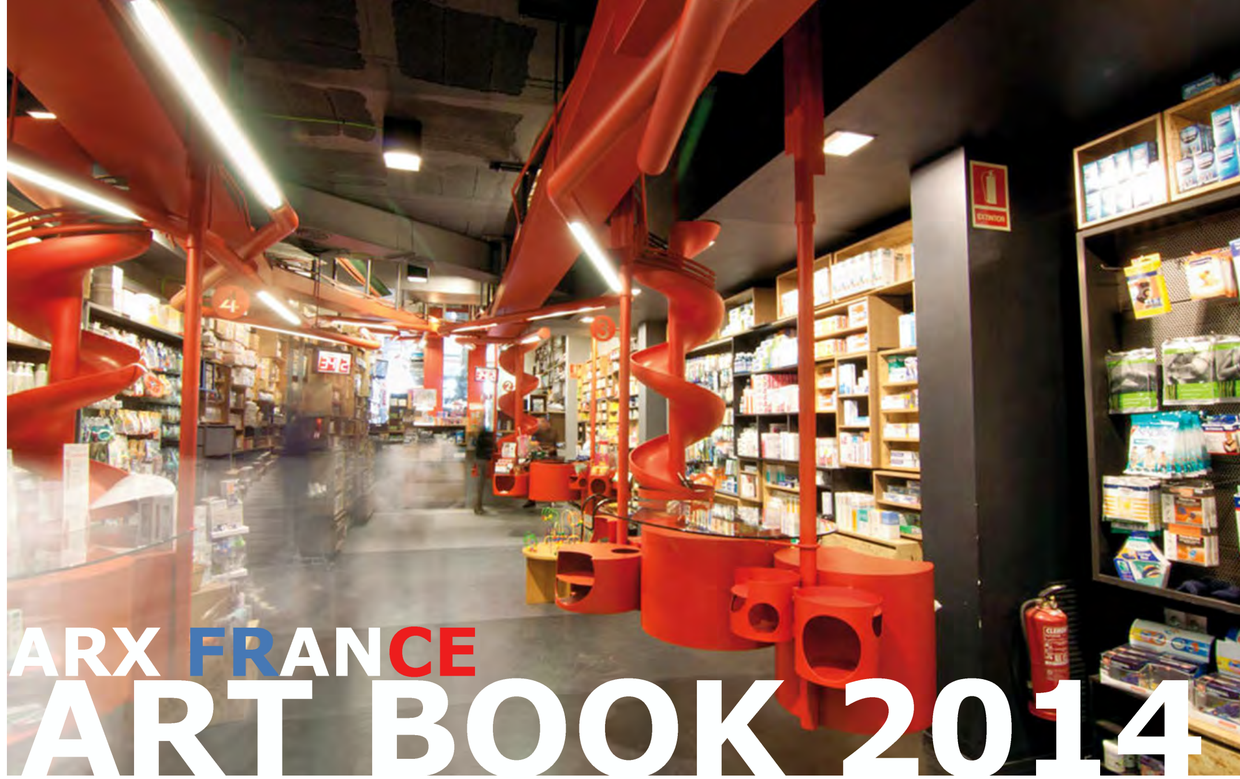

ARX FRANCE
ART BOOK 2014

Agencements & Automatisation de Pharmacies

"Ils ont échoué parce qu'ils n'avaient pas commencé par le rêve"

Nicholas Shakespeare - Journaliste et Ecrivain Britannique

Technologie, Innovation, Design
Partageons la passion de réussir

Cet ART BOOK ARX FRANCE 2014 regroupe un certain nombre des plus belles réalisations d'agencement et d'automatisation réalisées ces 2 dernières années. Il permet d'avoir un maximum d'exemples d'implantations et les dernières tendances d'agencement en France et en Europe.
Ces projets ont été réalisés grâce à toute l'expérience des 180 collaborateurs du GROUPE ARX, dont les 50 collaborateurs salariés français.

Nous réalisons pour vous des projets qui vous garantiront une expertise de haut niveau encourageant le développement commercial de votre pharmacie, mais aussi lui conférant un environnement optimisé pour vous et votre équipe.

L'équipe **ARX FRANCE**

powa

APOTHEKE

Pharmacie Gotlind Widmer
Système: Rowa Vmax
L x L x H: 5,00 x 1,60 x 3,50 m
Capacité: 16.000 boites

Surface de vente : 280 m²
Back Office: 160 m²
Boites délivrées / jour : 750

Agenceur:
tranche de CA: 4 à 5M Euros

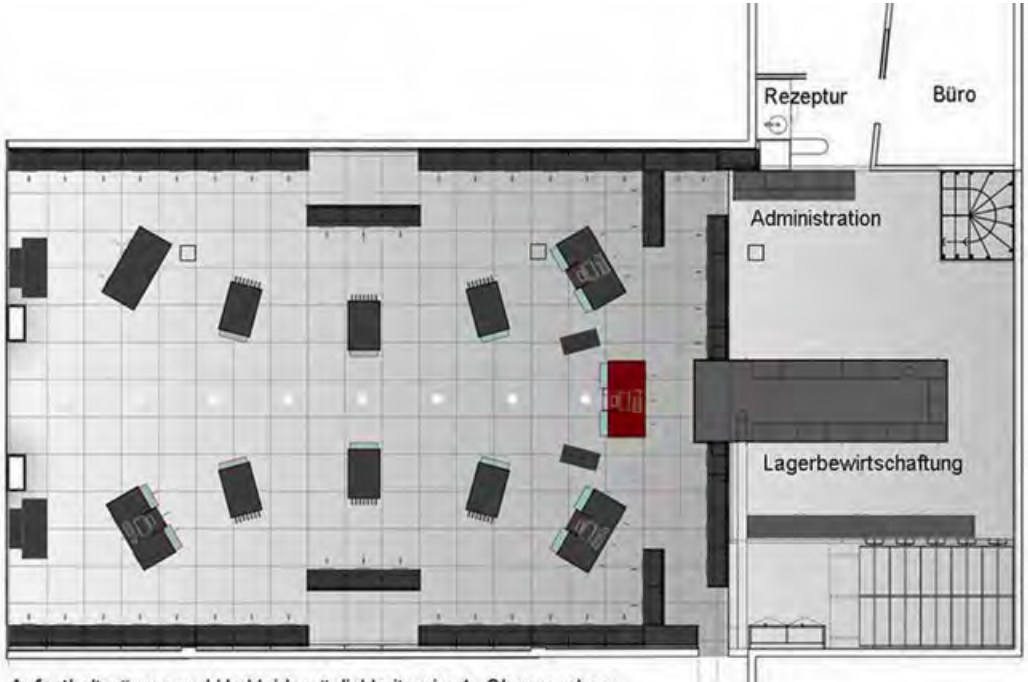

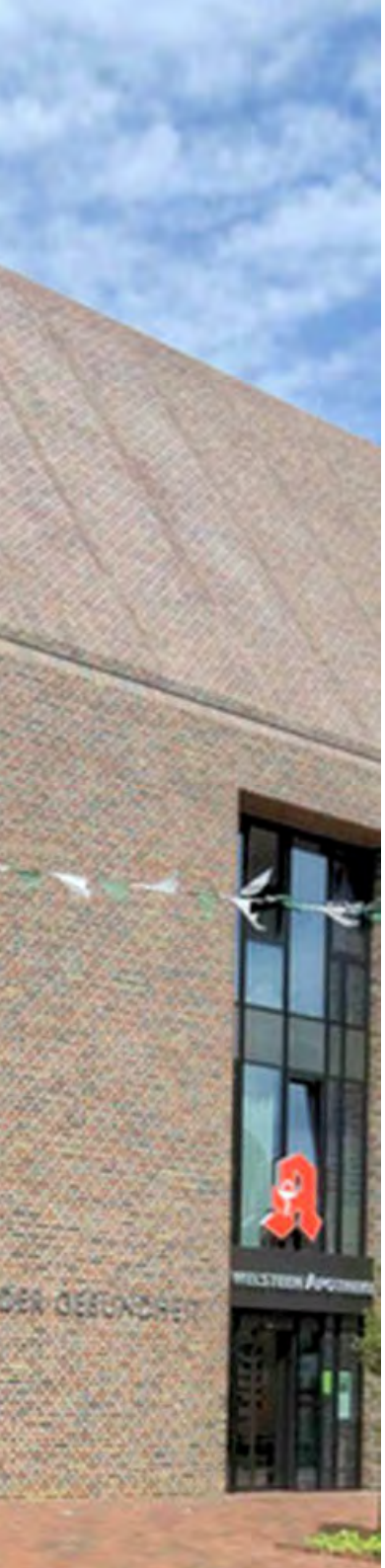

Pharmacie Düwelsteen
Système: Rowa Vmax
L x L x H: 7,00 x 1,60 x 2,90 m
Capacité: 16.500 boites

Surface de vente : 237 m²
Back Office: 114 m²
Boites délivrées / jour : 750

Agenceur: **G+M**
tranche de CA: 2,5 à 3M Euros

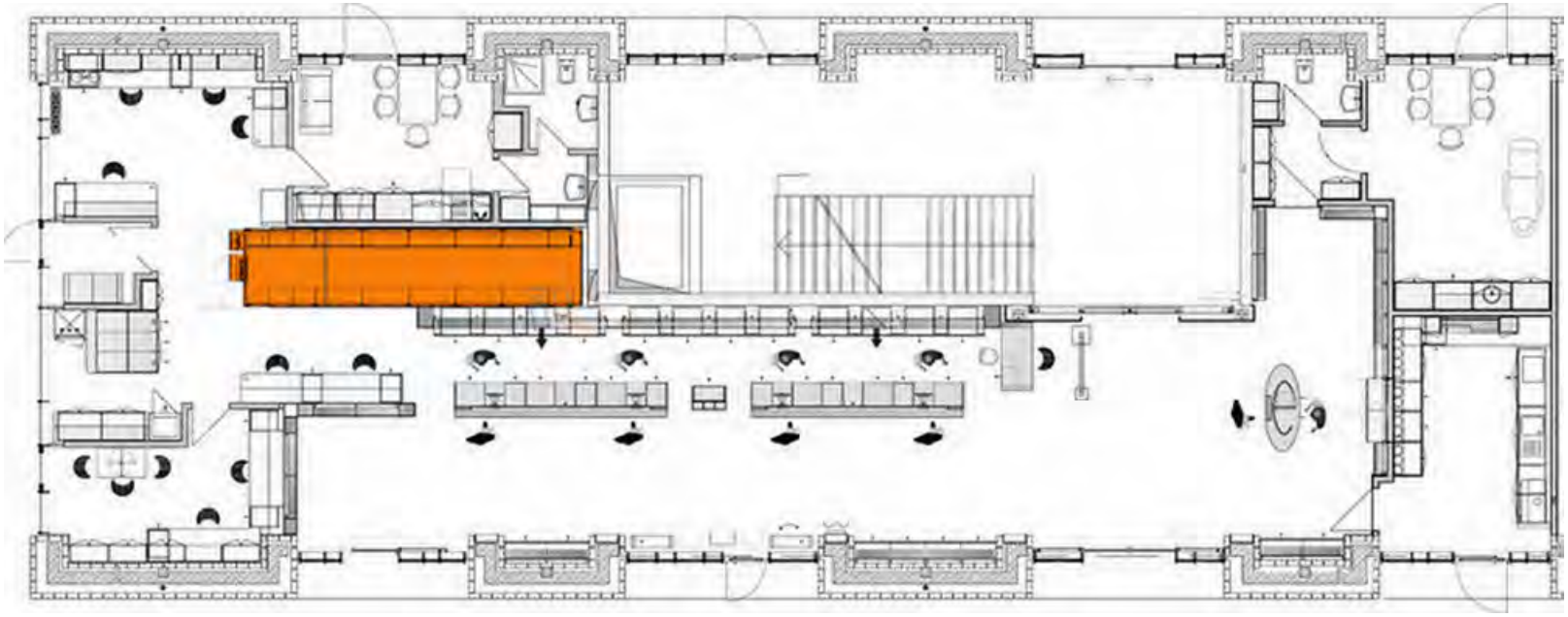

Pharmacie DUMONT
Système: Rowa Vmax
L x L x H: 7,90 x 1,60 x 3,00 m
Capacité: 21.000 boites

Surface de vente : 450 m²
Back Office: 100 m²
Boites délivrées / jour : 850

Agenceur: Pro Expace / Philippe Plessis
tranche de CA: 4 M Euros

MÉDICAMENTS
ORDONNANCE
Douleurs et Fièvre
Vitamines / Sevrage tabagique
Rhume / Etat grippal

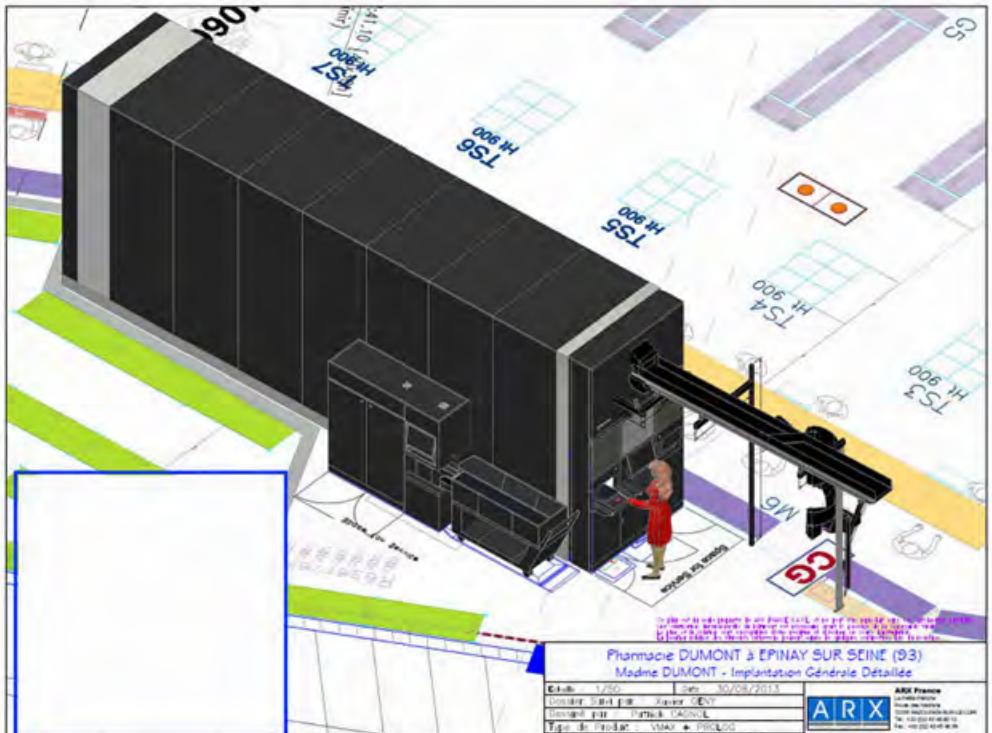
Pharmacie DUMONT à EPINAY SUR SEINE (93)
Madame DUMONT - Implantation Générale Détaillée
ARX

Rowa Vmax

BEAUTÉ
A-DERMA
URIAGE
BIODERMA
AVENE
CAISSE
Médication familiale
Médication familiale
LIERA
SENSORE

Merci de votre visite
BÉBÉ
Hydratation
VICHY

BIEN-ÊTRE
Gallia

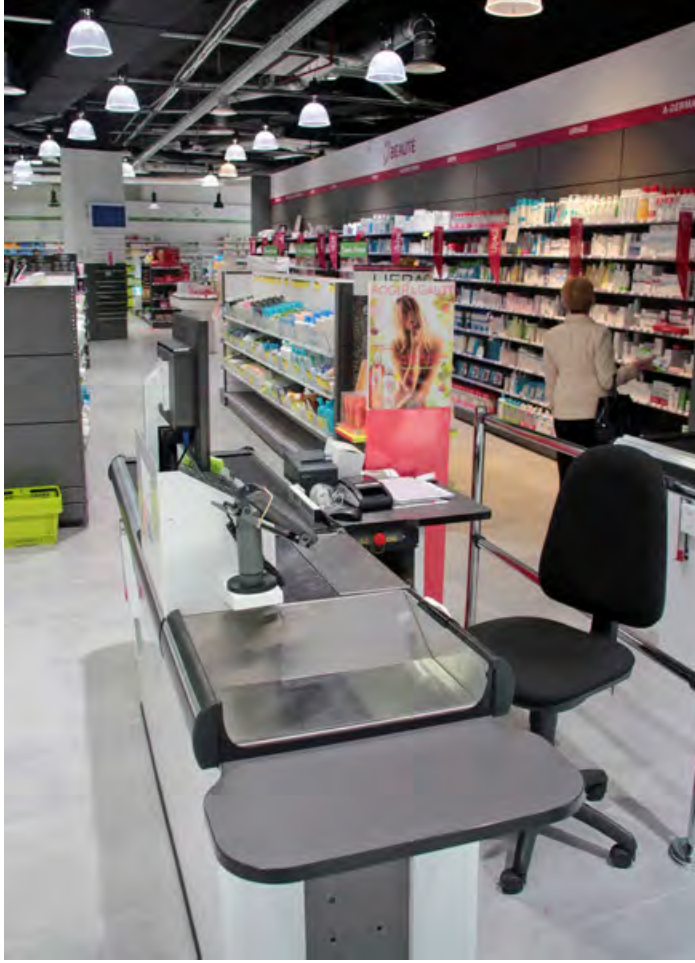
BEAUTÉ

BEAUTÉ
Armoire à Pharmacie
Confiseries
Diététique

rowa
15%
30
6

"Le monde déteste le changement, c'est pourtant la seule chose qui lui a permis de progresser"

Charles F. Kettering - Inventeur Américain

Pharmacie HUBERTUS
Système: Rowa Vmax + PROLOG II DTMX
L x L x H: 10,80 x 1,60 x 2,00 m
Capacité: 17.500 boites

Surface de vente : 186 m²
Back Office: 54 m²
Boites délivrées / jour : 850

Agenceur: Andreas Stoellger
tranche de CA: 1,5M Euros

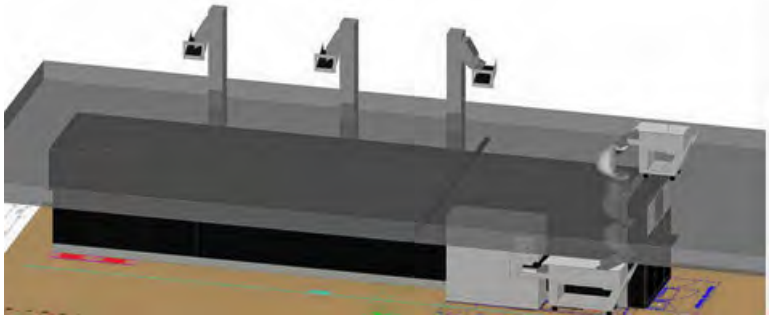

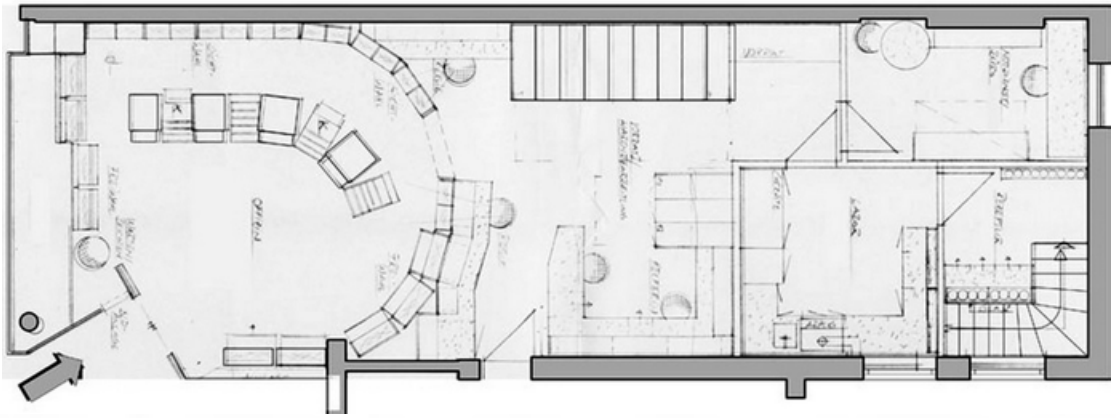

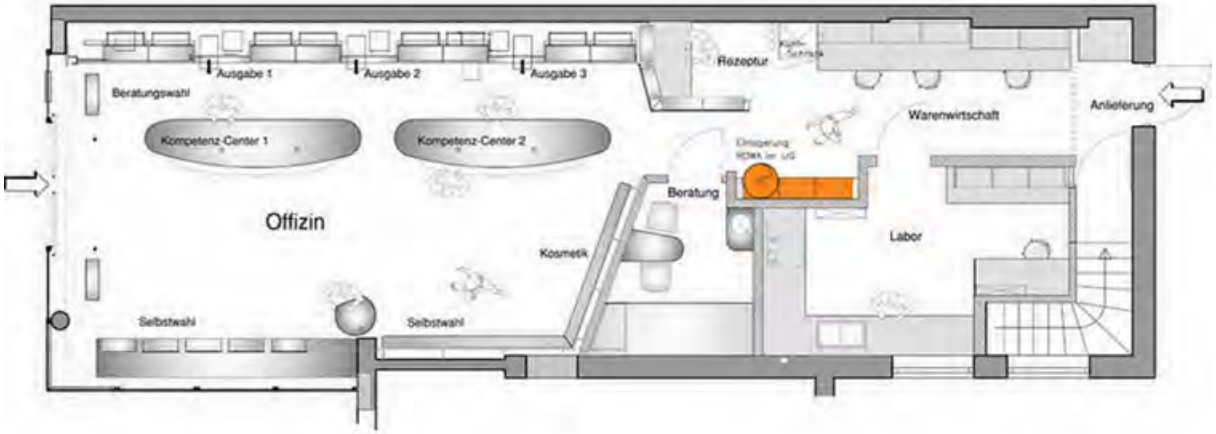
Ausgabe 1
Ausgabe 2
Ausgabe 3
Beratungswahl
Rezeptur
Warenwirtschaft
Anlieferung
Kompetenz-Center 1
Kompetenz-Center 2
Beratung
Offizin
Kosmetik
Labor
Selbstwahl
Selbstwahl

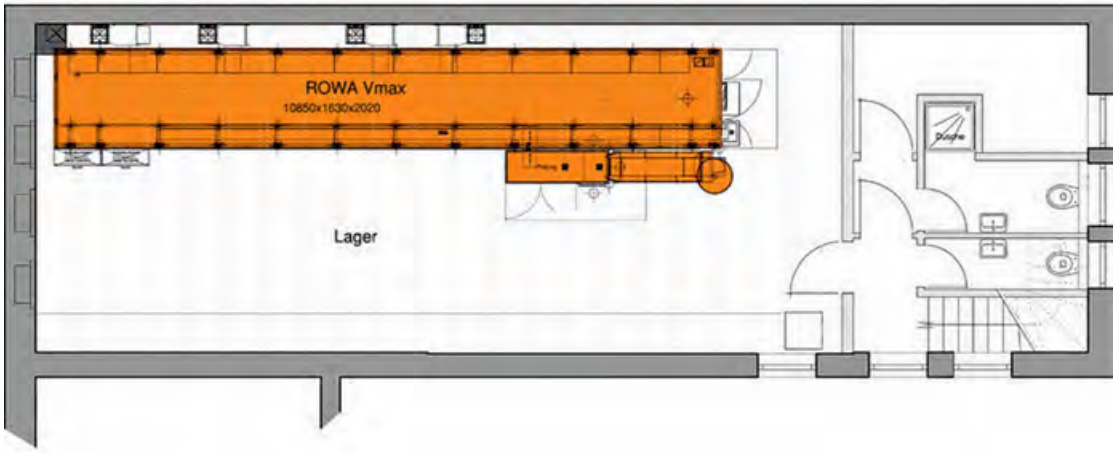
ROWA Vmax
10850x1630x2020
Lager

MAGEN/DARM
VERDAUUNG
SCHMERZFREI
Voltaren
Voltaren
Voltaren
Kytta-Salbe
Dolormin Extra
Dolormin Extra
VISION

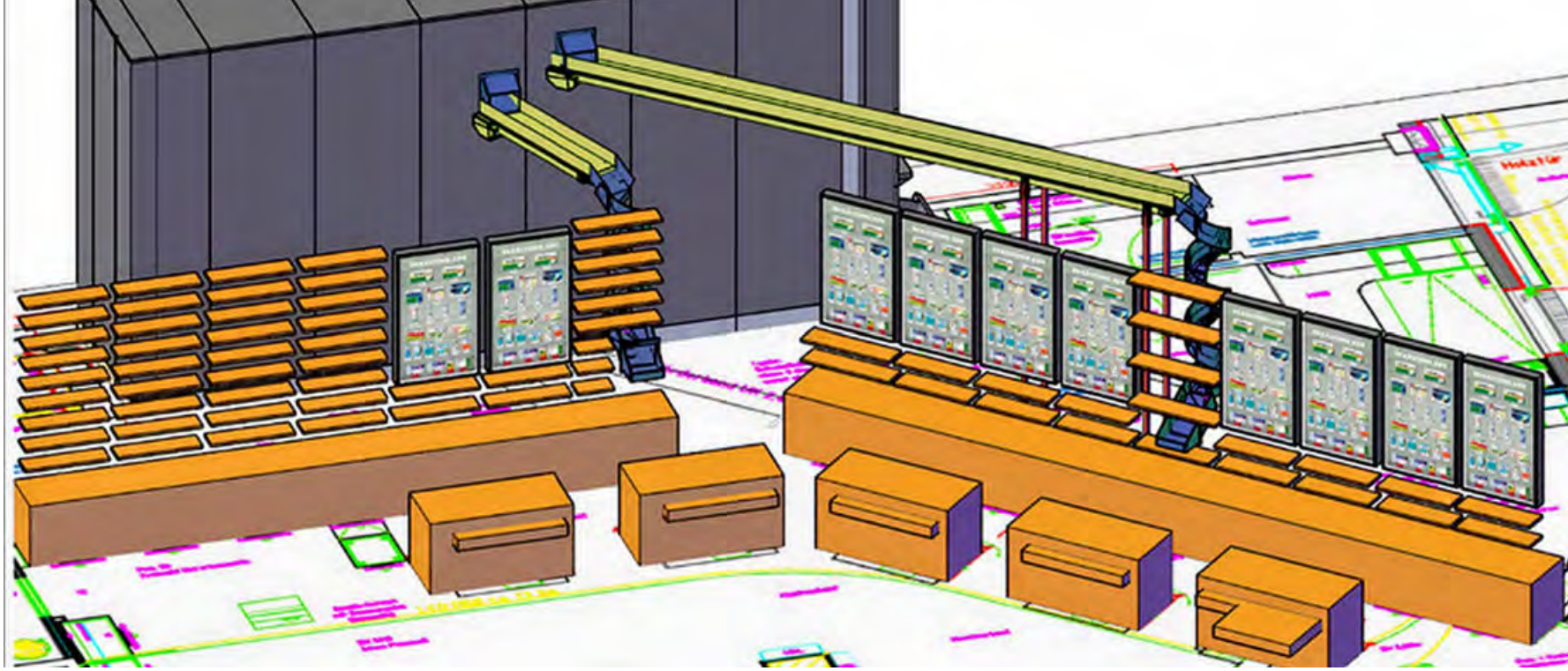

Pharmacie KLINDWORT
Système: Rowa Vmax + Concept Vmotion
L x L x H: 7,00 x 1,60 x 3,60 m
Capacité: 23.000 boites

Surface de vente : 208 m²
Back Office: 102 m²
Boites délivrées / jour : 850

Agenceur: Rolf Rissel GmbH
tranche de CA: 2,7M Euros

Pharmacie Kürsch
Système: Rowa Vmax
L x L x H: 6,00 x 1,60 x 3,20 m
Capacité: 16.800 boites

Surface de vente : 186 m²
Back Office: 67 m²
Boites délivrées / jour : 650

Agenceur: Wissmann Apothekenbau
tranche de CA: 1,7 M Euros

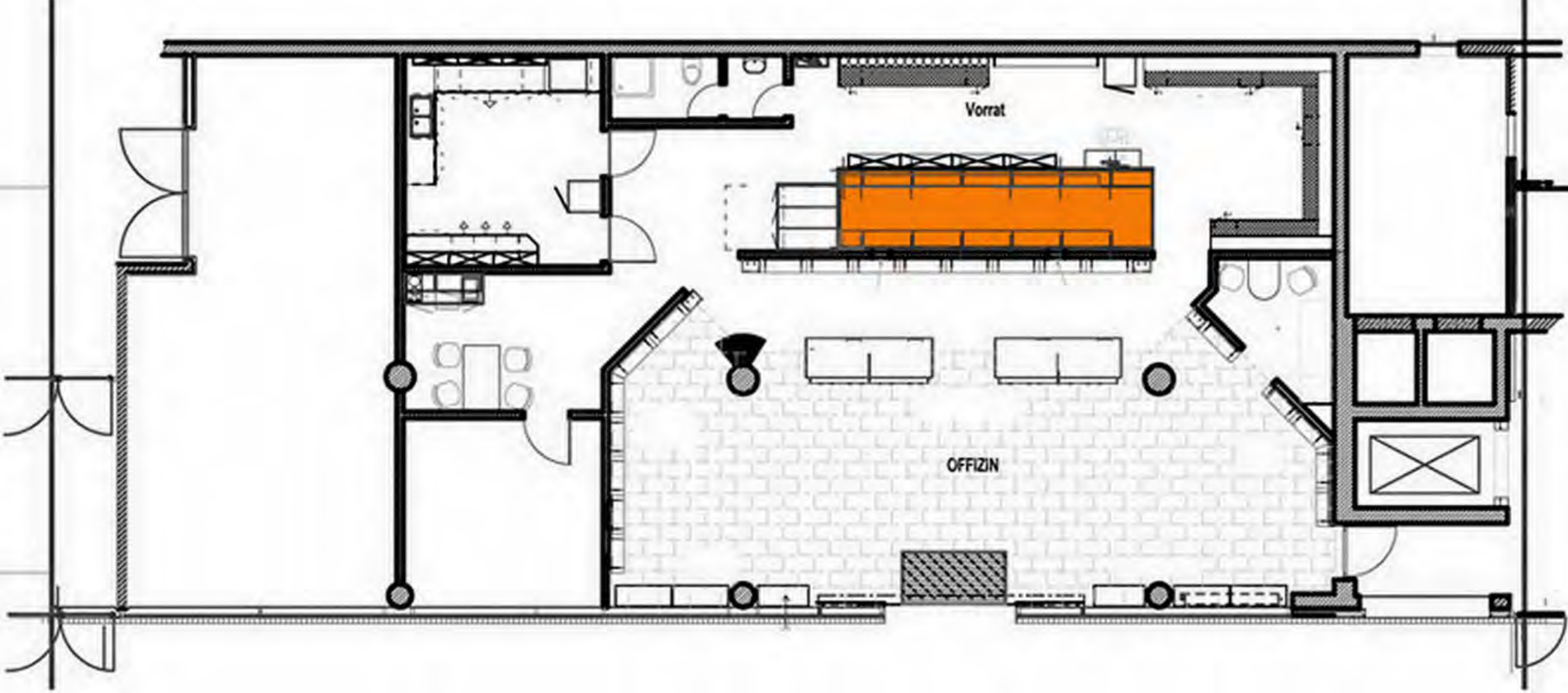
Vorrat
OFFIZIN

rowa
ProLog

"L'imagination gouverne le monde"

Napoléon Bonaparte - Empereur Français

Visage
Corps

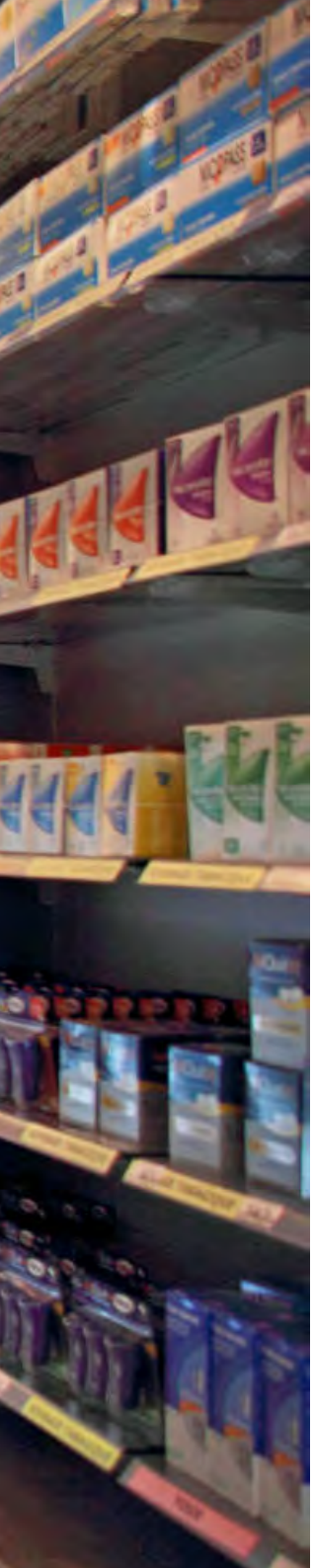

Pharmacie Bouis
Système: Rowa Vmax Double + Prolog I DTMX
L x L x H: 6,93 x 1,60 x 3,00 m
Capacité: 18.000 boites

Surface de vente : 120 m²
Back Office: 120 m²
Boites délivrées / jour : 950

Agenceur: MOBIL M
tranche de CA: 3,5 à 4 M Euros

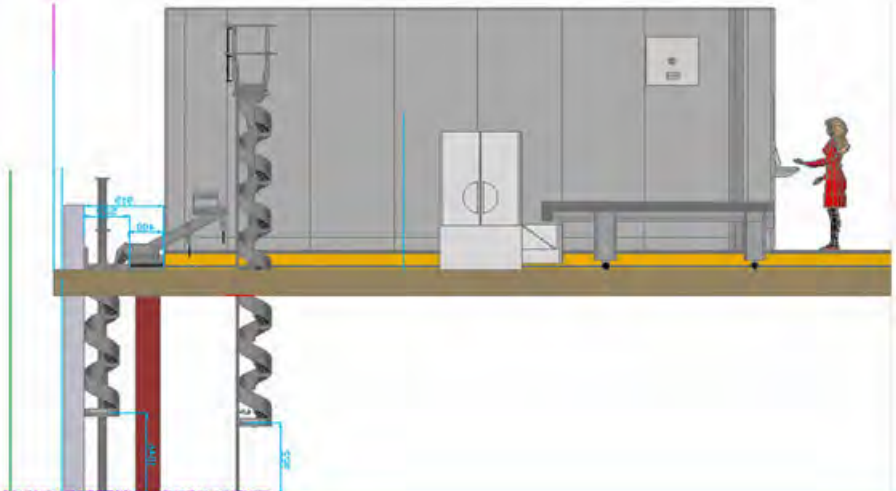

Hygiène

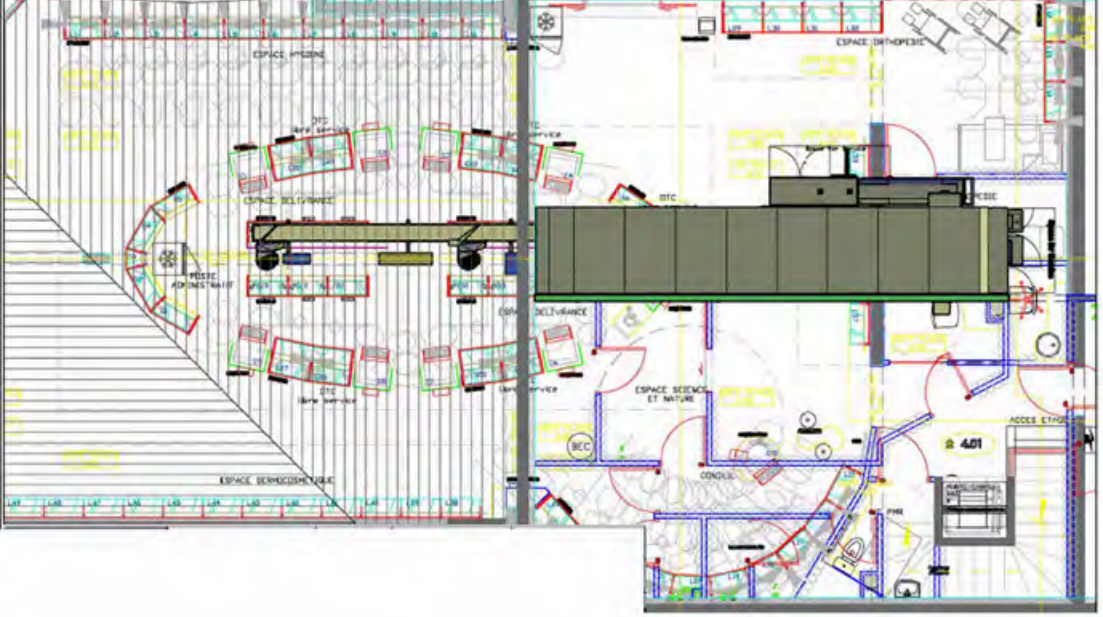

Pharmacie Caducée
Système: Rowa Vmax Double + Prolog II DTMX
L x L x H: 8,86 x 1,60 x 3,50 m
Capacité: 29 000 boites

Surface de vente : 230 m²
Back Office: 130 m²
Boites délivrées / jour en saison : 1250

Agenceur: MOBIL M
tranche de CA: 3,5 à 4 M Euros

Pharmacie de la Locomotive
Système: Rowa Vmax Double + Prolog II DTMX
L x L x H: 6,45 x 1,60 x 2,85 m
Capacité: 15 500 boites

Surface de vente : 100 m²
Back Office: 65 m²
Boites délivrées / jour : 650

Agenceur: BOURSIN PAVITUB
tranche de CA: 2 M Euros

NOTRE CONSEIL
ORDONNANCES
MÉDICATION FAMILIALE

rowa
ProLog

"Pour ce qui est de l'avenir, il ne s'agit pas de le prévoir, mais de le rendre possible."

Antoine de Saint Exupéry - Ecrivain et Aviateur Français

Pharmacie
Pharmactiv
mode
Ouvert du lundi au samedi
à partir de 8H00
GARANCIA
Pharmactiv

Pharmacie des Terres Blanches
Système: Double Rowa Vmax + Prolog II DTMX
L x L x H: (2X) 4,53 x 1,60 x 3,00 m
Capacité: 2 x 11 000 boites

Surface de vente : 100 m²
Back Office: 65 m²
Boites délivrées / jour : 650

Agenceur: Pharmactiv
tranche de CA: 4M Euros

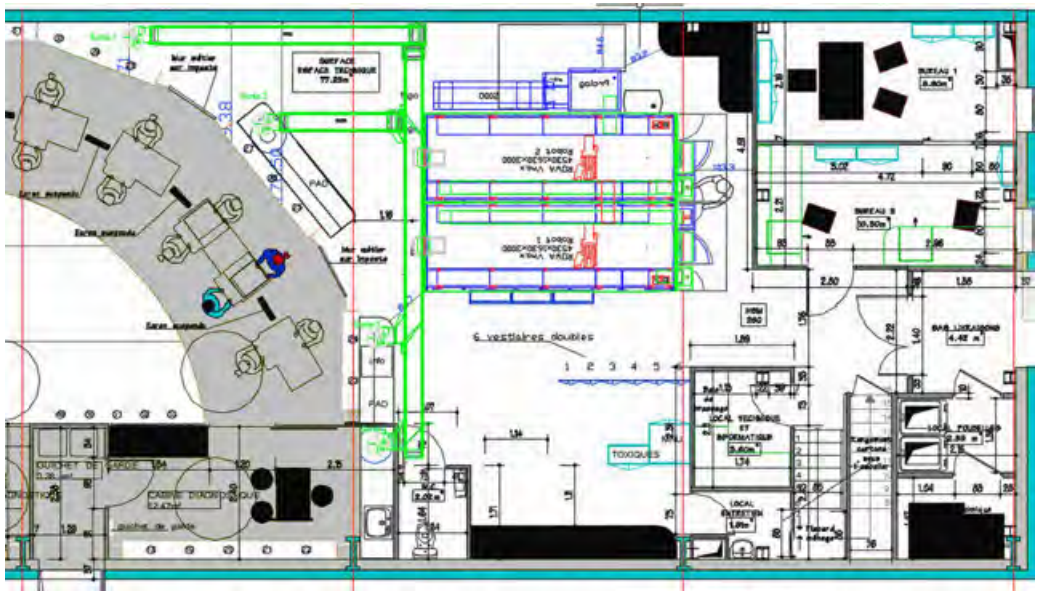

Grande Pharmacie BAILLY
Système: Double Rowa Vmax + Prolog II DTMX
Vmax n°1 / L x L x H: 7,42 x 1,60 x 2,00 m
Vmax n°1 / L x L x H: 7,93 x 1,60 x 2,25 m
Capacité: 21 000 boites

Surface de vente : 300 m²
Back Office: 170 m² (2 niveaux de caves)
Boites délivrées / jour : 1300
jusqu'à 2500 clietns / jour

Agenceur:
Fahrenberger Paris - Bruno Lascabannes
tranche de CA: 14M Euros

Rowa

Pharmacie du CLocher
Système: Rowa Smart 450
Vmax n°1 / L x L x H: 4,50 x 1,60 x 2,50 m
Capacité: 9 000 boites

Surface de vente : 120 m²
Back Office: 90 m²
Boites délivrées / jour en saison : 1100

Agenceur: Galy & Montant
tranche de CA: 1,8M Euros

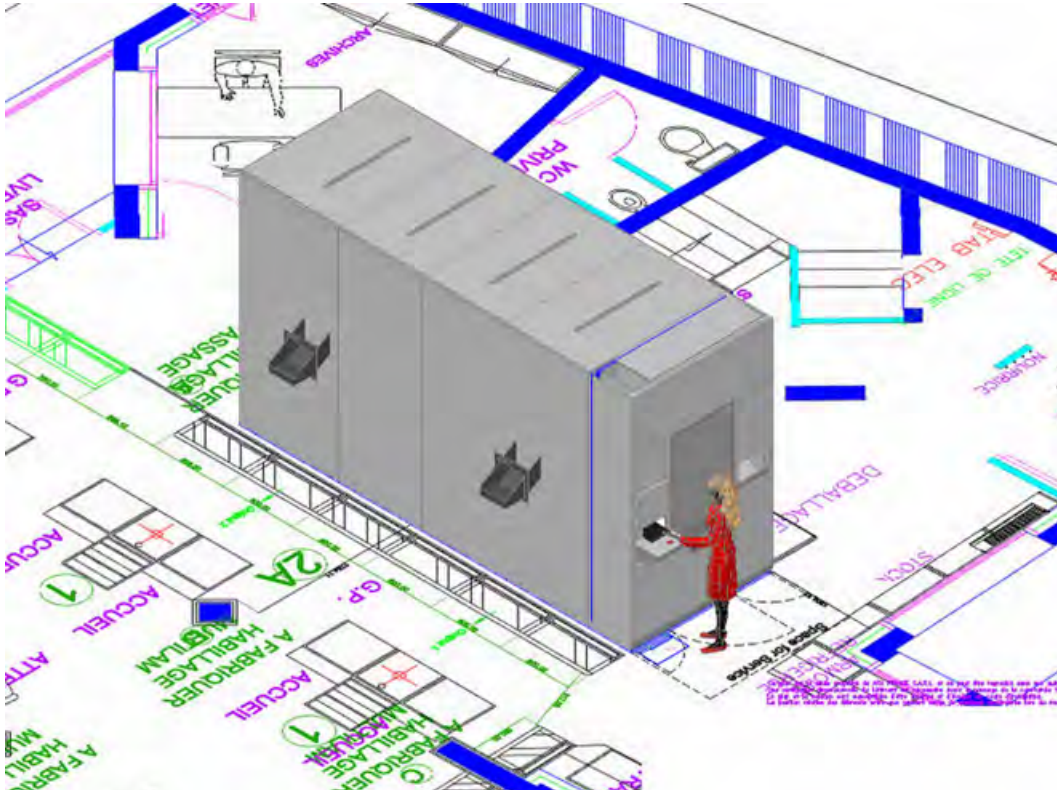

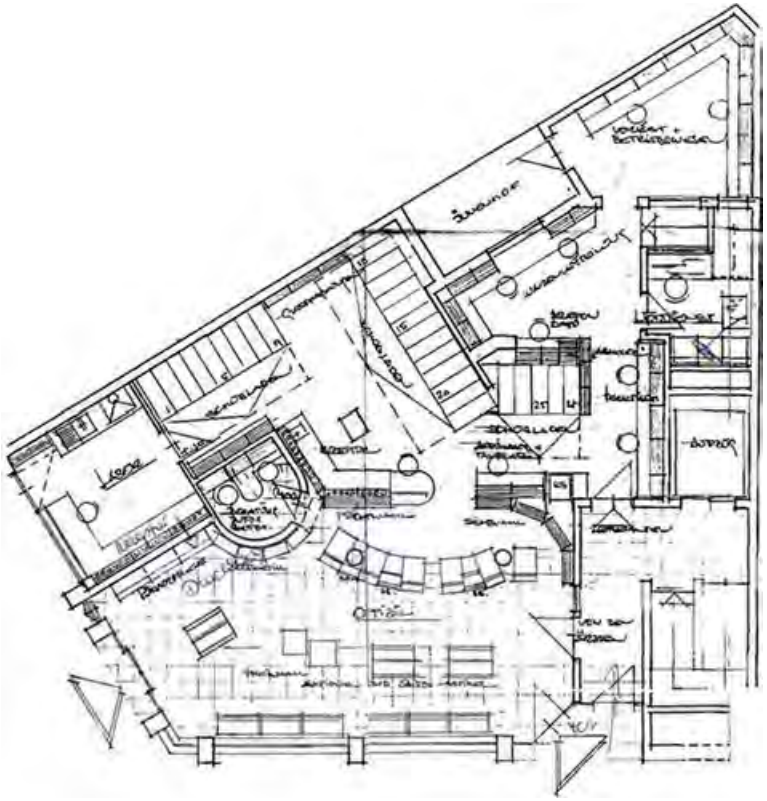

Pharmacie Sonnen
Système: Rowa Vmax
Vmax n°1 / L x L x H: 5,10 x 1,60 x 3,00 m
Capacité: 12 500 boites

Surface de vente : 266 m²
Back Office: 83 m²
Boites délivrées / jour en saison : 450

Agenceur: G+M
tranche de CA: 1,2M Euros

Pharmacie de la Cité
Système: Rowa Vmax controle latérale
Vmax : L x L x H: 6,93 x 1,60 x 2,35 m
Capacité: 13 200 boites

Surface de vente : 180 m²
Back Office: 75 m²
Boites délivrées / jour en saison : 450

Agenceur: Architecte local
tranche de CA: 2,4M Euros

CONSEILS / MEDICATION FAMILIALE
Strepsils

ÜBERSICHT
AUSLAGERUNGSBRISANZ
Letzte Optimierung
10.07.2009
Artikel über den
Kriteriengrenzen
30
12
Verfall in
10 Tagen
4
Lagerzeit
> 6 Monate
14
Lagerbehe
> 100 Packungen
hoch
EINLAGERUNG
LAGERBESTAND /
AUSLAGERUNG
AUFTRÄGE
EINSTELLUNGEN
ERUNG STARTEN
LIVEBILD
PRIORITÄT
1
1
2
2
2
3
KAMERA AUSSCHALTEN
HILFE
SERVICEHOTLINE: +49 (0) 26 92 - 93 06 1111
ANLAGEN-NR.: 200038787

“Il ne s’agit pas ici d’une forte croyance en la technologie. Il s’agit d’une foi aux capacités de l’être humain”

“Inventons demain plutôt que de passer notre temps à nous soucier de ce qui s’est passé hier.”

“L’innovation distingue clairement le leader du suiveur.”

Steve Jobs, Fondateur d'Apple

PARAPHARMACIE
FORME
SANTE
HOMEOPATHIE
PHYTOTHERAPIE
AROMATHERAPIE
DIETETIQUE
VETERINAIRE
DEPISTAGES
OXYGENE
MATERIEL MEDIC
Location - Vente
ORTHOPEDIE
PHARMACIEN

Pharmacie Cabantous
Système: Rowa Vmax Double Bras + PROLOG I DTMX
Vmax : L x L x H: 7.41 x 1,60 x 2,75 m
Capacité: 17 500 boites

Surface de vente : 270 m²
Back Office: 130 m²
Boites délivrées / jour en saison : 1300

Agenceur: Galy & Montant
tranche de CA: 4M Euros

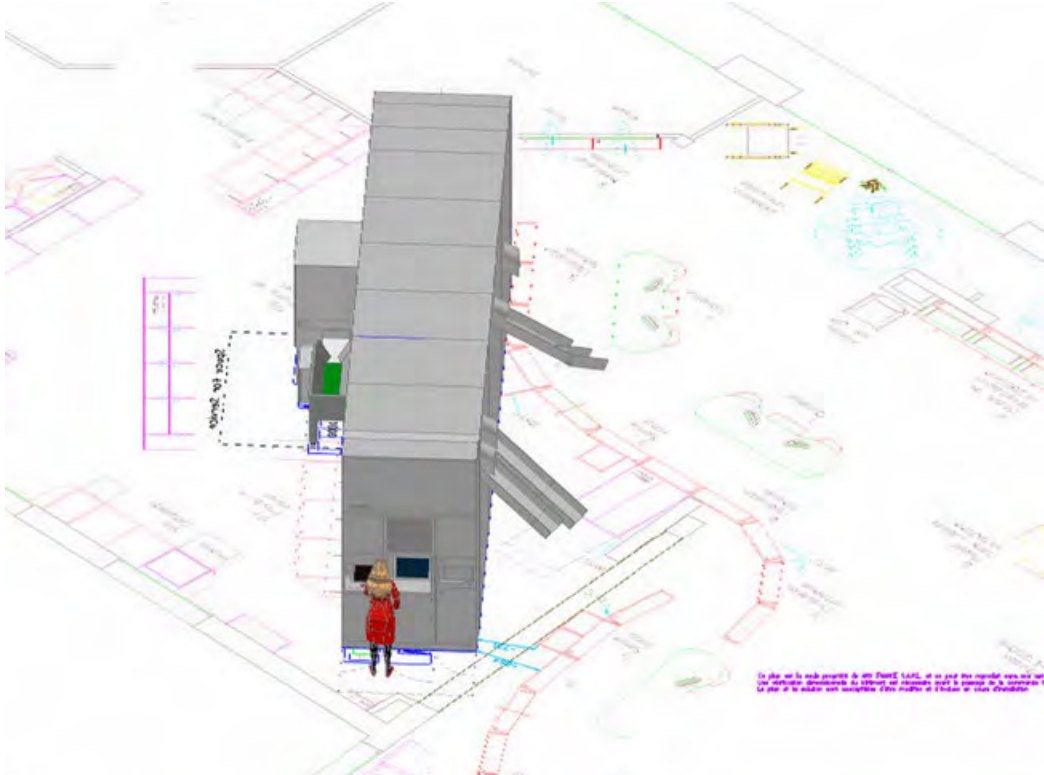

VOS ESPACES
CONFIDENTIELS
ORDONNANCES
CONSEILS
LE DÉPISTAGE
n'est pas fait
que pour les autres

Pharmacie Coissard
Système: Rowa Vmax
Vmax : L x L x H: 8.38 x 1,60 x 2,80 m
Capacité: 19 800 boites

Surface de vente : 120 m²
Back Office: 60 m²
Boites délivrées par jour : 750

Agenceur:
tranche de CA: 2,3M Euros

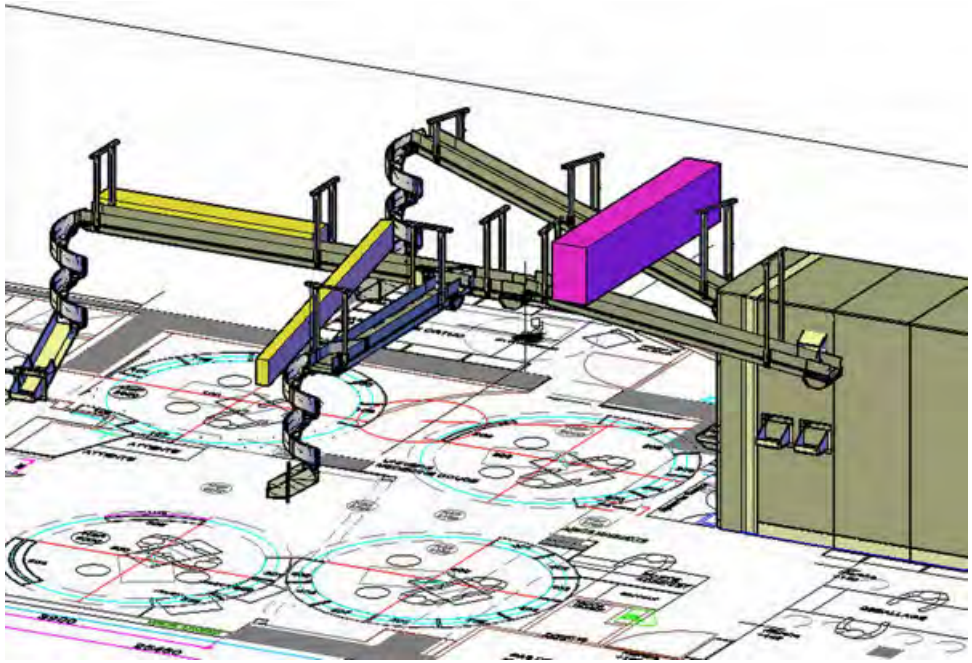

Pharmacie du Pays de Hanau
Système: Rowa Vmax Double Bras + PROLOG I DTMX
Vmax : L x L x H: 10.30 x 1,60 x 3,00 m
Capacité: 28 300 boites

Surface de vente : 300 m²
Back Office: 300 m²
Boites délivrées par jour : 950

Agenceur: Pharmavie - M Houot
tranche de CA: 4M Euros

PHARMACIE DU PAYS DE HANAU
PharmaVie
PARAPHARMACIE
OENOBIOL

Pharmacie de la Mairie
Système: Rowa Vmax
Vmax : L x L x H: 6.45 x 1,60 x 2.60 m
Capacité: 14 500 boites

Surface de vente : 180 m²
Back Office: 100 m²
Boites délivrées par jour : 600

Agenceur: Jean Luc Mathevet
tranche de CA: 2.5M Euros

Halter

Clarix
larix

ROWA

Pharmacie des Hortillonnages
Système: Rowa Vmax Double Bras
Vmax : L x L x H: 9.34 x 1,60 x 2.60 m
Capacité: 21 500 boites

Surface de vente : 100 m²
Back Office: 120 m²
Boites délivrées par jour : 750
2000 Supports homéopathiques en stock

Agenceur: Agenceur local
tranche de CA: 2.5M Euros

L'HOMEO

par ARX FRANCE

ARX

L'automatisation au service de votre pharmacie

CENTRE
MÉDICAL
PHARMACIE
DU GRAND
NUXE
20
ENTRÉE
PARKING

Pharmacie du Grand M
Système: Rowa Vmax Double Bras + Prolog I DTMX
Vmax : L x L x H: 8.86 x 1,60 x 2.80 m
Capacité: 21 000 boites

Surface de vente : 450 m²
Back Office: 150 m²
Boites délivrées par jour : 950

Agenceur: MOBIL M
tranche de CA: 3.5M Euros

Rowa

"Chaque fois que vous voyez une entreprise qui réussit, dites vous que c'est parce qu'un jour quelqu'un a pris une décision courageuse."

Peter Drucker - Théoricien du Marketing Américain

gothérapie - herboristerie
Rowa Smart™ Syst
AZINC

Pharmacie de la Saline Les bains
Système: Rowa Smart 650
Vmax : L x L x H: 6.50 x 1,60 x 2.50 m
Capacité: 12 000 boites

Surface de vente : 200 m²
Back Office: 120 m²
Boites délivrées par jour : 650

Agenceur: MOBIL M
tranche de CA: 3M Euros

PHARMACIE DU ROY RENE
PHARMACIE
DU ROY RENE
HOMEOPATHIE
AROMATHERAPIE
BAS MEDICAUX
MATERIEL
MEDICAL
Du Lundi au Vendredi
8h00 - 12h30
14h00 - 19h15
Samedi
8h30 - 12h15
14h30 - 19h00
04 42 26 31 60
PHARMACIE DE GARDE
Nutrition extrême
24h
BIODERMA
ROSALIAC
Couvrir les rougeurs et corriger les défauts du teint
LA ROCHE-POSAY

Pharmacie du Roy René
Système: Rowa Vmax
Vmax : L x L x H: 4.05 x 1,60 x 2.62 m
Capacité: 8 400 boites

Surface de vente : 50 m²
Back Office: 20 m²
Boites délivrées par jour : 500

Agenceur:
tranche de CA: 1.8M Euros

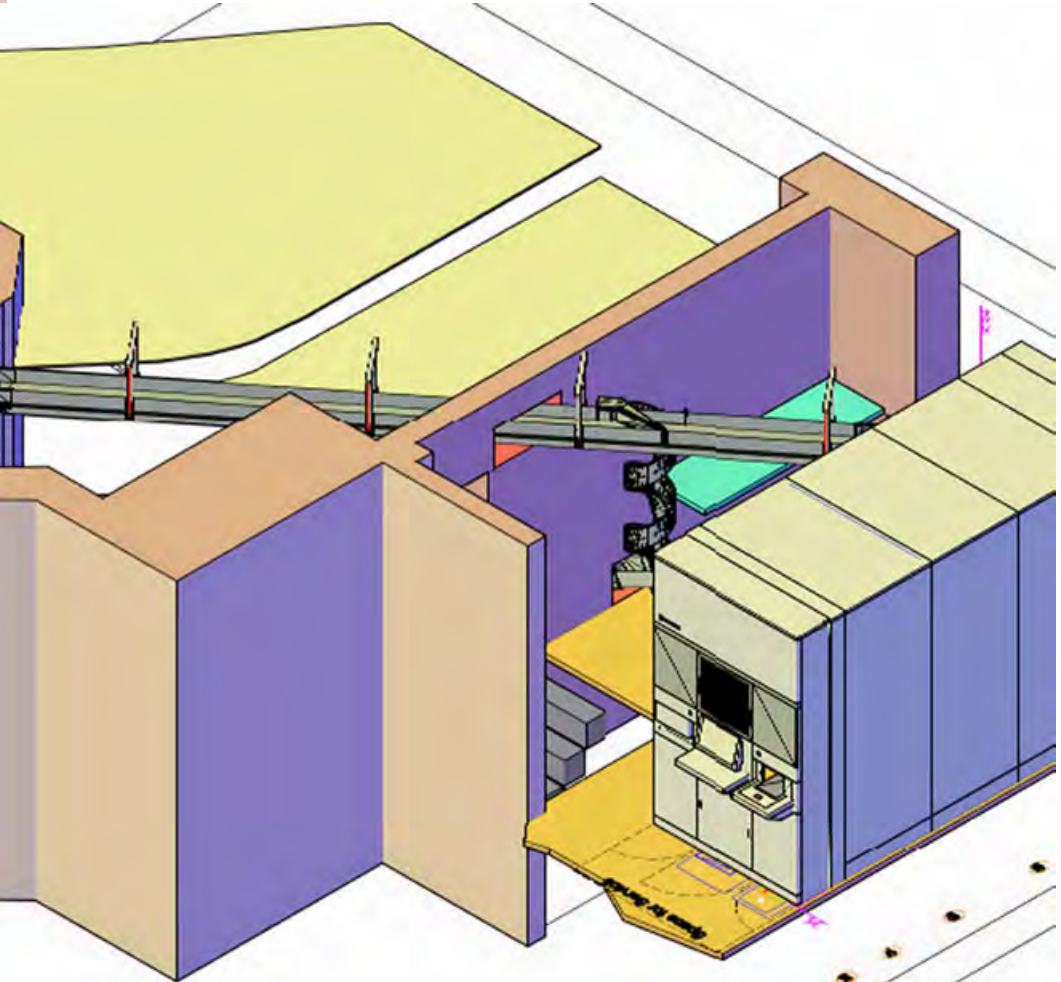

Parapharmacie
Conseil Santé
Ordonnances
Conseil
Médication Familiale
Cosmétique
Dermatologique

Conseil Santé
Ordonnances

Pharmacie Grannet
Système: Rowa Vmax
Vmax : L x L x H: 7.41 x 1,60 x 2.80 m
Capacité: 17 500 boites

Surface de vente : 200 m²
Back Office: 100 m²
Boites délivrées par jour : 700

Agenceur: MOBIL M
tranche de CA: 2.5M Euros

PARAPHARMACIE
ESPACE SANTE
BEAUTE FORME
PHARMACIE
HUILES ESSENTIELLES
DIETETIQUE
Puressentiel
ENFIN DES NUITS CALMES ET PAISIBLES !
SOMMEIL
STRESS
100% NATUREL
L'efficacité à l'état pur !

Pharmacie Guilhot
Système: DOUBLE Rowa Vmax
Vmax : L x L x H: (2x) 5.00 x 1,60 x 2.85 m
Capacité: 23 000 boites

Surface de vente : 140 m²
Back Office: 60 m²
Boites délivrées par jour : 850

Agenceur:
tranche de CA: 3.2M Euros

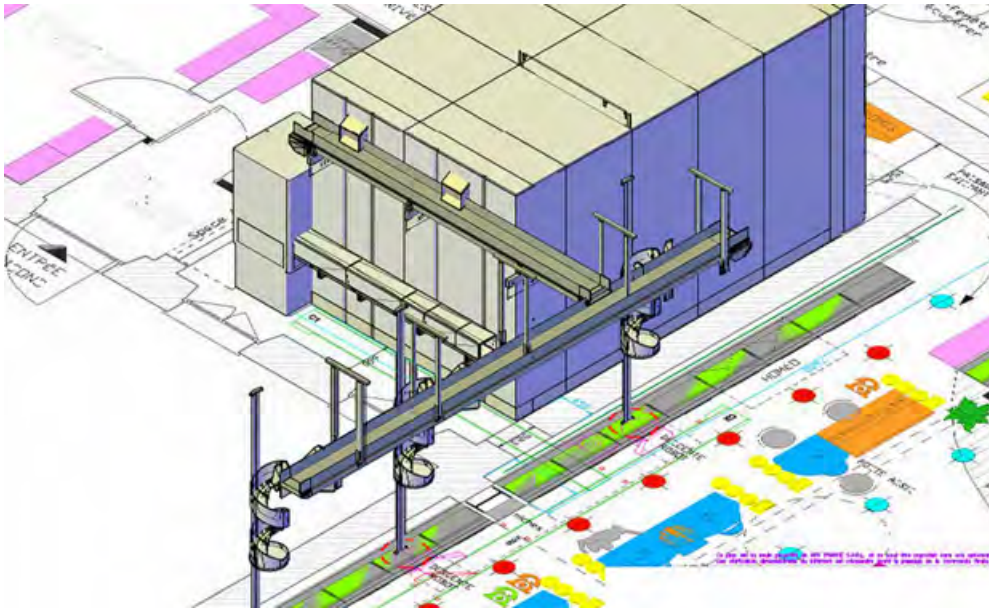

CareFusion

« Le leadership est la capacité d'un leader à tracer la route en s'assurant de l'adhésion totale de ses collaborateurs. »

Alain Ducasse - Cuisinier Monégasque

PARIS PHARMA
Votre santé est capitale
PHARMACIE JEAN JAURES
PARIS PHARMA PRÉSENTE
JUSQU'AU 6 JANVIER 2014
MAL DE GORGE ?
Lysopaïne
sans sucre
CETYLPYRIDINIUM - LYSOZYME
Rendez-Vous SANTÉ
PROGRAMME ANTI-CHUTE ET REVITALISANT
OENOBIOL
Soins du Corps naturels et bio
La Grenade bio
source de beauté intemporelle

Pharmacie Jean jaurès
Système: Rowa Vmax
Vmax : L x L x H: 7.90 x 1,60 x 2.00 m
Capacité: 12 200 boites

Surface de vente : 80 m²
Back Office: 100 m²
Boites délivrées par jour : 750

Agenceur: ESSOR 3
tranche de CA: 2.7M Euros

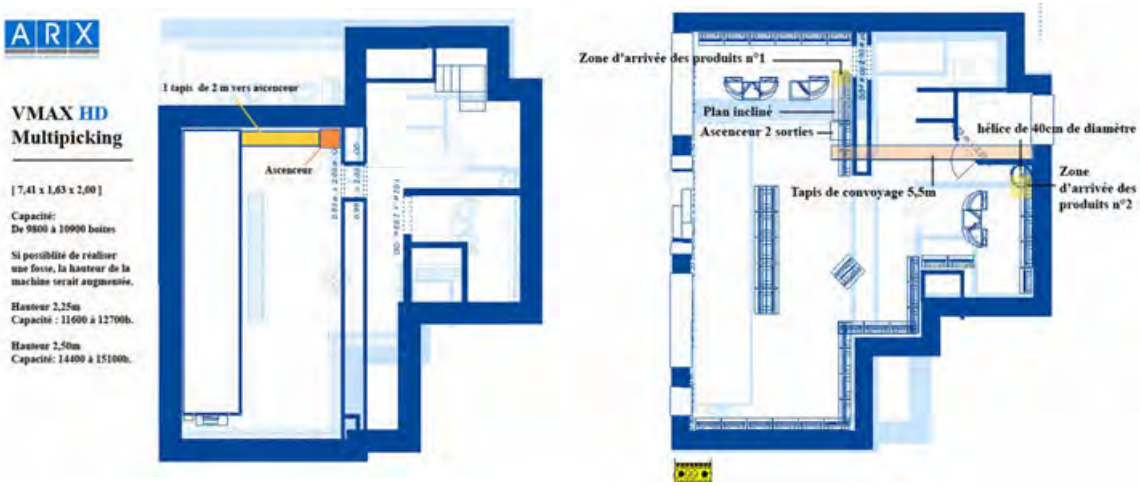

PHARMACIE PATTON
parapharmacie

Pharmacie Patton
Système: Rowa Vmax Double Bras + Prolog I DTMX
Vmax : L x L x H: 9.34 x 1,60 x 3.00 m
Capacité: 25 000 boites

Surface de vente : 250 m²
Back Office: 200 m² dont cave
Boites délivrées par jour : 1050

Agenceur: Alain Fuchs Créations
tranche de CA: 4M Euros

DRIVE
PHARMACIE
Paraphamacie
Matériel médical
Orthopédie
Homéopathie
PHARMACIE
Le Forest

Médication familiale

Pharmacie Le Forestier
Système: Rowa Vmax Double Bras + Prolog I DTMX
Vmax : L x L x H: 7.90 x 1.63 x 3.50
Capacité : 25 500 boites

Surface de vente : 260 m²
Back Office: 130 m²
Boites délivrées par jour : 950

Agenceur: MOBIL M
tranche de CA: 3M Euros

Comfort model
AMBIGA

Médecine naturelle
bébé
GYDIUM
OENOBIOL
AROMATHÉRAPIE

Médication
Allergies
Saisonniers

Médication familiale

rowa

"Se réunir est un début; rester ensemble est un progrès; travailler ensemble est la réussite."

Henry Ford - Industriel Américain

Pharmacie Marine
Système: Rowa Vmax + Prolog I DTMX
Vmax : L x L x H: 8.85 x 1.63 x 2.55
Capacité : 19 000 boites

Surface de vente : 130 m²
Back Office: 130 m² (étage)
Boites délivrées par jour : 1050 en saison
jusqu'à 1200 clients jours

Agenceur: MOBIL M
tranche de CA: 3M Euros

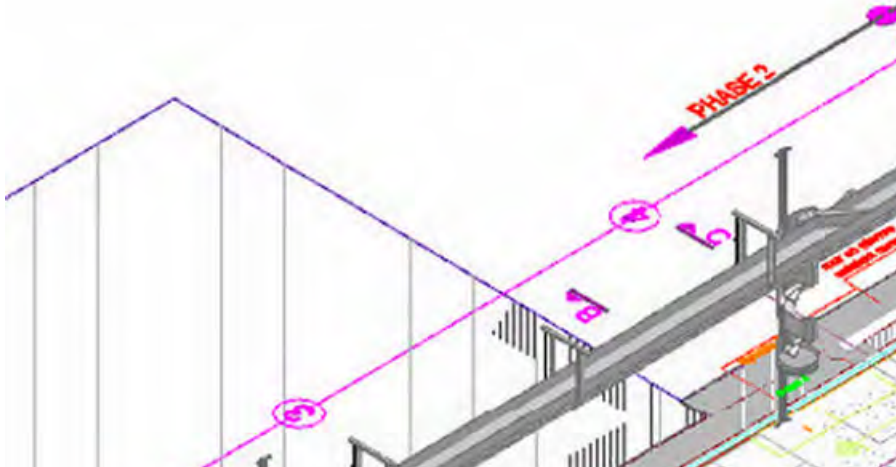

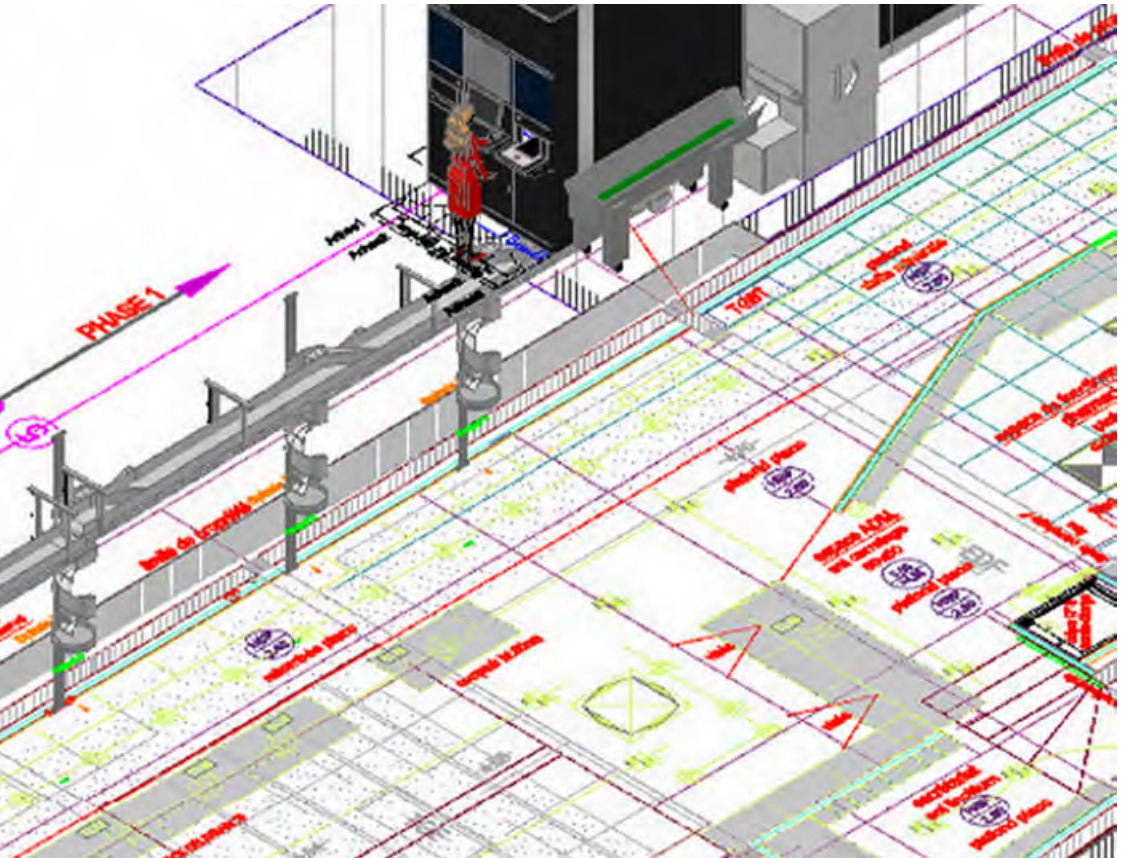
PHASE 1
TOILET

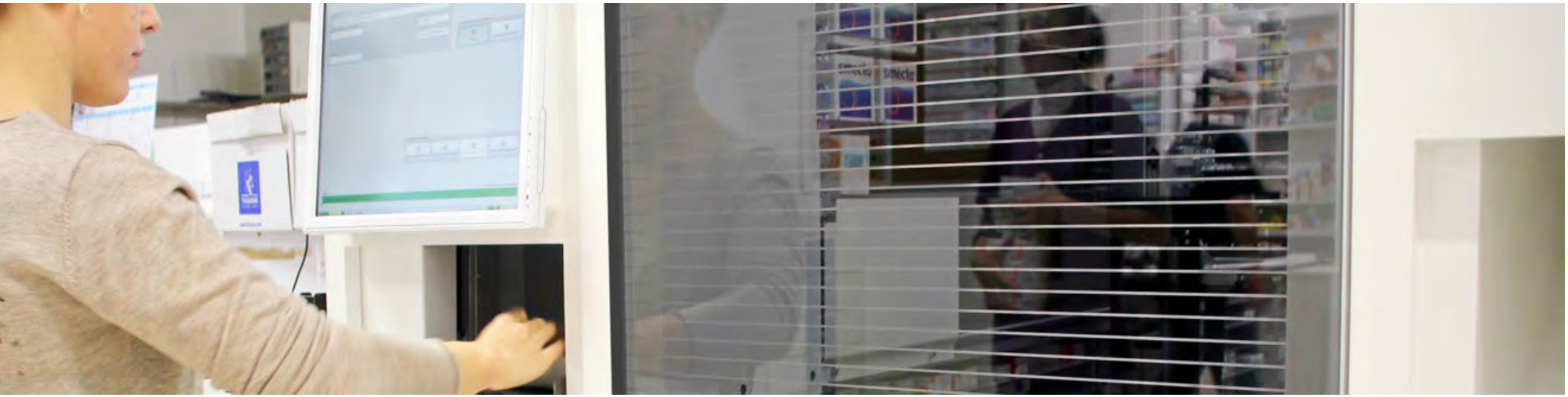

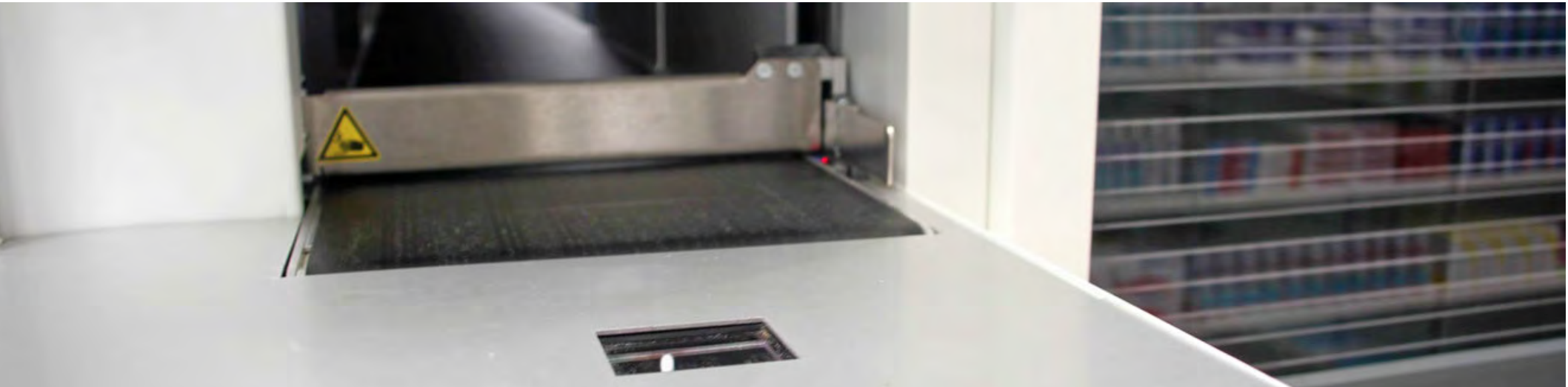

Pharmacie Montplaisir
Système: Rowa Smart
Vmax : L x L x H: 6.50 x 1.63 x 2.50
Capacité : 12 500 boites

Surface de vente : 280 m²
Back Office: 100 m²
Boites délivrées par jour : 1250

Agenceur: Production Graphics
tranche de CA: 4.5 à 5.5M Euros

ORTHOPÉDIE
AUTONOMIE A LA MAISON
Oreillers
Matelas
Surmatelas

SORTIE 5

BEAUTÉ
ORTHOPÉDIE
LIBRE ACCÈS
SE SOIGNER AUTREMENT
ESPACE MAMAN BÉBÉ
PROMOS DU MOIS
GEL DOUCHE LAINO
3€95
LAIT CROISSANCE 3
LOT DE 2
14€70
PRIX
Picot
Bouillottes

Bifonazol HEXAL Creme
35 g Creme N2
HEXAL AG
Industriestraße 25
83607 Holzkirchen
HEXAL
850 mg Filmtabletten
Wirkstoff: Metformin-hydrochlorid
120 Filmtabletten N2
50 mg
25 ml Injektionslösung
Automatisierung
ID Nr.
125052
Kontrolle:
Datum:
Qualitätssicherung Qualitätssiegel

"Dans 20 ans, vous serez plus déçu par les choses que vous n'avez pas faîtes que par celles que vous avez faites. Alors sortez des sentiers battus. Mettez les voiles. Explorez. Rêvez. Découvrez."

Mark Twain - Ecrivain et Humoriste Américain

Pharmacie Oldak
Système: Double Vmax + Prolog I DTMX
Vmax : (2x) L x L x H: 5.97 x 1.63 x 3.00
Capacité : 30 000 boites

Surface de vente : 400 m²
Back Office: 80 m²
Boites délivrées par jour : 950

Agenceur:
tranche de CA: 5M Euros

DES PIEDS
PANSEMENTS

bébé
CA PARA
DENTIFRICE
ANTI-CELLULITE
HYPERPROTÉINÉS
Offerte

Pharmacie Petorin
Système: Rowa Vmax
Vmax : L x L x H: 7.41 x 1.63 x 2.80
Capacité : 18 700 boites

Surface de vente : 160 m²
Back Office: 60 m²
Boites délivrées par jour : 700

Agenceur: MOBIL M
tranche de CA: 2.5M Euros

Automatiser la **distribution de l'homéopathie,** c'est possible

AUTOMATES ET PDA

ARX est en mesure aujourd'hui d'adapter ses robots afin que ceux-ci puissent traiter les produits homéopathiques, ce qui jusque-là restait une tâche difficile du fait de la forme particulière de leur conditionnement.
Chaque tube homéopathique est ainsi « clipsé » sur un support compatible avec ce format. Le code datamatrix est lu par le scanner du robot et le support contenant le tube est donné au robot comme s'il s'agissait d'une boîte.
Le robot va gérer le tube comme il gère une boîte. Le système prend très peu de place dans le robot, assure la société.

LE PLUS DE LA SOLUTION. Pas de modification coûteuse de la machine pour un usage de gestion de stock équivalent à ce dont disposent actuellement les pharmaciens pour les boîtes de médicaments.
PRIX. Coût de 2000 supports : 2645 € HT, frais de ports offerts, soit un coût unitaire réutilisable de 1,32 € HT.
NOM DU PRESTATAIRE. ARX.
TÉL. 02.43.48.00.50.
E-MAIL. Francois.Legaud@arxinter.fr.

Bitte
Gebrauchsinformation
beachten.

"Il faut viser la lune, parce qu’au moins si vous échouez, vous finissez dans les étoiles."

Oscar Wilde - Ecrivain Irlandais

Pharmacie Potot
Système: Rowa Vmax Double Bras
Vmax : L x L x H: 6.45 x 1.63 x 3.50
Capacité : 20 000 boites

Surface de vente : 120 m²
Back Office: 40 m²
Boites délivrées par jour : 1350

Agenceur:
tranche de CA: 6 à 7M Euros

PHARMACIE
CAUDALIE
CAUDALIE
CAUDALIE
Les raisins
de la *beauté*.
Nos *vignes*,
source de *brevets*.

SUNDGAU APOTHEKE
vivesco

Pharmacie Sundgau
Système: Rowa Vmax
Vmax : L x L x H: 5,50 x 1,60 x 3,00 m
Capacité : 13 700 boites

Surface de vente : 190 m²
Back Office: 89 m²
Boites délivrées par jour : 550

Agenceur: Guido Sauer Wissmann Gruppe & Partner
tranche de CA: 1.4M Euros

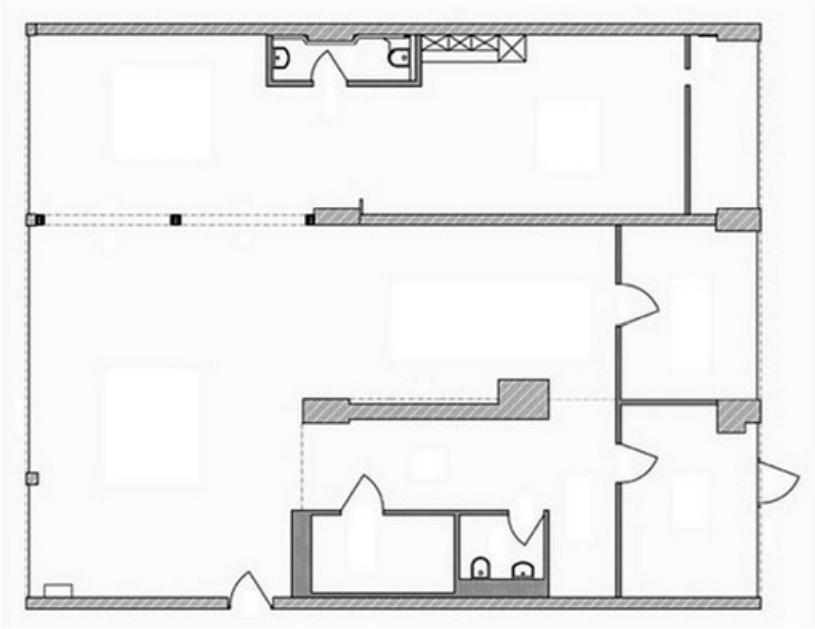

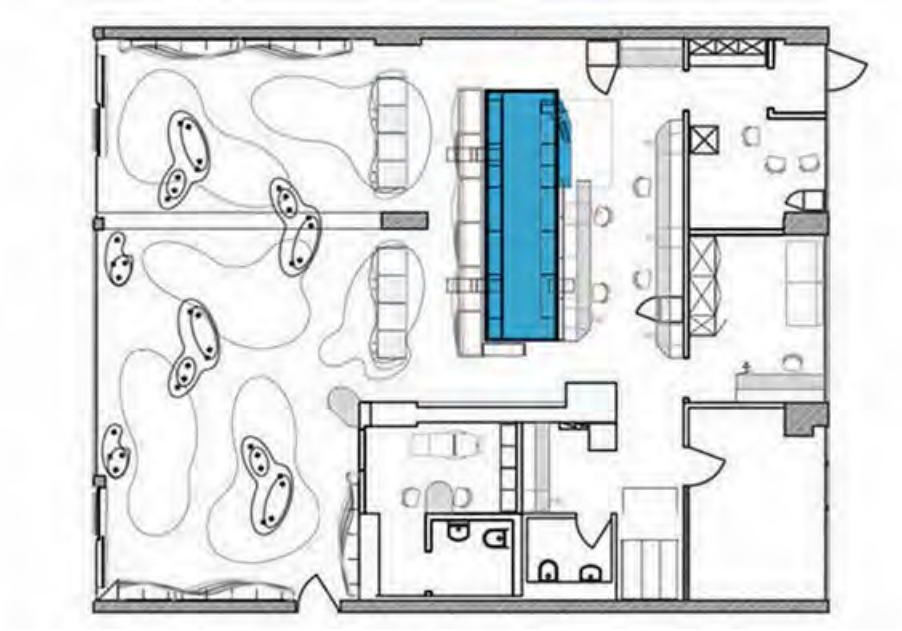

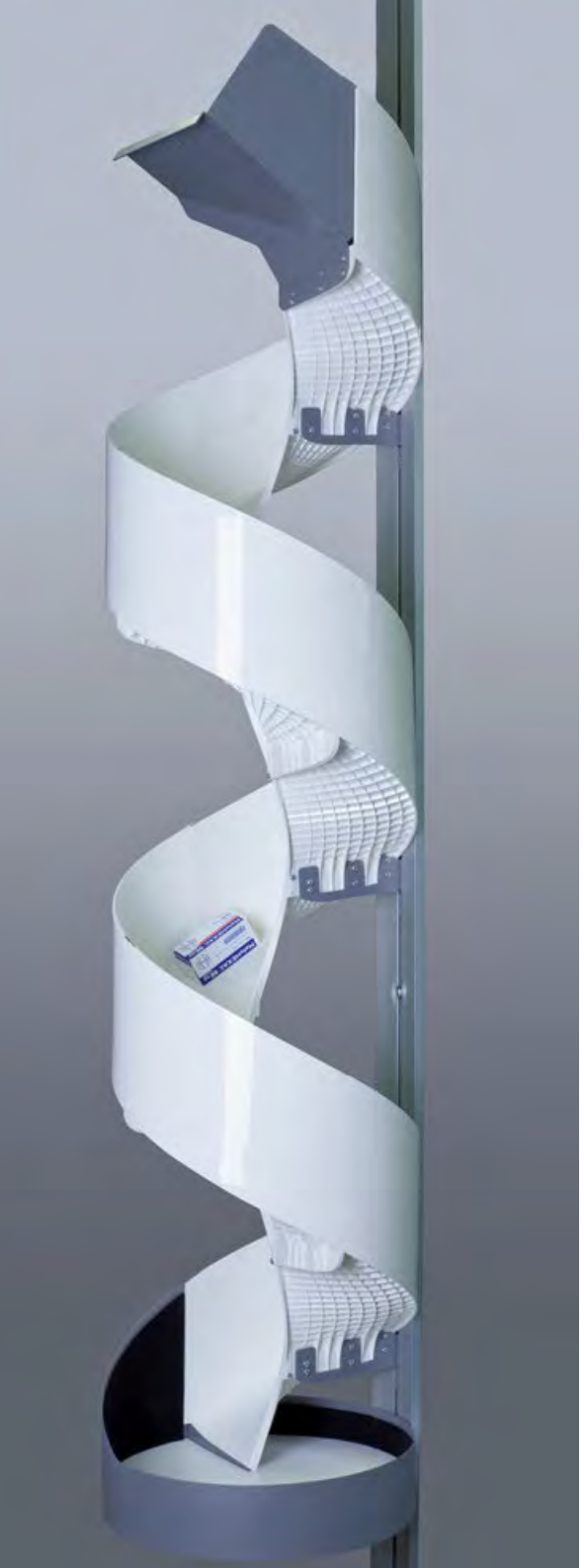

"La gravité n'est pas responsable de ceux qui tombent en amour."

Albert Einstein - Physicien Allemand

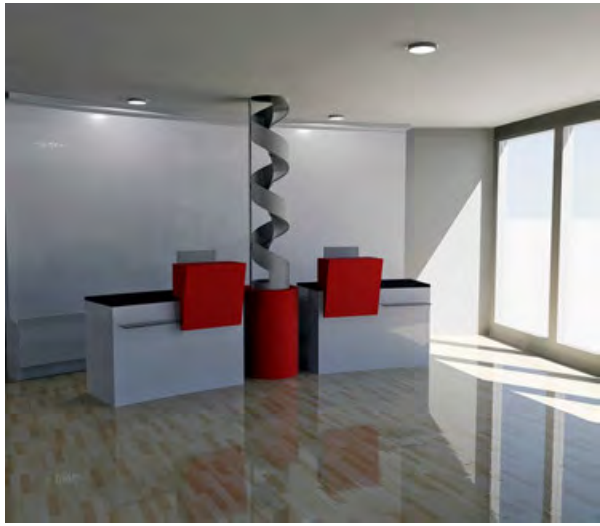

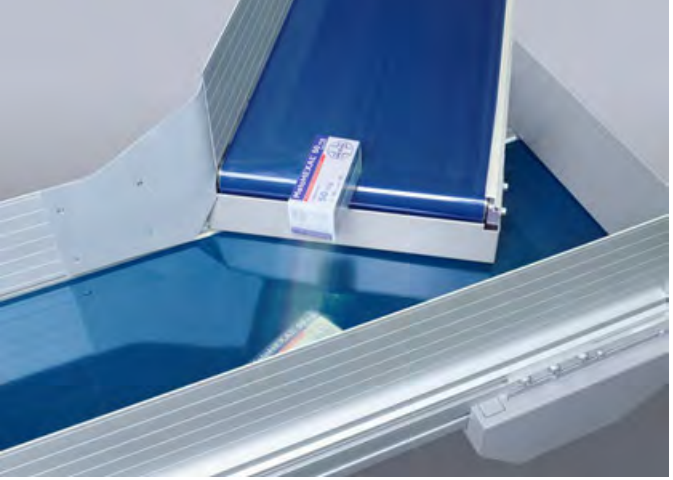

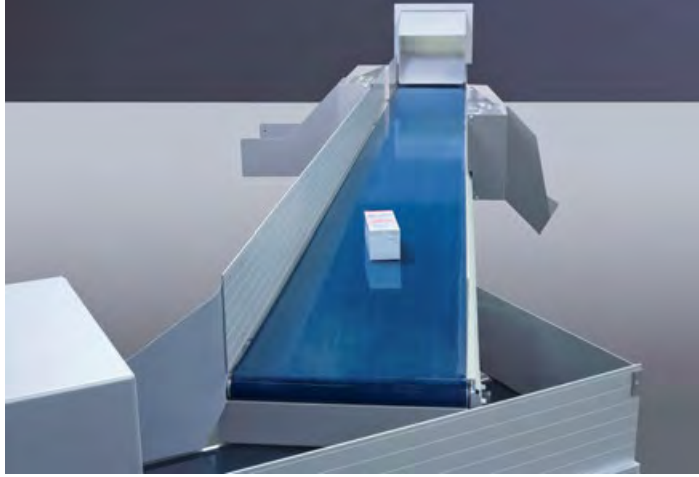

GAMME DE CONVOYAGES

"Un système de convoyage construit sur mesure pour répondre au centimètre près aux besoins de votre projet d'agencement et préserver les performances de votre projet ARX ROWA."

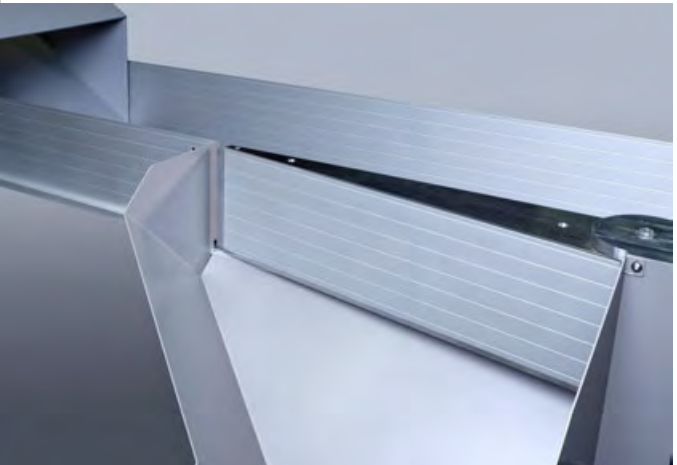

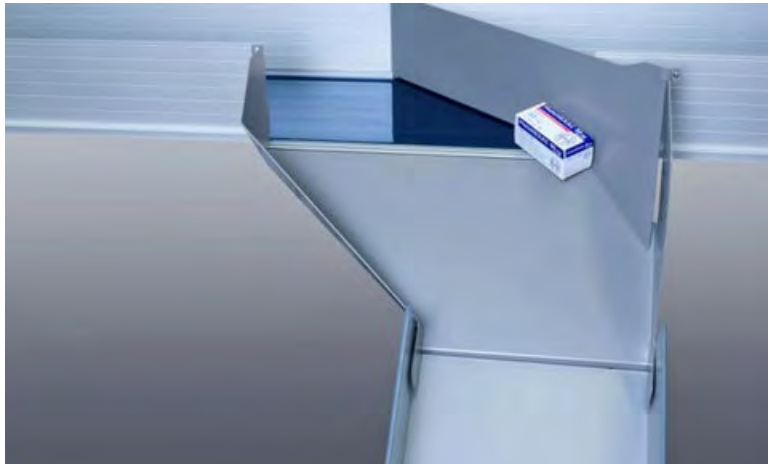

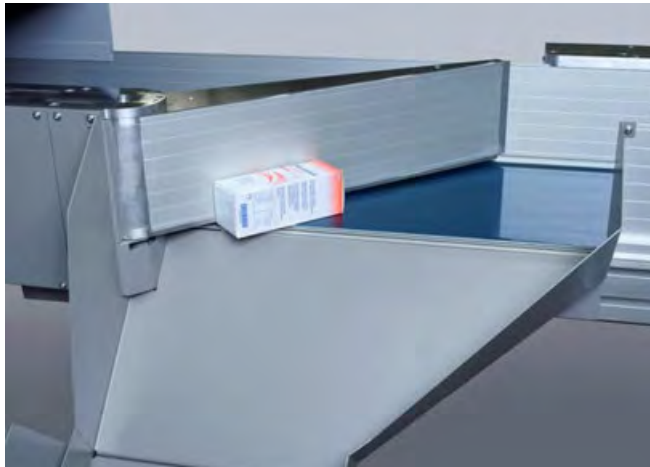

ARX

"Les gagnants trouvent des moyens, les perdants des excuses."

Franklin Roosevelt - Ancien Président Américain

Remerciements

Nous tenons à remercier sincèrement tous nos clients qui nous accordent leur confiance et partagent notre aventure, toutes les équipes d'ARX France et du Groupe ARX pour leurs efforts, leur pugnacité, leur exigence et leur enthousiasme, ainsi que tous nos partenaires au quotidien: Agenceurs, Architectes, Financiers, SSII, Journalistes et Rédateurs en Chefs, et tous les acteurs du monde de la pharmacie qui nous soutiennent et s'associent à notre volonté de construire un avenir plus agréable pour tous.

Nous faisons notre métier avec conviction et nous accompagnons nos clients dans la constructions de leurs réussites: nous allons même plus loin, nous partageons nos réussites et dynamiques respectives.

Nous participons ensemble à construire l'avenir de la pharmacie française, pour et avec les professionnels de santé, pour le plus grand bonheur des patients, et dans le respect de nos valeurs humaines et d'une grande exigence.

Retrouvez les univers "ARX FRANCE" sur les réseaux: