Российский университет дружбы народов

Способы атак на DNS серверы

Скалозуб Александр, НПИбд-02-24, 1032241329

Что такое DNS сервер?

Российский университет дружбы народов

DNS сервер – адресная книга интернета, которая обеспечивает быстрый доступ к сайтам, отправку почты и балансировку нагрузки.

Принцип работы DNS сервера

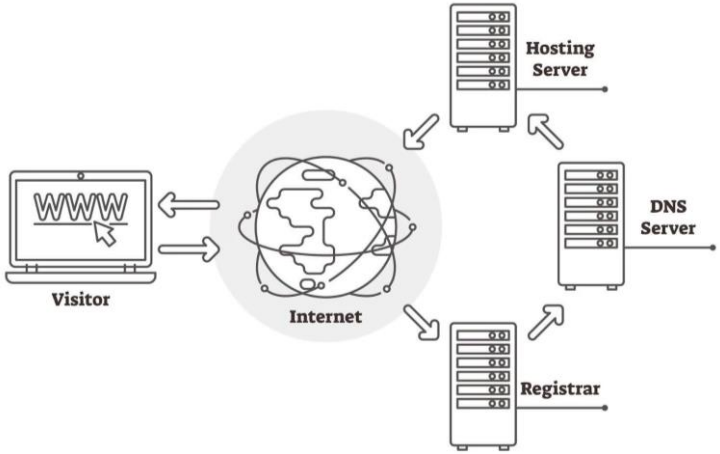

DDoS атака

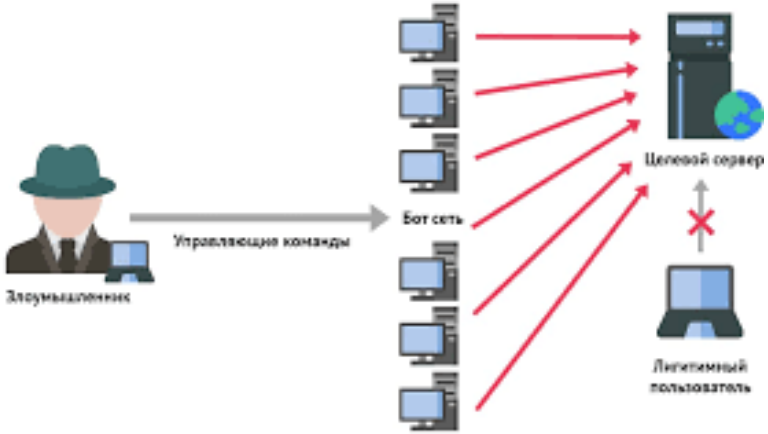
Злоумышленник
Управляющие команды
Бот сеть
Целевой сервер
Легитимный пользователь

Виды DDoS атак

DNS флуд

Генерация потока нелегитимных запросов с помощью ботнетов, которые отправляют пакеты с запросами, указывая сфальсифицированные IP-адреса.

Атаки на DNS с отражением

Российский университет дружбы народов

Отправляет запросы на сторонние DNS сервера, имеющие уязвимости,

указывая в качестве обратного адреса IP-адрес сервера-жертвы

Атаки на DNS с усилением

Российский университет дружбы народов

Улучшенная версия атаки с отражением.

Создает поток отраженных пакетов, значительно мощнее исходного потока поддельных запросов к сторонним DNS-серверам.

Cloudflare

Российский университет дружбы народов

Туннелирование DNS

Использование протокола DNS через порт 53, который часто обходит брандмауэр и меры безопасности.

"Человек посередине"

Российский университет дружбы народов

Используя слабые веб-протоколы внедряется в канал связи, получая доступ к важным данным.

Итоги

Источники:

1)

https://powerdmarc.com/ru/types-of-dns-attacks/

2)

https://stormwall.pro/resources/blog/zashchita-dns-servera-ot-ddos-atak

Российский университет дружбы народов

Спасибо за внимание!