คู่มือการใช้งานระบบ Timesheet

> **เวอร์ชัน**: 3.0 ภาษาไทย **อัปเดตล่าสุด**: 22 มีนาคม 2026

สารบัญ

1. เริ่มต้นใช้งาน
2. หน้าหลัก (Dashboard)
3. บันทึกเวลาทำงาน
4. ปฏิทินและวันลา
5. อนุมัติใบบันทึกเวลา (สำหรับหัวหน้างาน)
6. จัดการรหัสงาน (สำหรับผู้ดูแล)
7. รายงาน (สำหรับผู้บริหาร/การเงิน)
8. งบประมาณ (สำหรับผู้บริหาร/การเงิน)
9. การแจ้งเตือน
10. ตั้งค่าโปรไฟล์
11. สิทธิ์การใช้งานตามตำแหน่ง
12. สรุปขั้นตอนการใช้งานประจำสัปดาห์

---

1. เริ่มต้นใช้งาน

1.1 เข้าสู่ระบบ

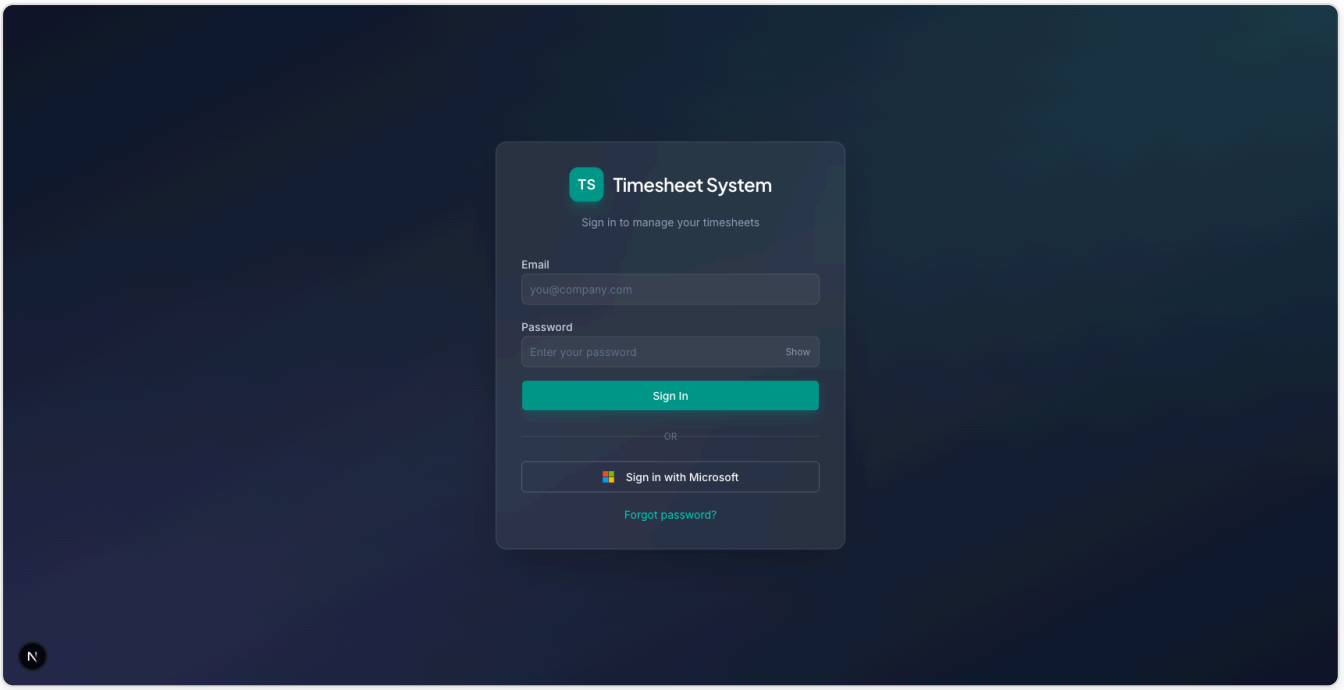

ขั้นตอน:

1. เปิดเว็บไซต์ระบบ Timesheet ขององค์กร
2. กรอก **อีเมล** ในช่องแรก (ตัวอย่าง: you@company.com)
3. กรอก **รหัสผ่าน** ในช่องที่สอง
    - กดปุ่ม **"Show"** ด้านขวาของช่องรหัสผ่าน เพื่อแสดงรหัสผ่านที่พิมพ์
4. กดปุ่มสีเขียว **"Sign In"**

วิธีอื่น:

- กดปุ่ม **"Sign in with Microsoft"** (ปุ่มสีขาวมีโลโก้ Microsoft) เพื่อเข้าด้วยบัญชี Microsoft ขององค์กร
- ถ้าลืมรหัสผ่าน กดลิงก์ **"Forgot password?"** ด้านล่าง → ระบบจะส่งอีเมลให้ตั้งรหัสผ่านใหม่

1.2 ส่วนต่าง ๆ ของหน้าจอ

เมื่อเข้าสู่ระบบแล้ว จะเห็น:

- **แถบเมนูด้านซ้าย** — ไอคอนสำหรับเปิดหน้าต่าง ๆ (บางเมนูจะมองเห็นเฉพาะบางตำแหน่ง)
- **แถบด้านบน** — ชื่อหน้าที่เปิดอยู่ + ปุ่มกระดิ่ง (แจ้งเตือน) + รูปโปรไฟล์ (มุมขวาบน)
- **ปุ่มแชทมุมขวาล่าง** — กดเพื่อคุยกับ JARVIS ผู้ช่วย AI

1.3 ออกจากระบบ

กดที่ **รูปโปรไฟล์ (ตัวอักษรย่อ)** ที่มุมขวาบน → เลือก **"Log out"**

---

2. หน้าหลัก

> 👤 **ทุกคน** เห็นหน้านี้

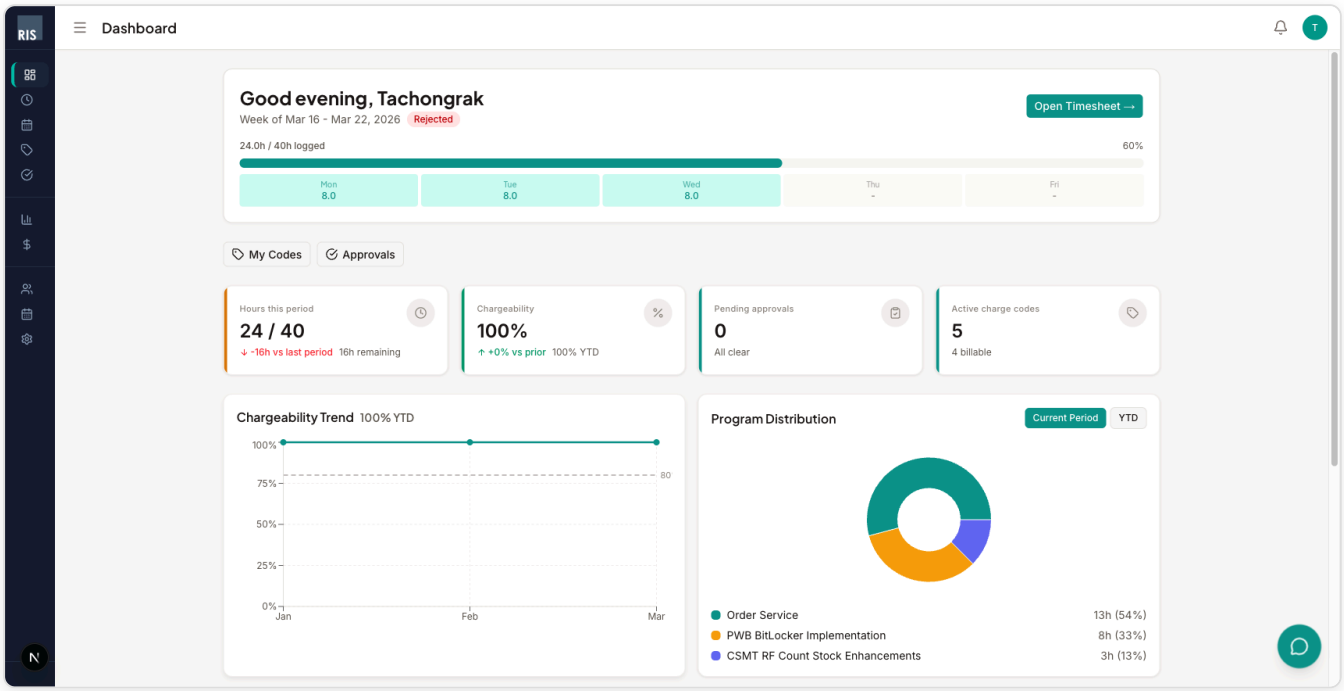

หน้าหลักแสดงภาพรวมการทำงานของคุณในสัปดาห์ปัจจุบัน:

ตำแหน่งบนหน้าจอ	สิ่งที่แสดง
ด้านบน	คำทักทาย + ช่วงวันที่ + สถานะ (เช่น Rejected) + ปุ่ม **"Open Timesheet →"** กดเพื่อไปหน้าบันทึกเวลา
แถบความคืบหน้า	ชั่วโมงที่บันทึกแล้ว (เช่น 24.0h / 40h) พร้อมแสดงรายวัน จ.–ศ.
ปุ่มลัด	**"My Codes"** (ดูรหัสงานของฉัน) และ **"Approvals"** (ดูใบรออนุมัติ)
4 กล่องตัวเลข	ชั่วโมงที่บันทึก, อัตรา charge งาน, ใบรออนุมัติ, จำนวนรหัสงาน
กราฟซ้าย	แนวโน้มอัตรา charge งานรายเดือน (เส้นประ = เป้า 80%)
กราฟขวา	สัดส่วนชั่วโมงแยกตามโปรแกรม (กด **"Current Period"** / **"YTD"** เพื่อสลับมุมมอง)

---

3. บันทึกเวลาทำงาน

> 👤 **ทุกคน** ใช้หน้านี้

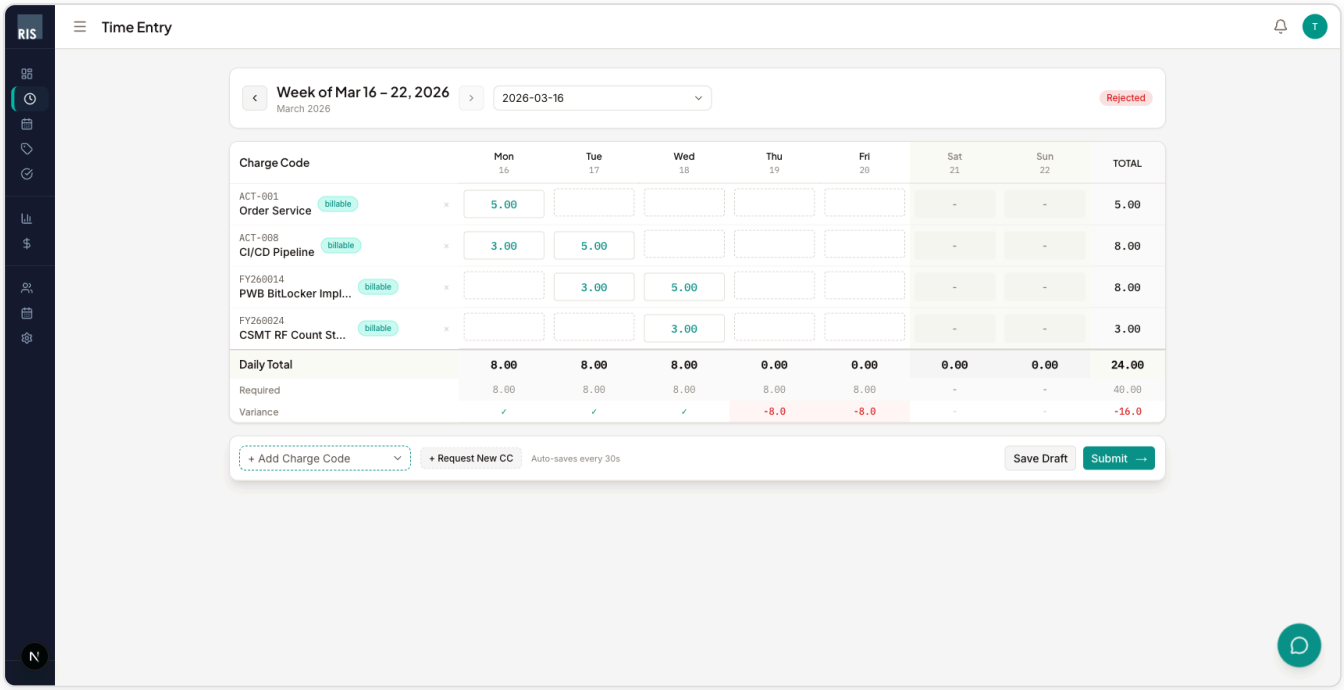

3.1 เลือกสัปดาห์

กดตรงไหน	ทำอะไร
ปุ่ม **< (ลูกศรซ้าย)** ข้าง "Week of..."	ย้อนไปสัปดาห์ก่อนหน้า
ปุ่ม **> (ลูกศรขวา)**	ไปสัปดาห์ถัดไป (ไม่เกินสัปดาห์ปัจจุบัน)
ช่อง **วันที่** (เช่น "2026-03-16")	เลือกสัปดาห์ที่ต้องการโดยตรง
ป้ายสี **มุมขวา** (เช่น "Rejected")	แสดงสถานะ: Draft / Submitted / Approved / Rejected / Locked

3.2 กรอกชั่วโมง

ขั้นตอน:

1. กดปุ่ม **"+ Add Charge Code"** (ด้านล่างซ้ายของตาราง) → เลือกรหัสงานจากรายการ
2. **กดที่ช่องว่าง** ในตาราง (จุดตัดระหว่างรหัสงาน กับ วัน) → พิมพ์จำนวนชั่วโมง (เช่น 5.00, 3.00)
3. ดูยอดรวมที่แถว **"Daily Total"** — ถ้าวันไหนยังไม่ครบ 8 ชม. จะเห็นตัวเลขสีแดงที่แถว **"Variance"**
4. กดปุ่ม **× (กากบาท)** ที่ท้ายรหัสงาน เพื่อลบรหัสงานออกจากตาราง

ปุ่มอื่น ๆ ด้านล่าง:

ปุ่ม	ทำอะไร
"+ Request New CC"	ขอใช้รหัสงานใหม่ (ส่งคำขอไปผู้ดูแล)
"Save Draft"	บันทึกร่างทันที
"Submit →" (ปุ่มสีเขียว)	ส่งใบบันทึกเวลาให้หัวหน้าอนุมัติ

> ข้อความ **"Auto-saves every 30s"** ด้านล่าง = ระบบบันทึกให้อัตโนมัติทุก 30 วินาที ไม่ต้องกลัวข้อมูลหาย

3.3 ส่งใบบันทึกเวลา

1. ตรวจว่าทุกวันทำงาน (จ.–ศ.) มียอดรวมครบ **8 ชั่วโมง** (ดูแถว Variance — ถ้าขึ้น ✓ คือครบ)
2. กดปุ่ม **"Submit →"** สีเขียวมุมขวาล่าง
3. ถ้ายังมีวันที่ไม่ครบ ระบบจะแสดงหน้าต่างเตือน → กด **"OK, Got It"** แล้วกลับไปกรอกให้ครบ
4. เมื่อส่งสำเร็จ สถานะจะเปลี่ยนเป็น **"Submitted"** และหัวหน้าจะได้รับแจ้งเตือน

3.4 คัดลอกจากสัปดาห์ก่อน

ถ้าใบบันทึกเวลาเป็นร่าง (Draft) และยังไม่มีรหัสงาน จะเห็นปุ่ม **"Copy from Last Period"** → กดเพื่อคัดลอกรหัสงานจากสัปดาห์ก่อนมาใช้ได้เลย

3.5 กำหนดส่ง

- ถ้าใกล้ถึงกำหนดส่ง (ภายใน 3 วัน) จะมี **แถบสีเหลือง** เตือนด้านบน
- หลังเลยกำหนด จะมี **แถบสีแดง** บอกว่า "ปิดรับแล้ว" → ต้องติดต่อหัวหน้าเพื่อขอส่งย้อนหลัง

---

4. ปฏิทินและวันลา

> 👤 **ทุกคน** ใช้หน้านี้

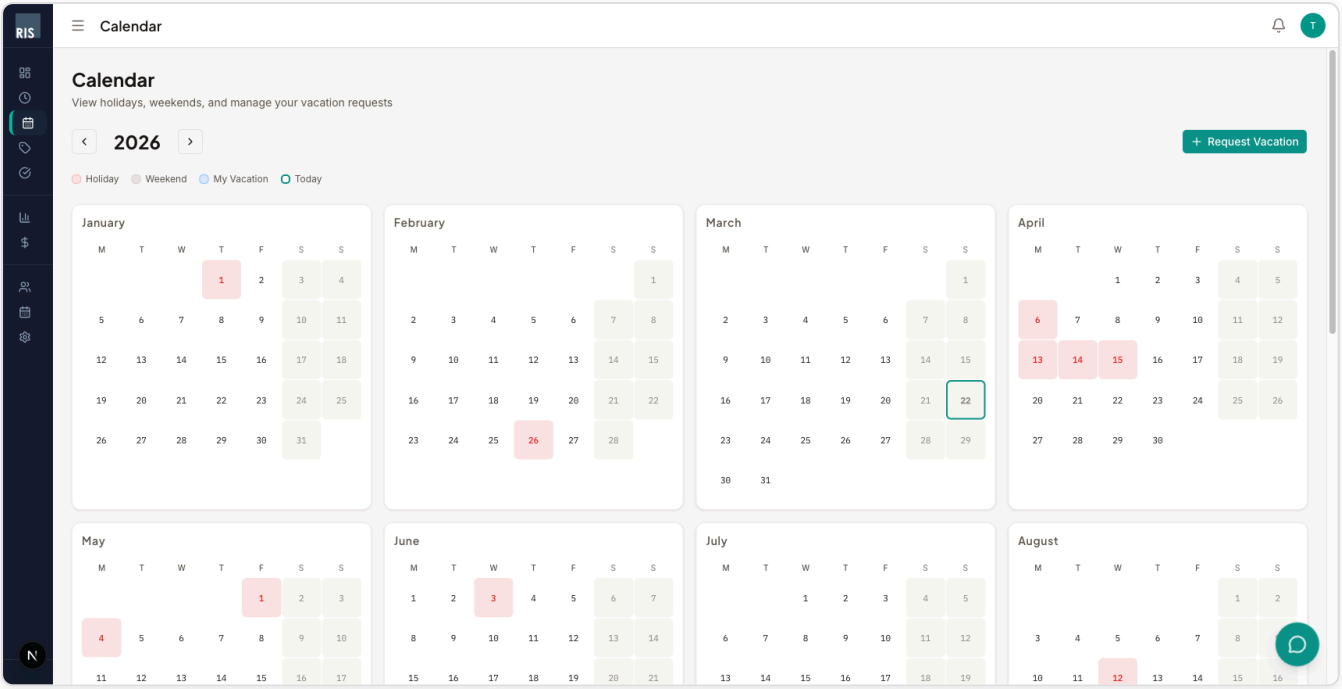

4.1 อ่านปฏิทิน

สี/เครื่องหมาย	ความหมาย
วงกลม **สีชมพู/แดง**	วันหยุดราชการ (เช่น วันสงกรานต์)
พื้นหลัง **สีเทา**	วันเสาร์-อาทิตย์
วงกลม **สีฟ้า**	วันลาของคุณ
วงกลม **สีเขียว**	วันนี้

- กดปุ่ม **< >** ข้าง "2026" เพื่อเปลี่ยนปี

4.2 ขอลาพักร้อน

1. กดปุ่ม **"+ Request Vacation"** สีเขียว (มุมขวาบนของปฏิทิน)
2. เลือก **วันเริ่ม** และ **วันสิ้นสุด**
3. เลือกประเภท: **ลาเต็มวัน** / **ลาครึ่งวันเช้า** / **ลาครึ่งวันบ่าย**
4. กดส่ง → คำขอจะถูกส่งไปให้หัวหน้าอนุมัติ

4.3 ประวัติวันลา

ด้านล่างปฏิทิน (ส่วน **"My Vacation Requests"**) แสดงรายการวันลาทั้งหมดของคุณ พร้อมสถานะ

---

5. อนุมัติใบบันทึกเวลา

> 👔 **สำหรับหัวหน้างานและผู้ดูแลระบบ** (charge_manager, admin)

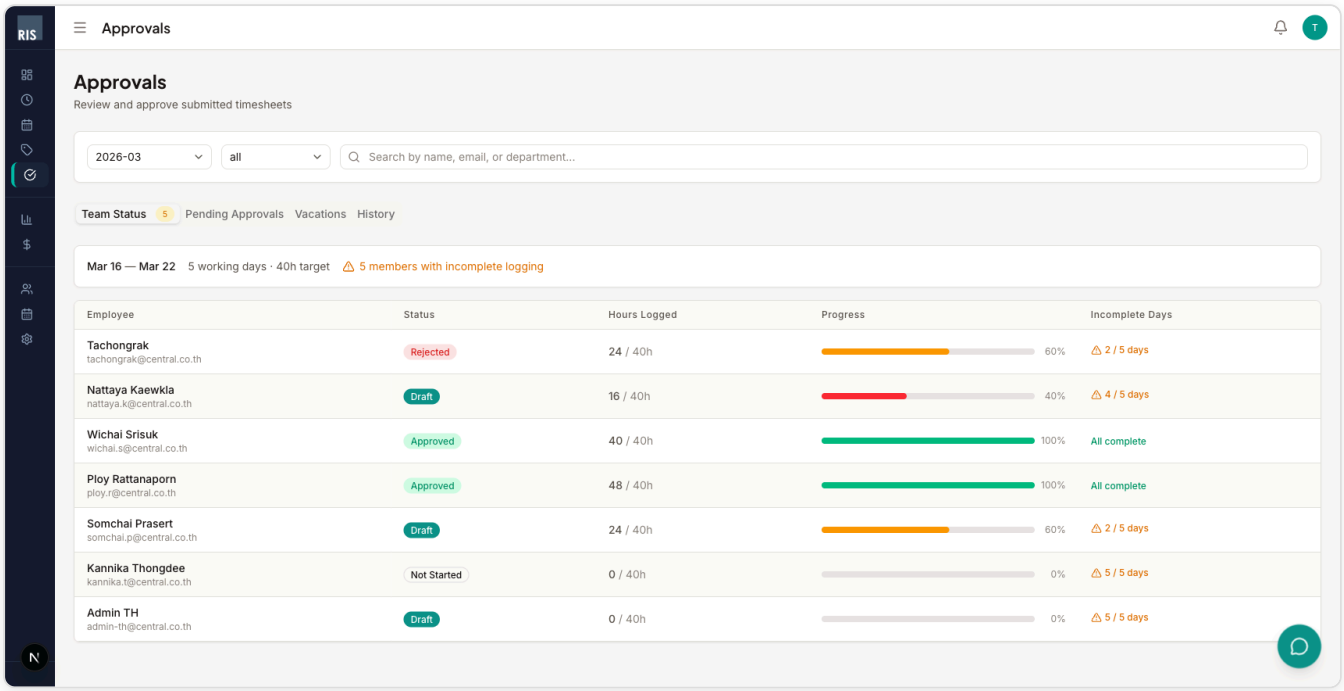

5.1 แท็บต่าง ๆ (กดที่ชื่อแท็บด้านบนเพื่อสลับ)

แท็บ	คำอธิบาย
Team Status (ค่าเริ่มต้น)	ดูว่าลูกทีมแต่ละคนบันทึกเวลาครบหรือไม่ แสดงแถบสี: เขียว=ครบ, เหลือง=เกินครึ่ง, แดง=น้อย
Pending Approvals	รายการใบบันทึกเวลาที่รอคุณอนุมัติ
Vacations	คำขอลาที่รอคุณอนุมัติ
History	ประวัติที่คุณอนุมัติ/ตีกลับไปแล้ว

5.2 อนุมัติใบบันทึกเวลา (ทีละใบ)

1. กดแท็บ **"Pending Approvals"**
2. กรองด้วย:
    - **ช่องเดือน** (ซ้ายบน เช่น "2026-03") — เลือกเดือน
    - **ช่อง status** — เลือก all / pending
    - **ช่องค้นหา** — พิมพ์ชื่อ อีเมล หรือแผนก

3. กด **ไอคอนตา** ด้านขวาของแต่ละแถว เพื่อดูรายละเอียด
4. กดปุ่ม **✓ (อนุมัติ)** หรือ **✗ (ตีกลับ)**
    - ถ้าตีกลับ สามารถเขียนเหตุผลให้พนักงานรู้ได้

5.3 อนุมัติทีเดียวหลายใบ

1. **ติ๊กช่องเลือก** หน้าแต่ละแถวที่ต้องการ
2. จะมี **แถบอนุมัติรวม** ขึ้นมาด้านล่าง
3. กดปุ่มอนุมัติรวม เพื่ออนุมัติทั้งหมดที่เลือก

5.4 อนุมัติวันลา

1. กดแท็บ **"Vacations"**
2. ดูชื่อพนักงาน วันที่ลา ประเภทการลา
3. กดปุ่ม **"Approve"** หรือ **"Reject"** ที่แต่ละรายการ

---

6. จัดการรหัสงาน

> 👔 **สำหรับผู้ดูแล** (admin, charge_manager, PMO, finance)

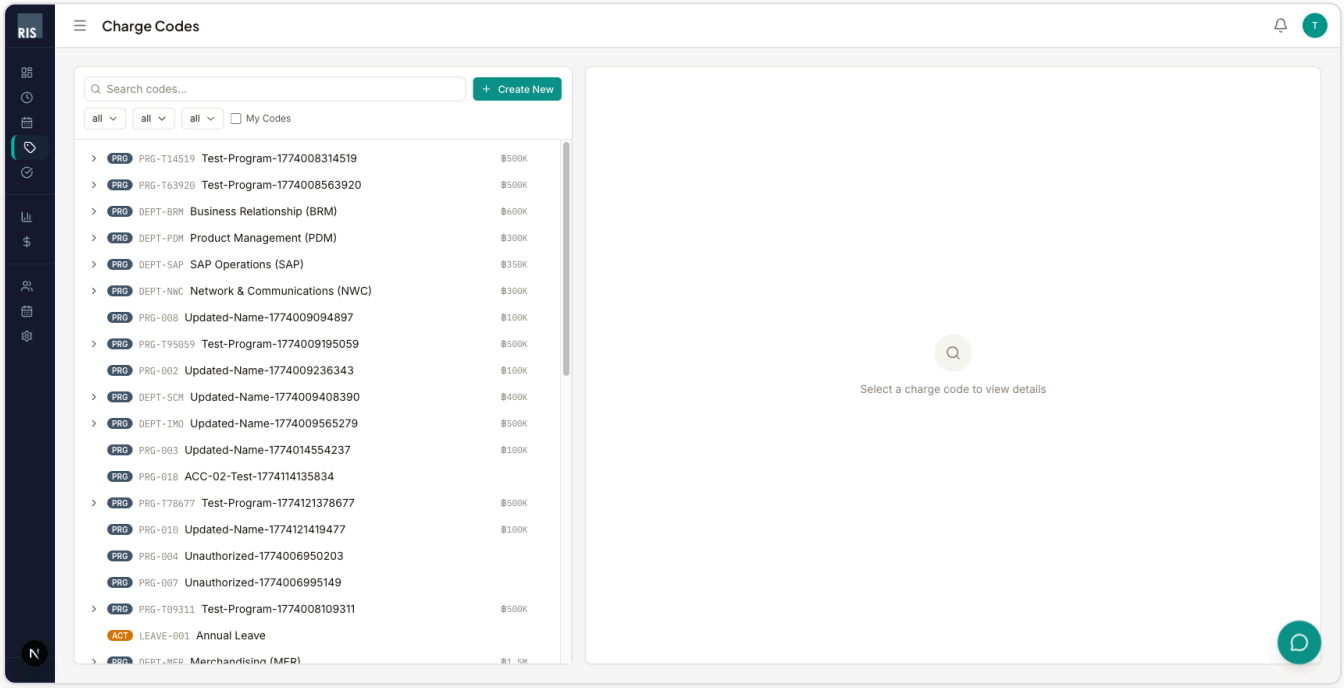

6.1 โครงสร้างรหัสงาน

ระดับ	ตัวอย่าง	ไอคอน
โปรแกรม (Program)	"Order Management System" — งานใหญ่สุด	PRG (สีเขียว)
โปรเจกต์ (Project)	"Phase 2 - Mobile App"	PRJ
กิจกรรม (Activity)	"Development"	ACT (สีส้ม)
งานย่อย (Task)	"Login Page"	TSK

6.2 ค้นหาและกรอง

กดตรงไหน	ทำอะไร
ช่อง **"Search codes..."** (ด้านบนซ้าย)	พิมพ์ชื่อหรือรหัสเพื่อค้นหา
ช่อง dropdown 3 ช่อง (all / all / all)	กรองตามระดับ, สถานะ, ประเภท
ช่องติ๊ก **"My Codes"**	แสดงเฉพาะรหัสงานที่มอบหมายให้คุณ
ปุ่ม **"+ Create New"** สีเขียว	สร้างรหัสงานใหม่ (เฉพาะผู้ดูแล)
กดที่ **ชื่อรหัสงาน** ในรายการ	ดูรายละเอียดในแผงด้านขวา
กดปุ่ม **ลูกศร >** หน้ารหัสงาน	ขยายดูโปรเจกต์/กิจกรรมย่อย

6.3 สร้างรหัสงานใหม่ (เฉพาะผู้ดูแล)

1. กดปุ่ม **"+ Create New"** สีเขียว (มุมขวาบน)
2. กรอก: ชื่อ, ระดับ, รหัสงานแม่, งบประมาณ, ประเภท (billable/non-billable), วันเริ่ม-สิ้นสุด
3. กดบันทึก

---

7. รายงาน

> 📊 **สำหรับผู้บริหาร ฝ่ายวางแผน และการเงิน** (admin, PMO, finance)

7.1 ภาพรวม (แท็บ Overview)

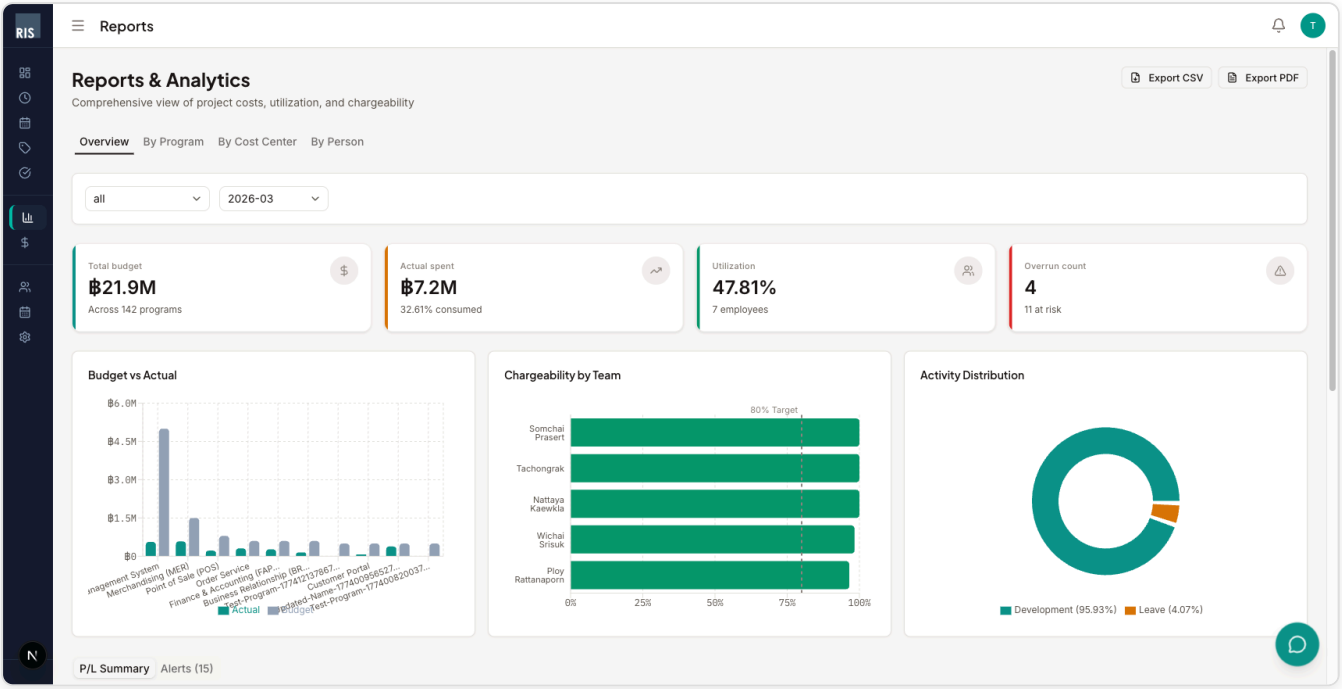

ส่วนประกอบบนหน้าจอ:

ตำแหน่ง	สิ่งที่แสดง
มุมขวาบน	ปุ่ม **"Export CSV"** (ดาวน์โหลดข้อมูลเป็นตาราง) และ **"Export PDF"** (สร้างรายงานพิมพ์ได้)
แถบแท็บ	กด **Overview** / **By Program** / **By Cost Center** / **By Person** เพื่อสลับมุมมอง
ช่อง dropdown	เลือกหน่วยงาน + เดือนที่ต้องการดู
4 กล่องสรุป	งบรวม (฿21.9M), ค่าใช้จ่ายจริง (฿7.2M), อัตราใช้กำลังคน (47.81%), จำนวนเกินงบ (4)
กราฟ Budget vs Actual	เปรียบเทียบงบกับค่าใช้จ่ายจริงเป็นแท่ง แยกตามโปรแกรม
กราฟ Chargeability by Team	แท่งแนวนอนแสดงแต่ละคน เส้นประ = เป้า 80%
กราฟ Activity Distribution	วงกลมแสดงสัดส่วนประเภทงาน (Development vs Leave)
ตาราง P/L Summary	กำไร-ขาดทุนแยกตามโปรแกรม (กดแท็บ **"Alerts"** เพื่อดูรายการเตือน)

7.2 แยกตามโปรแกรม (แท็บ By Program)

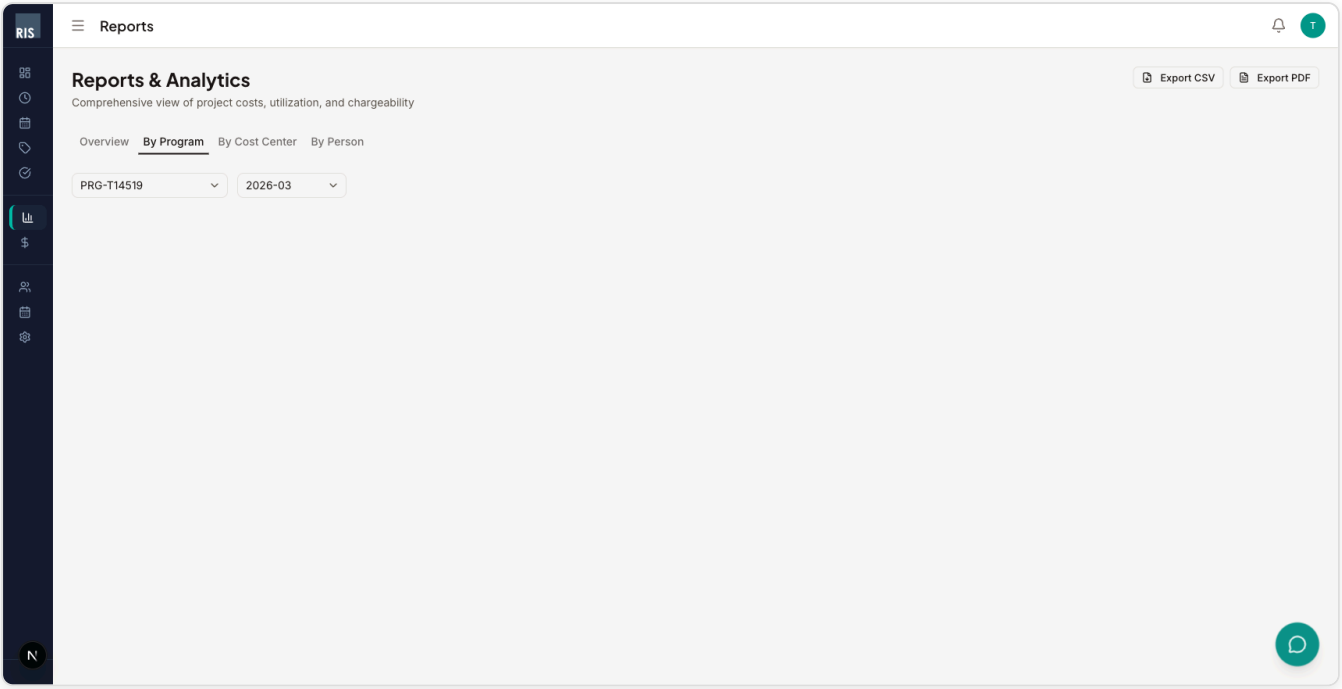

1. กดแท็บ **"By Program"** ที่แถบด้านบน
2. เลือก **โปรแกรม** จาก dropdown ซ้าย (เช่น "PRG-T14519")
3. เลือก **เดือน** จาก dropdown ขวา
4. ระบบจะแสดงรายละเอียดชั่วโมง ค่าใช้จ่าย และงบแยกตามโปรเจกต์/กิจกรรมภายในโปรแกรมนั้น

7.3 แยกตามหน่วยงาน (แท็บ By Cost Center)

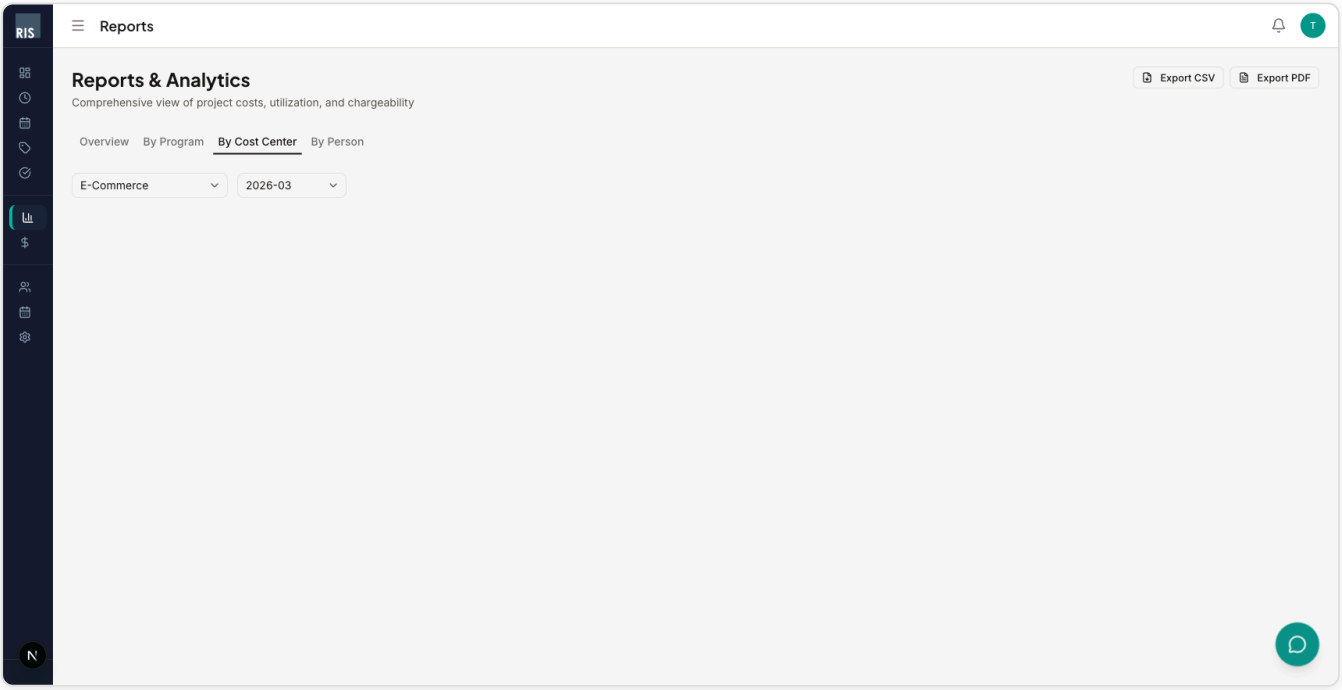

1. กดแท็บ **"By Cost Center"**

2. เลือก **หน่วยงาน** จาก dropdown (เช่น "E-Commerce")
3. เลือก **เดือน**
4. ดูค่าใช้จ่ายแยกตามแผนก — เหมาะสำหรับฝ่ายการเงิน

7.4 แยกตามบุคคล (แท็บ By Person)

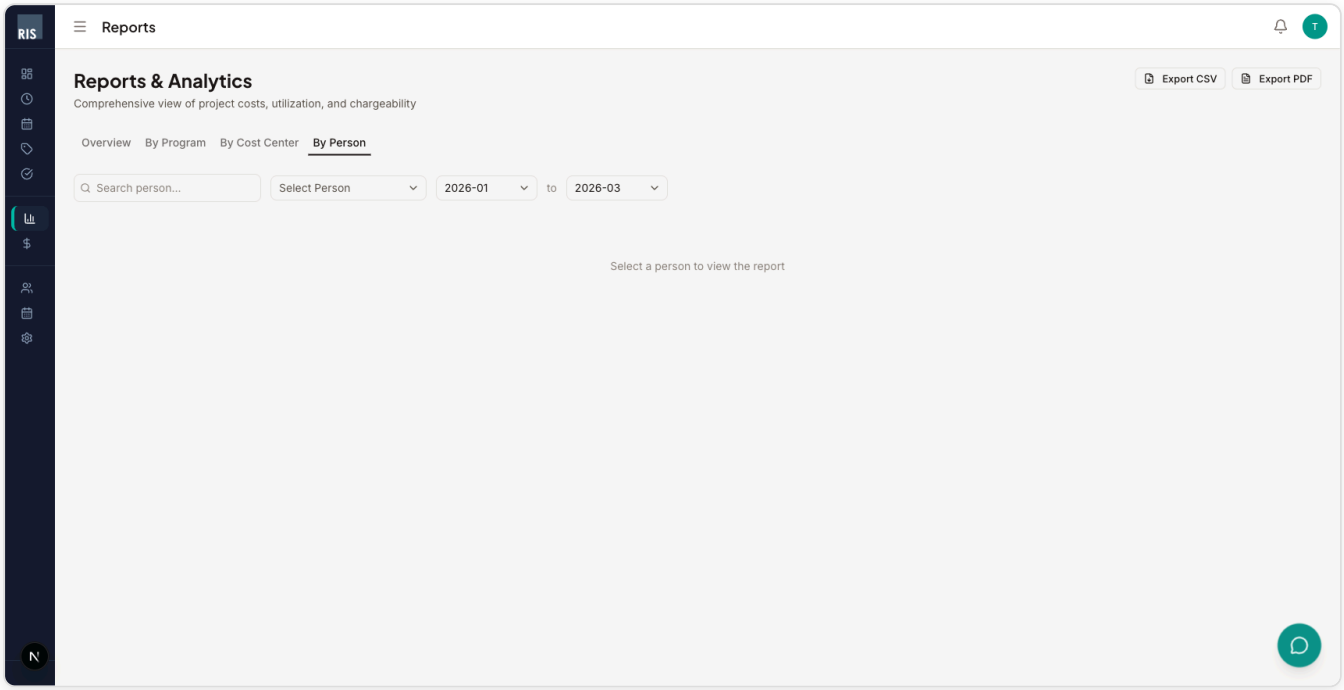

1. กดแท็บ **"By Person"**
2. พิมพ์ชื่อในช่อง **"Search person..."** หรือเลือกจาก dropdown **"Select Person"**
3. เลือก **ช่วงเดือน** (เช่น 2026-01 ถึง 2026-03)
4. ดูชั่วโมง อัตรา charge งาน และรหัสงานที่ใช้ของบุคคลนั้น

---

8. งบประมาณ

> 📊 **สำหรับผู้บริหาร ฝ่ายวางแผน และการเงิน** (admin, PMO, finance)

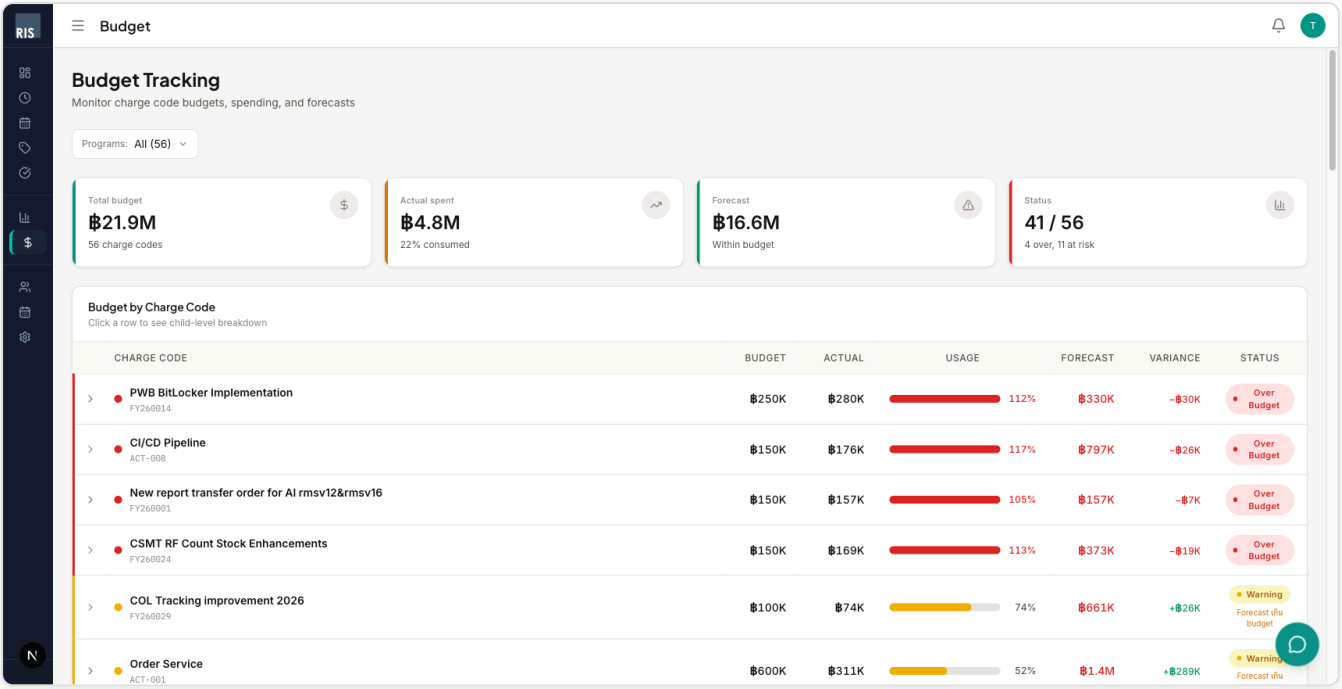

8.1 อ่านหน้างบประมาณ

ตำแหน่ง	สิ่งที่แสดง
dropdown "Programs" (ด้านบน)	กรองตามโปรแกรม หรือดูทั้งหมด ("All")
4 กล่องสรุป	งบรวม (฿21.9M), ค่าใช้จ่ายจริง (฿4.8M), คาดการณ์ (฿16.6M), สถานะ (41/56 ปกติ, 4 เกินงบ)
ตาราง "Budget by Charge Code"	รายละเอียดแต่ละรหัสงาน

8.2 อ่านตารางงบ

แต่ละแถวในตารางแสดง:

คอลัมน์	ความหมาย
Charge Code	ชื่อและรหัสงาน
Budget	งบที่ตั้งไว้
Actual	ค่าใช้จ่ายจริง
Usage	แถบสี + เปอร์เซ็นต์การใช้งบ
Forecast	ค่าใช้จ่ายที่คาดการณ์

Variance	ส่วนต่าง (+ = เหลืองบ, - = เกินงบ)
Status	ป้ายสีแสดงสถานะ

ความหมายของสี Status:

สี	ป้าย	ความหมาย
🟢 เขียว	On Track	ปกติ ยังอยู่ในงบ
🟡 เหลือง	Warning	ใช้เกิน 75% — ควรระวัง
🟠 ส้ม	Forecast เกิน	คาดว่าจะเกินงบ
🔴 แดง	Over Budget	เกินงบแล้ว

กดลูกศร > หน้าแต่ละแถว เพื่อขยายดูโปรเจกต์/กิจกรรมย่อยภายในรหัสงานนั้น

---

9. การแจ้งเตือน

> 👤 ทุกคนได้รับการแจ้งเตือน (ประเภทต่างกันตามตำแหน่ง)

9.1 ดูการแจ้งเตือน

กดที่ **ไอคอนกระดิ่ง** (มุมขวาบน ข้างรูปโปรไฟล์) → จะเห็นจำนวนที่ยังไม่ได้อ่าน

9.2 ประเภทการแจ้งเตือน

ประเภท	ใครได้รับ	รายละเอียด
เตือนส่งใบบันทึกเวลา	👤 พนักงาน	แจ้งเตือนก่อนถึงกำหนดส่ง
แจ้งใบรออนุมัติ	👔 หัวหน้า	มีลูกทีมส่งใบบันทึกเวลามาให้อนุมัติ
สรุปสถานะทีมรายสัปดาห์	👔 หัวหน้า	สรุปว่าใครส่งแล้ว ใครยังไม่ส่ง
วิเคราะห์รายสัปดาห์	👤 ทุกคน	ข้อมูลเชิงลึกเกี่ยวกับแนวโน้มการ charge งาน
เตือนงบประมาณ	📊 ผู้ดูแล/การเงิน	รหัสงานที่ใกล้เกินหรือเกินงบแล้ว

---

10. ตั้งค่าโปรไฟล์

> 👤 ทุกคนสามารถตั้งค่าได้

10.1 โปรไฟล์

กดที่ **รูปโปรไฟล์มุมขวาบน** → เลือก **"Profile"**

- แก้ไข **ชื่อที่แสดง** และ **แผนก** ได้ → กด **"Save"**
- อีเมล ตำแหน่ง และระดับงาน ดูได้แต่แก้ไขเองไม่ได้ (ต้องให้ผู้ดูแลเปลี่ยน)
- กดปุ่ม **"Change Password"** เพื่อเปลี่ยนรหัสผ่าน

10.2 การตั้งค่า

กดที่ **รูปโปรไฟล์มุมขวาบน** → เลือก **"Settings"**

การตั้งค่า	วิธีเปลี่ยน
ธีมหน้าจอ	กดเลือก Light (สว่าง) หรือ Dark (มืด)
มุมมองเริ่มต้น	เลือก Weekly (รายสัปดาห์) หรือ Bi-weekly (ราย 2 สัปดาห์)
เขตเวลา	เลือกจาก dropdown (เช่น Asia/Bangkok)
สกุลเงิน	เลือก THB (฿), USD ($), EUR (€), JPY (¥)
การแจ้งเตือน	ติ๊กเปิด/ปิดแยกตามประเภท: อีเมล, ในระบบ, Teams

---

11. สิทธิ์การใช้งานตามตำแหน่ง

ระบบแบ่งสิทธิ์ตามตำแหน่ง — ไม่ใช่ทุกคนจะเห็นทุกเมนู:

ตำแหน่ง	หน้าหลัก	บันทึกเวลา	ปฏิทิน	รหัสงาน	อนุมัติ	รายงาน	งบประมาณ	จัดการระบบ
👤 **พนักงาน**	✅	✅	✅	❌	❌	❌	❌	❌
👔 **หัวหน้างาน**	✅	✅	✅	✅	✅	❌	❌	❌
📊 **ฝ่ายวางแผน**	✅	✅	✅	✅	❌	✅	✅	❌
📊 **ฝ่ายการเงิน**	✅	✅	✅	✅	❌	✅	✅	❌
⚙️ **ผู้ดูแลระบบ**	✅	✅	✅	✅	✅	✅	✅	✅

---

12. สรุปขั้นตอนการใช้งาน

👤 พนักงาน — ทำทุกสัปดาห์

วัน	ทำอะไร	กดตรงไหน
จ.	เพิ่มรหัสงาน	กด **"+ Add Charge Code"** ด้านล่างตาราง (หรือ "Copy from Last Period")
จ.–ศ.	กรอกชั่วโมงทุกวัน	กดช่องในตาราง → พิมพ์ชั่วโมง
ศ.	ตรวจยอดรวม	ดูแถว Daily Total — ทุกวันต้อง 8.00
ศ.	ส่งใบ	กดปุ่ม **"Submit →"** สีเขียว มุมขวาล่าง
	รอผล	หัวหน้าอนุมัติ → ได้แจ้งเตือน

👔 หัวหน้างาน — ทำทุกสัปดาห์

ขั้นตอน	ทำอะไร	กดตรงไหน
1	ดูสถานะทีม	ไปหน้า **Approvals** → แท็บ **"Team Status"**
2	ตรวจใบที่ส่งมา	กดแท็บ **"Pending Approvals"**
3	ดูรายละเอียด	กด **ไอคอนตา** ที่แต่ละแถว
4	อนุมัติ/ตีกลับ	กดปุ่ม ✓ หรือ ✗
5	ตรวจวันลา	กดแท็บ **"Vacations"** → กด Approve/Reject

📊 ผู้บริหาร / การเงิน — ทำทุกเดือน

ขั้นตอน	ทำอะไร	กดตรงไหน
1	ดูภาพรวมตัวเลข	ไปหน้า **Reports** → แท็บ **"Overview"**
2	ดูแยกตามโปรแกรม	กดแท็บ **"By Program"** → เลือกโปรแกรม
3	ดูงบประมาณ	ไปหน้า **Budget** → ดูตาราง + สถานะสี
4	ส่งออกข้อมูล	กดปุ่ม **"Export CSV"** หรือ **"Export PDF"** มุมขวาบน

> 📞 **ต้องการความช่วยเหลือ?** กดปุ่มแชท (วงกลมสีเขียวมุมขวาล่าง) เพื่อคุยกับ JARVIS ผู้ช่วย AI หรือติดต่อฝ่าย IT