LAPORAN AKTUALISASI · LATSAR CPNS GOL. III ANGKATAN I · 2026

Optimalisasi Pengawasan Koperasi Desa/Kelurahan Merah Putih Melalui Dashboard Pemetaan Digital

Dinas Koperasi & UMKM Prov. Sultra | 1 Maret – 10 April 2026 | Kendari, Sulawesi Tenggara

100%	7/7	30	147	20
Realisasi Kegiatan	Kegiatan Selesai	Hari Kerja	Poin Habituasi	Skor APKL Tertinggi

MA **Masyhuri Arifin, S.E.**
Pengawas Koperasi Ahli Pertama
NDH 36 | NIP 199005262025041003 | Bid. Pengawasan & Pemeriksaan

PENGUJI
Drs. H. Asrun Lio, M.Hum., Ph.D
NIP. 196805251993031001

MENTOR
Hj. Ani Buton, S.E., M.M
NIP. 197002042003122002

COACH
Ir. H. Amir Ma'sum, M.M
NIP. 196710011993031001

Identifikasi & Analisis Isu

Teknik APKL · Skala Likert 1–5 · Core Issue terpilih

Skor APKL — Penetapan Core Issue

Isu #1 — Core Issue Belum optimalnya penyajian data sebaran Koperasi	A=5 · P=5 · K=5 · L=5 Skor sempurna – sangat aktual, problematik, menyangkut khalayak luas	20	RANK I
Isu #2 Rendahnya efektivitas LPJ kegiatan pelatihan	A=4 · P=4 · K=4 · L=4 Kuat namun cakupan lebih sempit dari isu #1	16	RANK II
Isu #3 Digitalisasi sertifikat pelatihan koperasi	A=4 · P=3 · K=4 · L=4 Layak namun skala problematik lebih rendah	15	RANK III

0 5 10 15 20

A=Aktual | P=Problematik | K=Khalayak | L=Layak

Solusi Inovatif

Gagasan Kreatif berbasis Smart ASN · Perpres 95/2018 SPBE

GAGASAN KREATIF TERPILIH

Dashboard Pemetaan Digital Berbasis GIS

Vercel | Google Sheets | Apps Script | GIS Interaktif | Cloud

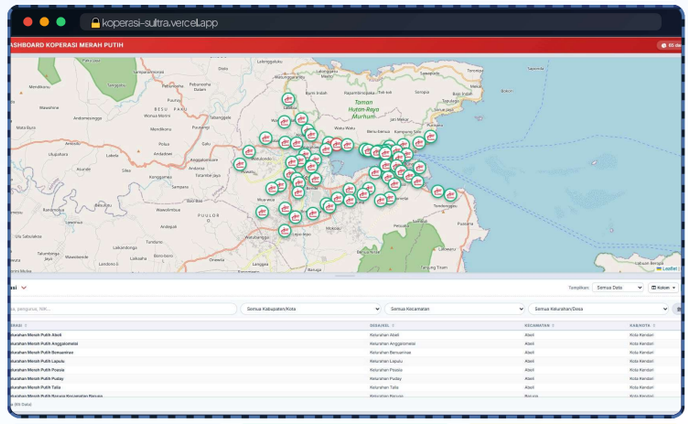

Efisiensi: Jam→Detik — Filter dinamis kab/kota memangkas waktu pencarian drastis.

Smart Governance — Mendukung Perpres 95/2018 & Inpres 9/2025.

Peta & Profil Lengkap — Koordinat, status, NIB & profil real-time cloud.

Capaian & Realisasi Aktualisasi

7 Kegiatan Utama · 30 Hari Habituasi Off-Campus

100%	30	147	GIS
Realisasi 7/7 Kegiatan	Hari Kerja Off-campus	Poin BerAKHLAK	Teknologi Cloud & Spasial

① Persiapan & Konsultasi Rancangan — 2–5 Mar 2026 — ✓100%
Menyiapkan bahan konsultasi & konsep dashboard, Pertemuan konsultasi dengan Mentor, Mencatat arahan & meminta persetujuan

② Pengumpulan & Verifikasi Data Spasial — 4–6 Mar 2026 — ✓100%
Mengumpulkan data via SIMKOPDES & Pendamping, Memverifikasi validitas & titik koordinat, Mengelompokkan data berdasarkan kriteria

③ Perancangan Dashboard Pemetaan — 9–11 Mar 2026 — ✓100%
Identifikasi platform (Vercel, Google Apps Script), Membuat rancangan/sketsa dashboard, Pemanfaatan AI untuk coding dashboard

④ Pembuatan & Pengembangan Dashboard — 11–13 Mar 2026 — ✓100%
Menginput & integrasikan database tervalidasi, Membangun titik koordinat spasial & profil koperasi, Menambahkan fitur filterisasi wilayah & status

⑤ Uji Coba Terbatas & Terima Masukan — 16–25 Mar 2026 — ✓100%
Uji coba akses & fitur dashboard secara mandiri, Meminta rekan kerja mencoba dashboard, Menampung masukan & perbaikan/debugging

⑥ Sosialisasi & Demonstrasi Dashboard — 25 Mar–6 Apr 2026 — ✓100%
Menyusun panduan/manual book dashboard, Mengundang mentor, rekan & pimpinan, Memaparkan cara kerja & distribusi URL akses

⑦ Evaluasi & Pelaporan Hasil Aktualisasi — 7–10 Apr 2026 — ✓100%
Menganalisis efektivitas monitoring pasca-digitalisasi, Mengumpulkan bukti fisik & screenshot dashboard, Menyusun laporan akhir aktualisasi

Dokumentasi Kegiatan 1 – 7

Nilai-nilai BerAKHLAK

Kata Kunci Implementasi · 7 Core Values · 147 Poin Habituasi

BERORIENTASI PELAYANAN
Memahami Kebutuhan
Solutif Cekatan
Dapat Diandalkan
Ramah
Perbaikan Tiada Henti
Pelayanan Prima
Responsif Konsultatif

AKUNTABEL
Tanggung Jawab
Transparan
Berintegritas Jujur
Cermat Disiplin
Tepat Waktu Valid Data
Objektif

KOMPETEN
Kualitas Terbaik
Digital Skill
Terus Belajar Ahli GIS
Inovasi AI
Meningkatkan Kompetensi
Problem Solving Analitik
Quality Assurance

HARMONIS
Lingkungan Kondusif
Menghargai
Suka Menolong
Komunikasi Baik
Menghargai Perbedaan
Selaras Inklusif
Kolaborasi Tim

LOYAL
Dedikasi Komitmen
Jaga Nama Baik
Tegak Lurus
Pengabdian
Selaras Visi Jaga Rahasia
Setia NKRI

ADAPTIF
Proaktif
Terus Berinovasi
Inovasi Digital
Smart Governance
Digital Culture
Menyesuaikan Diri
Antusias Perubahan
Agile Paperless

KOLABORATIF
Sinergi Tim
Terbuka Kerja Sama
Lintas Bidang
Melibatkan Atasan
Musyawarah
Cross-Check
Sumber Daya Bersama
Feedback Loop

Manfaat & Testimoni

Dampak nyata & respons stakeholder terhadap Dashboard Pemetaan Digital

Bagi Instansi
Keputusan strategis berbasis data – efisiensi pengawasan meningkat. Mendukung capaian SAKIP & SPBE.

Bagi Koperasi
Pembinaan tepat sasaran – koperasi di wilayah terpencil kini terpantau langsung.

Bagi Masyarakat
Transparansi meningkat – kepercayaan terhadap Program Koperasi Merah Putih makin kuat.

★★★★★
"Ini baru Pengawasan, tepat di Intinya."

AB **Hj. Ani Buton, S.E., M.M**
Mentor · Kabid Pengawasan & Pemeriksaan

★★★★★
"Perencanaan rute kunjungan jadi efisien – kami tahu titik prioritas sebelum berangkat."

RK **Rekan Pengawas Koperasi**
Bid. Pengawasan & Pemeriksaan

★★★★★
"Data awal yang ditampilkan, kalau dikembangkan lagi sudah seperti diklat PIM 3."

PD **Dr. La Ode Muhammad Shalihin, S.Pd, M.Pd**
Kepala Dinas Koperasi & UMKM Sultra

Rencana Tindak Lanjut & Dampak

Komitmen pasca-habituasi · Dampak lintas stakeholder

1. **MEI – JUN 2026**
   Pemutakhiran Data Berkala
   Update data spasial Triwulan II bersama Bidang Perizinan.
2. **JULI 2026**
   Sosialisasi Lanjutan Lintas Bidang
   Perluasan ke seluruh bidang Dinas Koperasi & UMKM.
3. **AGUSTUS 2026**
   Evaluasi Efektivitas Dashboard
   Review kinerja & feedback untuk pengembangan fitur v2.
4. **SEPTEMBER 2026**
   Perluasan Se-Sulawesi Tenggara
   Pemetaan seluruh desa/kelurahan 17 kab/kota Sultra.

Dampak Lintas Stakeholder

Gubernur	Pemantauan progres Inpres 9/2025 real-time – laporan Satgas 1×/7hr
Dinas	Keputusan strategis berbasis data, mendukung capaian SAKIP
Koperasi	Pembinaan tepat sasaran, prioritas kunjungan berbasis peta digital
Masyarakat	Transparansi & akuntabilitas program publik meningkat