Diário Oficial
Estado de Pernambuco

Ano CX • Nº 44 | Poder Executivo | Recife, quinta-feira, 12 de março de 2026

Governo inaugura requalificação de dois andares e da Sala Vermelha do HR

O investimento nas três áreas foi de R$ 19,4 milhões; ao todo, o Hospital da Restauração já recebeu R$ 179 milhões em projetos de modernização da estrutura e de equipamentos

Reestruturando a maior unidade de saúde de Pernambuco, o Governo do Estado entregou ontem a requalificação da Sala Vermelha e dos 6º e 8º andares do Hospital da Restauração (HR), no Recife. Foram investidos R$ 19,4 milhões na reforma. Ainda nesta etapa, foram aportados R$ 2,8 milhões para a equipagem de engenharia clínica dos pavimentos. Ao todo, a unidade já recebeu R$ 179 milhões em projetos das secretarias de Saúde (SES) e de Projetos Estratégicos (Sepe), além da Companhia Estadual de Habitação e Obras (Cehab). A gestão estadual ainda destacou os R$ 76,4 milhões oriundos da SES para a modernização de equipamentos e da infraestrutura.

"Desde o primeiro dia, tínhamos a clareza do desafio que é a reestruturação da saúde pública de Pernambuco, e o Hospital da Restauração era o grande exemplo disso. Aqui já colocamos cerca de R$ 80 milhões, que estão em novas macas, novas poltronas, ressonância magnética e muito mais. Isso faz parte de um esforço muito grande de todos os trabalhadores, desde a equipe de projetos e licitações até a equipe dos hospitais, porque fazer uma reforma dessa com o hospital em pleno funcionamento não é algo simples. Este será o ano da saúde pública em Pernambuco", afirmou a governadora Raquel Lyra, ao lado da vice-governadora Priscila Krause.

Todo o valor investido foi oriundo de operações de crédito realizadas pelo Estado. Com a requalificação, os andares passam a contar com uma nova e moderna estrutura física. As enfermarias agora dispõem de sistema de climatização, algo inédito no hospital, além de piso vinílico, que facilita a limpeza dos espaços e o transporte de pacientes. Ao todo, foram entregues 149 leitos.

"É uma revolução em toda a saúde. Todos os equipamentos são absolutamente novos para que possamos prestar um serviço de maior qualidade à nossa população. Fazer a reforma de um gigante como o Hospital da Restauração, com ele funcionando, é um desafio enorme. Seguimos atendendo às necessidades da assistência e mantendo o hospital funcionando e atendendo a população nesse período", afirmou a secretária de Saúde, Zilda Cavalcanti.

Foto: Janaína Pepeu/Secom

Andares *passam a contar com uma nova e moderna estrutura física após a requalificação*

Além disso, os ambientes foram equipados com novos mobiliários e equipamentos hospitalares. Cada andar também passou a contar com uma sala de aula, destinada à formação e capacitação de profissionais de saúde. Para o diretor-geral da unidade, Dr. Petrus Andrade Lima, isso reforça a qualidade do ambiente de trabalho. "Hoje (ontem) é uma data bem emblemática. Dois andares de internamento, mais a Sala Vermelha da emergência do trauma, completamente requalificados, com aumento de qualidade e climatização. É o primeiro grande passo dessa grande reforma que o HR, o maior hospital de trauma do Norte-Nordeste, recebe. Não só trazendo conforto aos pacientes, mas também conforto aos servidores que aqui trabalham", afirmou o gestor.

Ainda no HR, a gestão estadual também entregou a requalificação da Sala Vermelha da Emergência Geral da unidade. Localizado no 1º andar, o setor é a principal porta de entrada do hospital para pacientes em estado crítico, como vítimas de grandes traumas. O espaço passou por requalificação estrutural, modernização do layout assistencial e reorganização estratégica, com cerca de 180 metros quadrados e 12 leitos voltados ao atendimento imediato de casos graves.

Obras – Outros setores do HR também passaram por requalificação recentemente, como a ala norte do 7º andar, a UTI Pediátrica, o Serviço de Anatomia Patológica, a Endoscopia e as salas de ultrassom e de processamento de imagem. Todos esses espaços receberam novos materiais e equipamentos. Além disso, também estão sendo realizadas a recuperação da fachada, que conta com investimento de R$ 12,4 milhões, e a reforma do 4º andar.

Prédio – O projeto de requalificação do Hospital da Restauração foi anunciado pelo Estado e prevê novas intervenções estruturais nos próximos anos. Está em planejamento a construção de um novo prédio integrado ao complexo hospitalar, com área estimada em 14,5 mil metros quadrados. O edifício terá 210 novos leitos, sendo 130 de UTI, 60 de enfermaria e 20 destinados ao atendimento emergencial.

Já com licitação em andamento e investimento estimado em R$ 65 milhões, o Hospital da Restauração ganhará duas novas torres de elevadores e escadas, que vão reduzir o tempo de deslocamento de pacientes entre os pavimentos e acrescentar seis novos elevadores à unidade.

Estado entrega reforma da UTI Pediátrica do Hospital Barão de Lucena, no Recife

Após a entrega da Sala Vermelha e dos 6º e 8º andares do Hospital da Restauração (HR), o Governo do Estado inaugurou mais uma requalificação no Hospital Barão de Lucena (HBL), no Recife. A gestão entregou ontem a Unidade de Terapia Intensiva (UTI) Pediátrica da unidade de saúde, que passou por reformas que possibilitam um atendimento de melhor qualidade às crianças assistidas pelo Sistema Único de Saúde (SUS).

"Por muito tempo, esse hospital que cuida de gerações não passou por requalificações estruturais. Agora, estamos trazendo investimentos na compra de equipamentos novos, poltronas para os acompanhantes, além da renovação da parte elétrica, hidráulica, do piso, do forro, do teto e das iluminações. Estamos tratando a saúde pública com investimento e cuidado", ressaltou a governadora Raquel Lyra.

A UTI, localizada no 3º andar do HBL, conta com oito novos leitos destinados a pacientes pediátricos em estado crítico. A intervenção incluiu adequações na estrutura física e modernização das instalações, conforme as normas técnicas e sanitárias vigentes, detalha a secretária estadual de Saúde, Zilda Cavalcanti. "O Barão de Lucena é um hospital de referência em alta complexidade pediátrica, atendendo todo o Estado. Por isso, esta é mais uma entrega importante para reforçar o cuidado com nossas crianças. Esta é a terceira vez que a gestão estadual entrega UTIs pediátricas no HBL, demonstrando a preocupação com a saúde em todas as idades", destacou a titular da SES.

Intervenções – As melhorias também contemplaram os espaços assistenciais, com a disponibilização de poltronas para acompanhantes, garantindo melhores condições de trabalho às equipes e mais conforto às famílias. Desde 2023, o HBL vem recebendo um investimento de aproximadamente R$ 90 milhões do Estado. Já foram entregues, por exemplo, a requalificação da UTI Neonatal e novos elevadores, e está em andamento a reforma da fachada e de outros ambientes.

Foto: Yacy Ribeiro/Secom

Setor *conta com oito novos leitos destinados a pacientes pediátricos em estado crítico*

Pernambuco no Oscar: Cinema São Luiz exibe premiação com programação cultural

Localizado no Recife, o histórico cinema recebe neste domingo uma sessão especial para exibir a cerimônia do Oscar, com frevo, tapete vermelho e atrações culturais pernambucanas

No domingo, o cinema mundial celebra seus destaques com a cerimônia do Oscar 2026. Em Pernambuco, a festa tem um sabor especial, já que o filme O Agente Secreto, do cineasta pernambucano Kleber Mendonça Filho, concorre a quatro estatuetas, incluindo a de Melhor Filme. Por isso, a celebração no Recife terá um palco simbólico: o Cinema São Luiz, que é um dos cenários do longa e recebe, a partir das 18h30, o evento "Pernambuco no Oscar", com transmissão da premiação, programação cultural com frevo, tapete vermelho, apresentação da Pitombeira dos Quatro Cantos e desfile dos Bonecos Gigantes de Olinda. A iniciativa é promovida pelo Governo de Pernambuco, por meio da Secretaria de Cultura (Secult) e da Fundação do Patrimônio Histórico e Artístico de Pernambuco (Fundarpe). Quem quiser assistir à cerimônia na parte interna do cinema poderá retirar ingressos gratuitos no sábado, a partir das 10h, exclusivamente na bilheteria do local, sendo permitido um ingresso por CPF. Na área externa, um telão vai exibir a premiação.

"É uma alegria ver o cinema pernambucano chegar tão longe e disputar o Oscar com um filme dirigido por um talento da nossa terra. Queremos que o público possa viver esse momento junto, celebrando e torcendo no Cinema São Luiz, um espaço tão simbólico para a nossa cultura e história", afirmou a governadora Raquel Lyra.

A programação começa a partir das 18h30 e vai transformar a Rua da Aurora em um grande tapete vermelho. Em frente ao histórico Cinema São Luiz, o público será recebido pela Pitombeira dos Quatro Cantos e sua tradicional orquestra de frevo, que abre a noite em clima de festa. A área externa também contará com cenários inspirados no universo do filme de Kleber Mendonça Filho, incluindo referências que dialogam com o imaginário da cidade, como a lendária perna cabeluda, carros antigos e o orelhão do longa, elementos que ajudam a criar uma atmosfera cinematográfica para quem chegar ao local.

"Ver um filme de Kleber Mendonça Filho chegar a uma premiação tão importante, levando o nome do nosso Estado e tendo o Cinema São Luiz como parte dessa história, enche todos nós de orgulho. Abrir as portas desse cinema para que o público acompanhe e torça junto é uma forma de celebrar a força da nossa cultura e do cinema pernambucano", destaca a secretária de Cultura de Pernambuco, Cacau de Paula.

Às 21h, começa a transmissão da cerimônia do Oscar, exibida simultaneamente dentro do Cinema São Luiz e em um telão montado do lado de fora. Durante os momentos dedicados às indicações do filme pernambucano, a celebração ganha ainda mais cor local. Uma orquestra de frevo vai entrar em cena ao lado dos tradicionais Bonecos Gigantes de Olinda, representando o diretor Kleber Mendonça Filho, o ator Wagner Moura e a atriz Tânia Maria.

"O Cinema São Luiz é um dos grandes símbolos da relação do povo pernambucano com o cinema e com a memória cultural do Recife. Abrir suas portas para que o público acompanhe junto um momento tão importante como o Oscar reafirma o compromisso do Estado com o valor desse patrimônio", ressalta a presidente da Fundarpe, Renata Borba.

Foto: Fundarpe/Divulgação

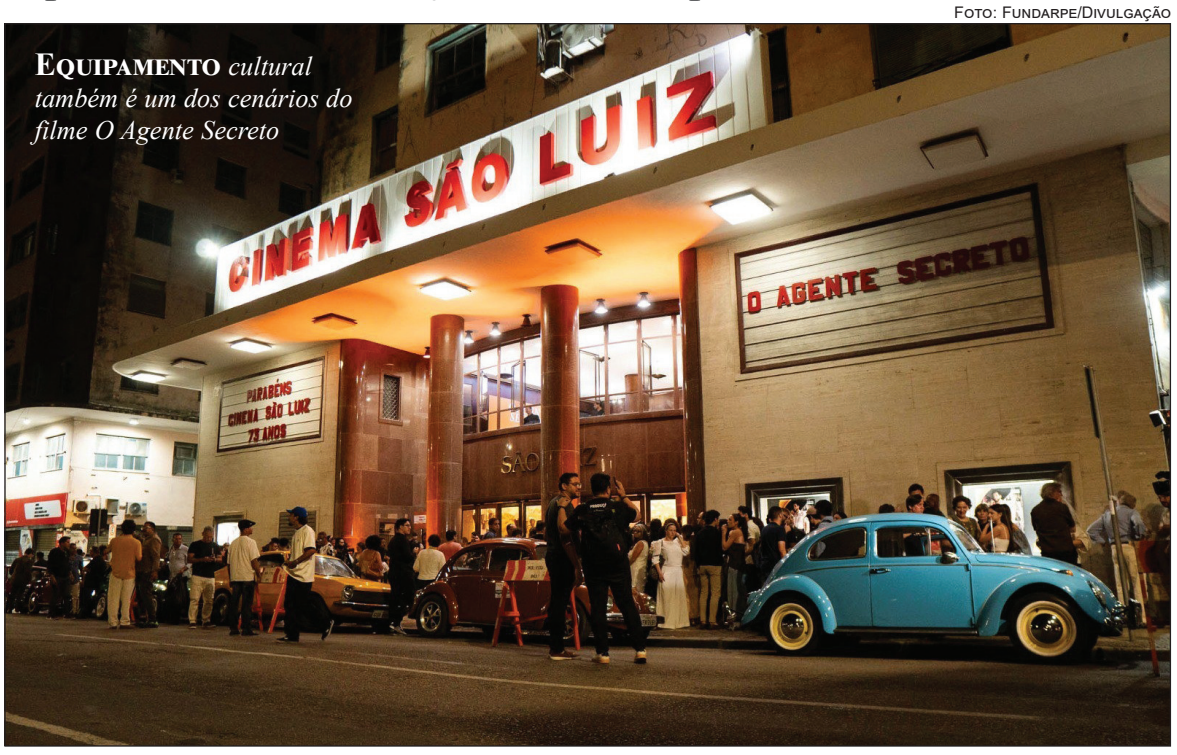

Equipamento *cultural também é um dos cenários do filme O Agente Secreto*

O Agente Secreto concorre nas categorias do Oscar: Melhor Filme, Melhor Filme Internacional, Melhor Ator, para Wagner Moura, e Melhor Elenco. Nesta temporada de premiações, o Cinema São Luiz ganha ainda mais notoriedade ao aparecer como personagem no longa pernambucano, reforçando seu lugar simbólico na paisagem cultural da capital e na memória afetiva do público. Ambientado no Recife de 1977, o filme também teve cenas gravadas em outros locais icônicos da capital estadual, como a sede da Fundarpe e o Ginásio Pernambucano.

Patrimônio – Inaugurado em 1952, o Cinema São Luiz é um dos mais emblemáticos cinemas de rua do país, um dos principais patrimônios culturais de Pernambuco e símbolo da relação afetiva do Recife com a sétima arte. Com sua arquitetura preservada, balcões elegantes e a icônica fachada iluminada às margens do Capibaribe, o espaço atravessa gerações como ponto de encontro da cultura pernambucana. O local é um equipamento público cultural gerido pelo Estado, por meio da Fundarpe, e integra a rede de espaços dedicados à preservação e difusão da cultura em Pernambuco.

Governo do Estado lança edital da Convocatória Nacional Pernambuco Meu País 2026/2027

O Governo do Estado, por meio da Secretaria de Cultura (Secult), da Fundação do Patrimônio Histórico e Artístico de Pernambuco (Fundarpe) e da Empresa Pernambucana de Turismo (Empetur), lançou ontem o edital da Convocatória Nacional Pernambuco Meu País 2026/2027 para a seleção de propostas artístico-culturais que irão compor os ciclos Turístico e Cultural do Estado no período de 12 meses. Os agentes culturais interessados em participar da convocatória podem se inscrever exclusivamente na aba "Oportunidades" do Mapa Cultural de Pernambuco (**www.mapacultural.pe.gov.br**), entre 17 de março e 8 de abril.

"O edital Convocatória Pernambuco Meu País é parte de uma política pública que reconhece a cultura como um eixo fundamental de desenvolvimento social e econômico. Ao abrir essa convocatória nacional, o Governo de Pernambuco fortalece o cenário cultural, estimula a participação de agentes culturais e amplia as oportunidades para que a arte e a criatividade pernambucanas circulem e dialoguem com públicos diversos", pontuou a secretária de Cultura, Cacau de Paula.

A convocatória tem como objetivo ampliar o acesso da população a diferentes linguagens culturais nas quatro macrorregiões do Estado e inclui as edições da política pública Festival Pernambuco Meu País, exceto os ciclos carnavalesco e junino, que já possuem editais exclusivos. Podem participar artistas individuais, grupos e coletivos, além de pessoas reconhecidas por notório saber em suas áreas. As propostas abrangem 13 categorias artísticas e irão compor atividades como shows, espetáculos, exposições, cortejos, oficinas e outras ações culturais promovidas pelo Governo de Pernambuco.

"A convocatória nacional amplia o acesso às políticas públicas de cultura e fortalece a diversidade da programação do Pernambuco Meu País. Ao abrir espaço para diferentes linguagens, o edital estimula a circulação de artistas e saberes, garantindo que a programação alcance públicos e territórios diversos", destacou a presidente da Fundarpe, Renata Borba. O presidente da Empetur, Eduardo Loyo, destacou o potencial turístico da política pública. "O Festival Pernambuco Meu País leva movimento às cidades, atrai turistas e revela um dos maiores diferenciais de Pernambuco, que é o acolhimento do nosso povo. Essa convocatória é, na prática, um convite para que artistas tragam sua arte para os palcos e para as ruas do Estado. É mais uma forma de mostrar que Pernambuco é um destino múltiplo, vibrante e que vive cultura e turismo durante todo o ano", ressaltou o gestor.

Foto: Juana Carvalho/Secult

Inscrições *iniciam em 17 de março, exclusivamente na plataforma Mapa Cultural de Pernambuco*

O processo de habilitação das propostas inscritas será realizado em duas etapas: análise documental e artística. Todos os detalhes e o cronograma do processo estão no edital. As etapas da convocatória podem ser acompanhadas no Mapa Cultural de Pernambuco e também no portal Cultura PE (**www.cultura.pe.gov.br**).

Dúvidas – Em caso de dúvidas ou problemas técnicos na plataforma de inscrição do Mapa Cultural de Pernambuco, os agentes culturais podem pedir suporte exclusivamente por meio do atendimento via WhatsApp (**81**) **3184-3018** e pelo e-mail **contato.mapacultural@secult.pe.gov.br**. As informações, dúvidas e outros esclarecimentos sobre a documentação exigida serão prestados por meio do e-mail **contactacaofundarpe@gmail.com** e do telefone/Whatsapp (**81**) **3184-3015**. A Fundarpe também realiza atendimento presencial, exclusivamente para dúvidas sobre documentação, na sede da Fundação, na Rua da Aurora, nº 463, bairro da Boa Vista, Recife.

Ampliando a cidadania, aplicativo Tá na Mão contabiliza mais de 8 mil atendimentos em PE

Lançada em setembro de 2025, a ferramenta integra as ações do programa Pernambuco Acessível, do Governo do Estado, e facilita o acesso de pessoas com deficiência a serviços públicos

Foto: Camilla Nascimento/SJDH

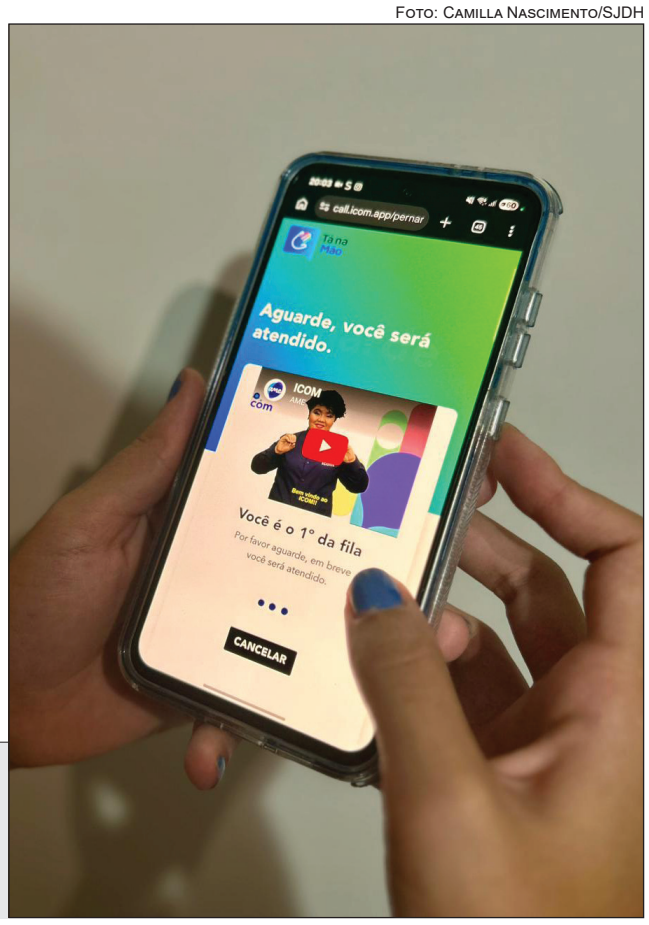

Acesso *ao serviço não consome dados de internet do usuário*

O acesso a serviços públicos para pessoas surdas em Pernambuco ganhou um importante reforço com o aplicativo Tá na Mão, que já contabiliza mais de 8 mil atendimentos realizados entre setembro de 2025 e fevereiro de 2026. A iniciativa integra o programa Pernambuco Acessível, do Governo do Estado, oferecendo interpretação em Libras simultânea e gratuita, tornando os atendimentos mais inclusivos e acessíveis.

"Quando ampliamos o acesso aos serviços públicos, estamos garantindo cidadania. O aplicativo Tá na Mão nasce justamente com esse propósito: aproximar o Estado das pessoas e assegurar que ninguém fique de fora. Esse é um compromisso que temos reforçado no Governo de Pernambuco: construir políticas públicas cada vez mais inclusivas e acessíveis para toda a população", destacou a titular da Secretaria de Justiça, Direitos Humanos e Prevenção à Violência de Pernambuco (SJDH), Joanna Figueirêdo.

Disponível em repartições públicas que atuam nas áreas de cidadania, justiça, segurança e saúde, o aplicativo foi desenvolvido para garantir mais autonomia e inclusão, especialmente para pessoas surdas. Para acessar o aplicativo, a pessoa usuária deve estar em uma das repartições públicas que contam com o serviço. Nesses espaços, é possível realizar o acesso por meio do site da SJDH: www.sjdh.pe.gov.br ou fazendo a leitura do QR Code presente no banner informativo disponível na recepção das unidades atendidas. Além disso, o aplicativo também pode ser instalado diretamente na loja de aplicativos do celular, bastando procurar por Ícon e realizar o download. O acesso ao serviço não consome dados de internet do usuário, garantindo mais praticidade e acessibilidade durante o atendimento.

Compromisso – A entrega e expansão do Tá na Mão reforçam o compromisso do Governo de Pernambuco com políticas públicas de inclusão e acessibilidade, em diálogo com o programa Pernambuco Acessível, que reúne projetos e investimentos voltados à promoção da acessibilidade e à ampliação da participação das pessoas com deficiência em diferentes espaços da vida social. Entre as medidas que fortalecem essa política pública está também a criação da Secretaria Executiva de Promoção dos Direitos da Pessoa com Deficiência, vinculada à SJDH, que amplia a articulação e a efetividade das ações voltadas à inclusão e à cidadania, contribuindo para uma gestão pública mais acessível e voltada à diversidade da população.

Através do Juntos Pela Cidadania, Pernambuco realiza mais de mil atendimentos em Ipubi

Foto: Marta Maranhão/SJDH

Diversos *serviços públicos foram disponibilizados à população*

Moradores de Ipubi, no Sertão do Araripe, participaram na última terça-feira da 15ª edição do Juntos Pela Cidadania. A ação do Governo de Pernambuco, promovida pela Secretaria de Justiça, Direitos Humanos e Prevenção à Violência (SJDH) em parceria com a prefeitura do município, reuniu diversos serviços públicos em um único espaço e realizou 1.149 atendimentos gratuitos à população.

"Levar o Juntos Pela Cidadania para o interior do Estado faz parte da orientação da gestão estadual de ampliar o acesso da população às políticas públicas. Em Ipubi, conseguimos reunir diversos serviços em um único espaço, garantindo mais cidadania e mais acesso a direitos para a população", afirmou a secretária de Justiça, Direitos Humanos e Prevenção à Violência, Joanna Figueirêdo.

Entre as ações disponíveis estiveram emissão da 1ª via do RG, atendimentos do Procon-PE e Detran-PE, orientações jurídicas com a Defensoria Pública, atualização do CadÚnico, além de iniciativas de inclusão, como a Carteira de Identificação da Pessoa com Transtorno do Espectro Autista (CIPTEA) e o PE Livre Acesso, e serviços de saúde e bem-estar, como vacinação e cortes de cabelo.

"Quero agradecer a presença de todos e por trazerem esse conjunto de ações para o nosso município. Ipubi é uma cidade pequena e acolhedora, mas que precisa muito de iniciativas como essa, e nada melhor do que receber esse mutirão de serviços para a nossa população. Tenho certeza de que este é apenas o primeiro de muitos momentos como este que ainda virão para beneficiar a nossa cidade", pontuou o prefeito de Ipubi, João Marcos Siqueira.

Iniciativa – O Juntos Pela Cidadania é uma ação integrada que reúne secretarias e instituições parceiras do Governo de Pernambuco, formando uma rede de serviços voltada à promoção da cidadania, inclusão social e acesso a direitos em diferentes regiões do Estado.

ETE no Recife promove aula de defesa pessoal para servidoras em ação do Dia da Mulher

Foto: SEE/Divulgação

Programação *também contou com palestra sobre violência psicológica*

Em ação pelo Dia Internacional da Mulher, a Escola Técnica Estadual (ETE) Professor Antônio Carlos Gomes da Costa (Etepac), no Recife, promoveu, nesta semana, uma aula de defesa pessoal para as servidoras da unidade. A atividade teve como objetivo fortalecer o conhecimento e a autonomia das profissionais, além de reforçar o compromisso da instituição com a promoção de um ambiente escolar mais acolhedor, seguro e consciente sobre os desafios enfrentados pelas mulheres na sociedade.

A aula foi ministrada por instrutores da Secretaria de Defesa Social (SDS) e reforçou a conscientização, a orientação e o fortalecimento da segurança feminina. "Esse tipo de preocupação deve receber muito mais prioridade. É urgente que as mulheres quebrem esse paradigma e descubram o quão capazes são de se defender", explicou o comissário da Polícia Civil, Marcílio Gomes.

Além de ensinar técnicas direcionadas à defesa pessoal, a ação contou também com palestras sobre os diferentes tipos de violência, incluindo a psicológica. "É muito importante falar sobre a violência e orientar as profissionais, que lidam diretamente com adolescentes e jovens. A intervenção psicológica atua como um diferencial no momento do acolhimento. Os educadores precisam entender como auxiliar mulheres nessa situação, porque são eles que, muitas vezes, acolhem", disse a psicóloga Márcia Karine.

Governo do Estado

Governadora: **Raquel Teixeira Lyra Lucena**

DECRETO Nº 60.376, DE 11 DE MARÇO DE 2026.

Redenomina o cargo em comissão que indica.

A GOVERNADORA DO ESTADO, no uso das atribuições que lhe são conferidas pelos incisos II e IV art. 37 da Constituição Estadual, tendo em vista o disposto na Lei Complementar nº 49, de 31 de janeiro de 2003, na Lei nº 18.139, de 18 de janeiro de 2023, e no Decreto nº 54.409, de 24 de janeiro de 2023,

DECRETA:

Art. 1º Fica redenominado no Quadro de Cargos em Comissão e Funções Gratificadas da Secretaria da Casa Civil, 1 (um) cargo em comissão de Gestor de Apoio Técnico, símbolo DAS-5, passando a denominar-se Gestor de Articulação Governamental.

Art. 2° O Regulamento da Secretaria da Casa Civil deve ser alterado, em atendimento ao disposto neste Decreto.

Art. 3º O órgão deve promover a atualização no Sistema de Gestão de Pessoas - SGP, junto à Secretaria de Administração, no prazo de 30 (trinta) dias, a contar da data da publicação das alterações nas estruturas organizacionais.

Art. 4º Este Decreto entra em vigor na data de sua publicação, retroagindo seus efeitos a 1º de março de 2026.

Palácio do Campo das Princesas, Recife, 11 de março do ano de 2026, 210**º da Revolução Republicana Constitucionalista e 204º da Independência do Brasil.**

RAQUEL TEIXEIRA LYRA LUCENA
Governadora do Estado

TÚLIO FREDERICO TENÓRIO VILAÇA RODRIGUES
ANA MARAÍZA DE SOUSA SILVA
BIANCA FERREIRA TEIXEIRA

DECRETO Nº 60.377, DE 11 DE MARÇO DE 2026.

Transfere os cargos em comissão que indica.

A GOVERNADORA DO ESTADO, no uso das atribuições que lhe são conferidas pelos incisos II e IV do art. 37 da Constituição Estadual, tendo em vista o disposto na Lei Complementar nº 49, de 31 de janeiro de 2003, na Lei nº 18.139, de 18 de janeiro de 2023, no Decreto nº 54.407, de 24 de janeiro de 2023, e no Decreto nº 54.409, de 24 de janeiro de 2023,

DECRETA:

Art. 1º Fica transferido do Quadro de Cargos em Comissão e Funções Gratificadas da Secretaria de Educação para o Quadro de Cargos em Comissão e Funções Gratificadas da Secretaria da Casa Civil, 2 (dois) cargos em comissão Chefe do Núcleo de Monitoramento e Organização da Rede Escolar, símbolo CAA-4, passando a denominar-se Auxiliar Técnico.

Art. 2° Os Regulamentos dos órgãos acima mencionados devem ser alterados, em atendimento ao disposto neste Decreto.

Art. 3º Os órgãos devem promover a atualização no Sistema de Gestão de Pessoas - SGP, junto à Secretaria de Administração, no prazo de 30 (trinta) dias, a contar da data da publicação das alterações nas estruturas organizacionais.

Art. 4º Este Decreto entra em vigor na data de sua publicação, retroagindo seus efeitos a 1° de março de 2026.

Palácio do Campo das Princesas, Recife, 11 de março do ano de 2026, 210**º da Revolução Republicana Constitucionalista e 204º da Independência do Brasil.**

RAQUEL TEIXEIRA LYRA LUCENA
Governadora do Estado

GILSON JOSÉ MONTEIRO FILHO
TÚLIO FREDERICO TENÓRIO VILAÇA RODRIGUES
ANA MARAÍZA DE SOUSA SILVA
BIANCA FERREIRA TEIXEIRA

DECRETO Nº 60.378, DE 11 DE MARÇO DE 2026.

Aloca e redenomina os cargos em comissão e as funções gratificadas que indica.

A GOVERNADORA DO ESTADO, no uso das atribuições que lhe são conferidas pelos incisos II e IV do art. 37 da Constituição Estadual, tendo em vista o disposto na Lei Complementar nº 49, de 31 de janeiro de 2003, na Lei nº 18.139, de 18 de janeiro de 2023, e no Decreto nº 54.420, de 25 de janeiro de 2023,

DECRETA:

Art. 1º Ficam alocados no Quadro de Cargos em Comissão e Funções Gratificadas da Secretaria de Recursos Hídricos e Saneamento, os cargos em comissão e as funções gratificadas, a seguir especificados, criados pela Lei nº 18.139, de 18 de janeiro de 2023:

I - 1 (um) cargo em comissão de Secretário Executivo de Infraestrutura das Concessões de Saneamento, símbolo DAS-1;

II - 1 (um) cargo em comissão de Assessor Especial de Articulação Institucional, símbolo DAS-2;

III - 1 (um) cargo em comissão de Gerente Geral de Projetos Especiais, símbolo DAS-2;

IV - 1 (um) cargo em comissão de Superintendente de Indicadores e Metas, símbolo DAS-3;

V - 1 (um) cargo em comissão de Superintendência de Infraestrutura e Fiscalização, símbolo DAS-3;

VI - 1 (um) cargo em comissão de Gerente Jurídico do Contrato de Concessão, símbolo DAS-4;

VII - 1 (um) cargo em comissão de Gerente Financeiro, símbolo DAS-4;

VIII - 1 (um) cargo em comissão de Gerente de Fiscalização, símbolo DAS-4;

IX - 1 (um) cargo em comissão de Gerente de Planejamento, símbolo DAS-4;

X - 1 (um) cargo em comissão de Assessor de Diretoria, símbolo CAA-1;

XI - 1 (um) cargo em comissão de Assessor de Metas, símbolo CAA-1;

XII - 1 (um) cargo em comissão de Assessor de Acompanhamento de Obras, símbolo CAA-1;

XIII - 1 (um) cargo em comissão de Assessor de Meio Ambiente, símbolo CAA-1;

XIV - 1 (um) cargo em comissão de Gerente de Assessor Técnico de Engenharia, símbolo CAA-1; e

XV - 1 (um) cargo em comissão de Assistente Administrativo, símbolo CAA-3.

Art. 2º Ficam redenominadas no Quadro de Cargos em Comissão e Funções Gratificadas da Secretaria de Recursos Hídricos e Saneamento, as funções gratificadas, a seguir especificadas:

I - 1 (uma) Função Gratificada de Gerente Geral do Gabinete de Saneamento, símbolo FDA, passando a denominar-se Gerente Geral de Coordenação dos Contratos de Concessão de Saneamento; e

II - 1 (uma) Função Gratificada de Gerente Geral de Projetos Especiais, símbolo FDA, passando a denominar-se Gerente Geral de Performance Contratual.

Art. 3º O Regulamento da Secretaria de Recursos Hídricos e Saneamento deve ser alterado, em atendimento ao disposto neste Decreto.

Art. 4º O órgão deve promover a atualização no Sistema de Gestão de Pessoas - SGP, junto à Secretaria de Administração, no prazo de 30 (trinta) dias, a contar da data da publicação das alterações nas estruturas organizacionais.

Art. 5º Este Decreto entra em vigor na data de sua publicação.

Palácio do Campo das Princesas, Recife, 11 de março do ano de 2026, 210**º da Revolução Republicana Constitucionalista e 204º da Independência do Brasil.**

RAQUEL TEIXEIRA LYRA LUCENA
Governadora do Estado

JOSÉ ALMIR CIRILO
TÚLIO FREDERICO TENÓRIO VILAÇA RODRIGUES
ANA MARAÍZA DE SOUSA SILVA
BIANCA FERREIRA TEIXEIRA

ATOS DO DIA 11 DE MARÇO DE 2026.

A GOVERNADORA DO ESTADO, no uso de suas atribuições, **RESOLVE:**

Nº 1191 - Homologar a Resolução nº 001, de 26 de janeiro de 2026, da Câmara de Política de Pessoal – CPP, nos termos da legislação pertinente.

Nº 1192 - Nomear **MILLENA DANYELLE SIQUEIRA BRITO ROLIM** para exercer o cargo em comissão de Gestora de Articulação Governamental, símbolo DAS-5, da Secretaria da Casa Civil, com efeito retroativo a 1° de março de 2026.

Nº 1193 - Nomear **MARIA TERESA OLIVEIRA CAMPOS** para exercer o cargo em comissão de Gestora de Articulação Governamental, símbolo DAS-5, Secretaria da Casa Civil, com efeito retroativo a 1° de março de 2026.

Nº 1194 - Nomear **GERALDO GERÔNIMO DA SILVA** para exercer o cargo em comissão de Assessor Técnico, símbolo CAA-1, da Secretaria da Casa Civil, com efeito retroativo a 1° de março de 2026.

ESTADO DE PERNAMBUCO
DIÁRIO OFICIAL - PODER EXECUTIVO

GOVERNADORA
Raquel Teixeira Lyra Lucena

VICE-GOVERNADORA
Priscila Krause Branco

SECRETÁRIOS DE ESTADO

SECRETÁRIA DE ADMINISTRAÇÃO
Ana Maraíza de Sousa Silva

SECRETÁRIO DE ADMINISTRAÇÃO PENITENCIÁRIA E RESSOCIALIZAÇÃO
Paulo Paes de Araújo

SECRETÁRIO DA ASSESSORIA ESPECIAL À GOVERNADORA E RELAÇÕES INTERNACIONAIS
João Crisóstomo Grillo Salles

SECRETÁRIO DE ASSISTÊNCIA SOCIAL, COMBATE À FOME E POLÍTICAS SOBRE DROGAS
Carlos Eduardo Braga Farias

SECRETÁRIO DA CASA CIVIL
Túlio Frederico Tenório Vilaça Rodrigues

SECRETÁRIO-CHEFE DA CASA MILITAR
Hercílio da Fonseca Mamede

SECRETÁRIA DE CIÊNCIA, TECNOLOGIA E INOVAÇÃO
Mauricélia Bezerra Vidal Montenegro

SECRETÁRIO DE COMUNICAÇÃO
Rodolfo Costa Pinto

SECRETÁRIO DA CONTROLADORIA GERAL DO ESTADO
Renato Barbosa Cirne

SECRETÁRIA DE CRIANÇA E JUVENTUDE
Yanne Katt Teles Rodrigues Alves

SECRETÁRIA DE CULTURA
Maria Claudia Dubeux de Paula Figueiredo Batista

SECRETÁRIO DE DEFESA SOCIAL
Alessandro Carvalho Liberato de Mattos

SECRETÁRIO DE DESENVOLVIMENTO AGRÁRIO, AGRICULTURA, PECUÁRIA E PESCA
Cícero Vicente Marinho Xavier de Moraes

SECRETÁRIO DE DESENVOLVIMENTO ECONÔMICO
Guilherme Reynaldo de Rangel Moreira Cavalcanti

SECRETÁRIO DE DESENVOLVIMENTO PROFISSIONAL E EMPREENDEDORISMO
Emmanuel Fernandes de Freitas Gois

SECRETÁRIA DE DESENVOLVIMENTO URBANO E HABITAÇÃO
Simone Benevides de Pinho Nunes

SECRETÁRIO DE EDUCAÇÃO
Gilson José Monteiro Filho

SECRETÁRIA DE ESPORTES
Ivete Jurema Esteves Lacerda

SECRETÁRIO DA FAZENDA
Flávio Martins Sodré da Mota

SECRETÁRIO-CHEFE DO GABINETE DA GOVERNADORA
Eduardo Vieira de Sousa

SECRETÁRIA DE JUSTIÇA, DIREITOS HUMANOS E PREVENÇÃO A VIOLÊNCIA
Joana D'Arc da Silva Figueirêdo

SECRETÁRIO DE MEIO AMBIENTE, SUSTENTABILIDADE E FERNANDO DE NORONHA
Daniel Pires Coelho

SECRETÁRIO DE MOBILIDADE E INFRAESTRUTURA
André Luis Férrer Teixeira Filho

SECRETÁRIA DA MULHER
Juliana Gouveia Alves da Silva

SECRETÁRIO DE PLANEJAMENTO, GESTÃO E DESENVOLVIMENTO REGIONAL
Fabrício Marques Santos

SECRETÁRIO DE PROJETOS ESTRATÉGICOS
Rodrigo Ribeiro de Queiroz

SECRETÁRIO DE RECURSOS HÍDRICOS E DE SANEAMENTO
José Almir Cirilo

SECRETÁRIA DE SAÚDE
Zilda do Rego Cavalcanti

SECRETÁRIO DE TURISMO E LAZER
Kaio Cesar de Moura Maniçoba Novaes Ferraz

PROCURADORA-GERAL DO ESTADO
Bianca Ferreira Teixeira

COMPANHIA EDITORA DE PERNAMBUCO
Consulte o nosso site:
www.cepe.com.br

DIRETOR PRESIDENTE
João Baltar Freire

DIRETOR ADMINISTRATIVO E FINANCEIRO
Igor Pessoa Burgos

DIRETORA DE PRODUÇÃO GRÁFICA
Eduarda Campello Maia

TEXTO
Secretaria de Comunicação

EDITOR
Eduarda Barbosa e Arlene Carvalho

DIAGRAMAÇÃO E EDIÇÃO DE IMAGEM
Higor Vidal

110 anos
do Diário Oficial do Estado de Pernambuco

PUBLICAÇÕES:

Coluna de 6,2 cm .....R$ 166.47

Quaisquer reclamações sobre matérias publicadas deverão ser efetuadas no prazo máximo de 10 dias.

COMPANHIA EDITORA DE PERNAMBUCO
CNPJ 10.921.252/0001-07
Insc. Est. 0022408-15
Rua Coelho Leite, 530 – Santo Amaro
Recife-PE – CEP. 50.100-140
Telefone: (81) 3183-2700 (Busca Automática)
Fone: (81) 3183-2739
comercial@cepe.com.br
Ouvidoria - Fone: 3183-2736
ouvidoria@cepe.com.br

Nº 1195 - Nomear **FERNANDA COELHO DE BARROS** para exercer o cargo em comissão de Assessora, símbolo CAA-2, da Secretaria da Casa Civil, com efeito retroativo a 1° de março de 2026.

Nº 1196 - Nomear **WESLEY CANDIDO COELHO DE BARROS** para exercer o cargo em comissão de Assistente Técnico, símbolo CAA-3, Secretaria da Casa Civil, com efeito retroativo a 1° de março de 2026.

Nº 1197 - Nomear **JOÃO VICTOR CARNEIRO DE OLIVEIRA** para exercer o cargo em comissão de Auxiliar Técnico, símbolo CAA-4, da Secretaria da Casa Civil, com efeito retroativo a 1° de março de 2026.

Nº 1198 - Nomear **JOSELANDIO JOSE DA SILVA** para exercer o cargo em comissão de Auxiliar Técnico, símbolo CAA-4, da Secretaria da Casa Civil, com efeito retroativo a 1° de março de 2026.

Nº 1199 - Nomear **ANA PAULA DE BARROS HOLANDA** para exercer o cargo em comissão de Gestor Técnico, símbolo DAS-5, da Secretaria da Casa Civil.

Nº 1200 - Nomear **PAULA MONTEIRO CAVALCANTE DE LIMA** para exercer o cargo em comissão de Apoio Técnico, símbolo CAA-3, da Secretaria de Justiça, Direitos Humanos e Prevenção a Violência, com efeito retroativo a 2 de março de 2026.

Nº 1201 - Nomear **KÉDIMA BERNARDO DE LIRA SILVA** para exercer o cargo em comissão de Apoio Técnico, símbolo CAA-3, da Secretaria de Justiça, Direitos Humanos e Prevenção a Violência, com efeito retroativo a 2 de março de 2026.

Nº 1202 - Nomear **JEAN DE SANTANA** para exercer o cargo em comissão de Auxiliar Técnico, símbolo CAA-4, da Secretaria de Justiça, Direitos Humanos e Prevenção a Violência, com efeito retroativo a 2 de março de 2026.

Nº 1203 - Nomear o candidato abaixo relacionado, aprovado no concurso público para o Cargo de Auditor Fiscal do Tesouro Estadual, da Secretaria da Fazenda, tendo em vista a homologação do resultado final do referido certame publicada através da Portaria Conjunta SAD/SEFAZ n° 11, de 8 de fevereiro de 2023.

Classificação	Nome
124º	GLAYDSON FELIPE DOS SANTOS FELICIANO

Nº 1204 - Exonerar, a pedido, **OZAEL PINTO BRANDÃO** do cargo em comissão de Gestor de Projetos Especiais, símbolo DAS-5, da Secretaria de Desenvolvimento Agrário, Agricultura, Pecuária e Pesca, com efeito retroativo a 3 de março de 2026.

Nº 1205 - Nomear **PEDRO HENRIQUE ALVES NOGUEIRA** para exercer o cargo em comissão de Gestor de Projetos Especiais, símbolo DAS-5, da Secretaria de Desenvolvimento Agrário, Agricultura, Pecuária e Pesca, com efeito retroativo a 3 de março de 2026.

Nº 1206 - Nomear **JAQUELINE CONSTANTINO DE MACEDO** para exercer o cargo em comissão de Assessora de Comunicação, símbolo CAA-1, da Agência de Defesa e Fiscalização Agropecuária de Pernambuco - ADAGRO, com efeito retroativo a 1º de março de 2026.

Nº 1207 - Nomear, em caráter precário, a candidata abaixo relacionada, aprovada no concurso público para o cargo de Professor efetivo da Secretaria de Educação, tendo em vista a homologação do referido certame através da Portaria Conjunta SAD/SEE nº 169, de 12 de dezembro de 2022, em cumprimento à decisão judicial proferida no Processo nº 0001124-39.2025.8.17.3220:

GRE SERTÃO CENTRAL – SALGUEIRO

Todas as cidades

PROFESSOR DE ARTES

Colocação	Nome
4	MARIA DE FATIMA ALVES PEREIRA

Nº 1208 - Nomear, em caráter precário, a candidata abaixo relacionada, aprovada no concurso público para o cargo de Professor efetivo da Secretaria de Educação, tendo em vista a homologação do referido certame através da Portaria Conjunta SAD/SEE nº 169, de 12 de dezembro de 2022, em cumprimento à decisão judicial proferida no Processo nº 0000222-87.2026.8.17.3370:

GRE SERTÃO DO ALTO PAJEÚ – AFOGADOS DA INGAZEIRA

Calumbi/ Serra Talhada

PROFESSOR DE HISTÓRIA

Nome	Pessoa com deficiência
SUELYANE LIRA DO Ó	SIM

Nº 1209 - Nomear os candidatos abaixo relacionados, aprovados no Concurso Público para os cargos efetivos de Analista em Gestão Educacional, da Secretaria de Educação, tendo em vista a Homologação do referido certame através da Portaria Conjunta SAD/SEE nº 29, de 29 de março de 2023.

GRE AGRESTE CENTRO NORTE - CARUARU

ANALISTA EM GESTAO EDUCACIONAL – ESPECIALIDADE: GERAL

Colocação ..... **Nome**
17 ..... SEVERINO RAMOS DA SILVA JUNIOR
18 ..... EWERTON DOUGLAS SANTOS MORAIS
19 ..... ALINE ARRUDA RODRIGUES DE LIMA

ANALISTA EM GESTAO EDUCACIONAL – ESPECIALIDADE: PEDAGOGIA

Colocação ..... **Nome**
31 ..... SUELEN RAYANE MARCOLINO DA SILVA
32 ..... JANE DE CARVALHO ALMEIDA

ASSISTENTE ADMINISTRATIVO EDUCACIONAL

Colocação ..... **Nome**
98 ..... KETURA DE SOUZA LINS
99 ..... DEBORA REGINA DA SILVA MARQUES
100 ..... JOICE EMANUELE DE SANTANA
101 ..... RAPHAEL TASSIS DA SILVA LIMA
102 ..... CINDY EMANUELLY RODRIGUES DOS SANTOS
103 ..... RAYSSA APARECIDA DA SILVA NASCIMENTO
104 ..... ERICA DO NASCIMENTO SILVA
105 ..... AMANDA DE ANDRADE BRIANO
106 ..... HAYANNE REBECKA SILVA GALDINO DE LIMA

GRE AGRESTE MERIDIONAL - GARANHUNS

ANALISTA EM GESTAO EDUCACIONAL – ESPECIALIDADE: GERAL

Colocação ..... **Nome**
17 ..... KARINY PEREIRA SANTANA

ANALISTA EM GESTAO EDUCACIONAL – ESPECIALIDADE: PEDAGOGIA

Colocação ..... **Nome**
22 ..... RAQUEL DE OLIVEIRA SILVA
23 ..... MICHELLE CORDEIRO DA SILVA

ASSISTENTE ADMINISTRATIVO EDUCACIONAL

Colocação ..... **Nome**
64 ..... IVO SILVA DE CARVALHO
65 ..... TIAGO WILLAS DO NASCIMENTO PEIXOTO
66 ..... FERNANDA CAROLINA DE BARROS SANTOS
67 ..... LUIZ RUBENVAL ALBUQUERQUE DE OLIVEIRA FILHO
68 ..... GUSTAVO DE SOUZA FIGUEIREDO
69 ..... ELAINE DA SILVA PEREIRA

GRE MATA CENTRO - VITÓRIA

ASSISTENTE ADMINISTRATIVO EDUCACIONAL

Colocação ..... **Nome**
121 ..... JOSE GEROAN BEZERRA CAVALCANTE
122 ..... ALESSANDRA CRISTINA MARINHO DA COSTA
123 ..... VALQUIRIA MARIA DE LIMA
124 ..... EDILSON CARNEIRO LINS JUNIOR
125 ..... JULLIET MARIA DE BRITO
126 ..... CINTIA CARINA DA SILVA NEVES
127 ..... MICHELLE RAYANNE RODRIGUES DE MELO SILVA FREITAS
128 ..... LUANA CAROLINE DE ARAUJO RODRIGUES
129 ..... TATYANY DE OLIVEIRA ARAUJO
130 ..... LUIZ FERNANDO ALVES DE MELO
131 ..... JOSE WILLAMIS DO NASCIMENTO BATISTA
132 ..... LILIANE JOSEFA DA SILVA
133 ..... ALINE DE FREITAS TAVARES
134 ..... ELYABE LUCAS DA SILVA FARIAS SANTOS
135 ..... EVELYN GLAYCE NUNES SOARES SILVA
136 ..... DABINE TAIANE ALVES ATAIDE
137 ..... ALESON APARECIDO DA SILVA
138 ..... LUIZ CARLOS DA SILVA JUNIOR
139 ..... CIZELLY VICTORIA MARTINS ALVES
140 ..... JOSE ARTHUR PEREIRA DA SILVA

GRE MATA NORTE - NAZARÉ DA MATA

ASSISTENTE ADMINISTRATIVO EDUCACIONAL

Colocação ..... **Nome**
82 ..... MACELLY SOARES DO BONFIM
83 ..... TATIANE DA SILVA RAMOS
84 ..... DEIVSON LAURENTINO DA SILVA
85 ..... VINICIOS BEN HUR FERREIRA DA SILVA
86 ..... LARISSA THAIS GOMES SILVA
87 ..... KAIO FERNANDO DA SILVA SANTOS
88 ..... VICTORIA RAYANE DE SANTANA SILVA

GRE MATA SUL - PALMARES

ASSISTENTE ADMINISTRATIVO EDUCACIONAL

Colocação ..... **Nome**
119 ..... FABIO HENRIQUE MIRANDA DA SILVA
120 ..... JACKELINE LUCIA SANTOS LUCAS
121 ..... JOSE ALESSANDRO DA SILVA
122 ..... HUGO FERNANDES DA SILVA
123 ..... ALECSSANDRO RODRIGO DA SILVA
124 ..... CLECIO JOSE FERREIRA DA SILVA

GRE REGIÃO METROPOLITANA

ASSISTENTE ADMINISTRATIVO EDUCACIONAL

Colocação ..... **Nome**
845 ..... ANDREA KLAUDIA DE ALBUQUERQUE
846 ..... JOSUE RODRIGUES DA SILVA
847 ..... MARIA AUCELY COSTA
848 ..... IVALDA RODRIGUES DE OLIVEIRA
849 ..... RONALDO GONCALVES DA SILVA
850 ..... EDILSA GOMES DA SILVA
851 ..... LAURA ROCHA TENORIO DE ALBUQUERQUE
852 ..... ANDREA BARBOSA DE LIMA
853 ..... POLYANA CARINA DE ALMEIDA SILVA
854 ..... ANDRE SANTANA DA SILVA
855 ..... LENIR RIBEIRO BARBOSA
856 ..... CARLOS ANDRE EVARISTO DOS SANTOS
857 ..... DIVANILDO DE OLIVEIRA RAMOS JUNIOR
858 ..... JAIME BARBOSA DO NASCIMENTO JUNIOR
859 ..... CARLA MICHELLE VIEIRA SILVA
860 ..... JUNIOR DA SILVA PESSOA
861 ..... CATARINA MORAIS DE ARAUJO
862 ..... BABYJANE FERRAZ DA SILVA
863 ..... CHRISTINA CARVALHO DE BRITO
864 ..... COSMA JOSEFA DA SILVA
865 ..... JOSIVANIA ALEXSANDRA DA SILVA
866 ..... JULIANA DE FATIMA DI CAVALCANTI SOUSA
867 ..... TENISON HENRIQUE DE OLIVEIRA
868 ..... HELDER DELMIRO MARTINS
869 ..... FLAVIA DE ABUQUERQUE MEDEIROS BASTOS
870 ..... FABIO RIBEIRO SILVA
871 ..... MONICA DE ALMEIDA FREIRE
872 ..... AMANDA SANTANA SANTOS
873 ..... WANESSA RAFAELA SOUZA E SILVA
874 ..... KACIANO ALBERTO RODRIGUES DE SOUSA
875 ..... MANAIRA NEVES BARBOSA
876 ..... GERSICA MARQUES GUEIROS
877 ..... EDSON DE ARAUJO NUNES
878 ..... GUARABIRA FORTUNATO DA SILVA
879 ..... EDSON BRUNO ANDRADE DA SILVA ALVES
880 ..... CASSIA MARIA PERNAMBUCO PEIXOTO DA SILVA
881 ..... ELIAS BARBOSA DA SILVA JUNIOR
882 ..... LUIS ESTEVES GALINDO NETO
883 ..... GRAZIELA AMABILE BORTOLIN DE ABREU
884 ..... RODRIGO FELIX DA SILVA OLIVEIRA
885 ..... ELIZAMA CAVALCANTI DA COSTA
886 ..... ANTONIO MARCOS ALVES DO NASCIMENTO
887 ..... JOACY GOMES FERREIRA
888 ..... JOAO HELIO CAVALCANTE JUNIOR
889 ..... FERNANDA MAYARA DE ARAUJO CHAGAS FONSECA
890 ..... EDUARDO FERNANDES LEAL
891 ..... JESUS WALDO COELHO ALVIM
892 ..... BRENO DE ALMEIDA ANDRADE
893 ..... FILIPE DE ARAUJO BRITO
894 ..... VICTOR EMMANUEL ANDRADE ALBUQUERQUE
895 ..... WELLINGTON JOSE DA SILVA
896 ..... ALINE DOS SANTOS VICENTE
897 ..... LIDIA KEULLEY FRANCISCA DO NASCIMENTO BARBOSA
898 ..... BRUNA EVELLYN DA SILVA
899 ..... JONATAS RODRIGUES DA SILVA
900 ..... ANDRE CORREIA DE OLIVEIRA
901 ..... RODRIGO MELO DALMEIDA LINS
902 ..... WYLLYS DEIVD SILVA COSTA
903 ..... PEDRO CELSO ALVES CORDEIRO MOTA
904 ..... ANDRE FELIPE DOS SANTOS BELTRAO

905 ..... UEMISSON ARAUJO NOGUEIRA
906 ..... MURILO CESAR SANTOS CUNHA
907 ..... ANDRESSA CATARINA OLIVEIRA GOMES
908 ..... RAYANA CARLA DA SILVA
909 ..... YTHALO DYAGNYS JERONIMO DE LIMA
910 ..... FABIANA DE OLIVEIRA BOMFIM
911 ..... EDILZA EMANUELE GOMES DE SOUZA LIMA
912 ..... MARIANA CORDEIRO FALCAO
913 ..... ALLYSON RODRIGO GOMES ROQUE
914 ..... JONATH WYLLAMS DA SILVA
915 ..... MARLLON MASSIMO PAES DA SILVA
916 ..... JESSICA DE OLIVEIRA
917 ..... EVELYN CATARINE DE OLIVEIRA ROCHA
918 ..... EMANUELLE LUZ DAMASIO
919 ..... JONATAS HENRIQUE DA SILVA LIMA
920 ..... DANIELE CRISTINA MARQUES
921 ..... ISABELLY FERNANDA SANTOS BARBOSA
922 ..... ELVIS WELLINGTON OLIVEIRA FERREIRA
923 ..... TUANE RAYANE PRAZERES DA SILVA
924 ..... TIAGO GOMES PEREIRA DOS SANTOS

GRE SERTÃO CENTRAL - SALGUEIRO

ANALISTA EM GESTAO EDUCACIONAL – ESPECIALIDADE: PEDAGOGIA

Colocação ..... **Nome**
11 ..... ROSA DAS NEVES PEREIRA

ASSISTENTE ADMINISTRATIVO EDUCACIONAL

Colocação ..... **Nome**
70 ..... BEATRIZ DOS SANTOS SOUZA
71 ..... SUZANA RUTE GOMES MARIANO

GRE SERTÃO DO ALTO PAJEÚ - AFOGADOS DA INGAZEIRA

ASSISTENTE ADMINISTRATIVO EDUCACIONAL

Colocação ..... **Nome**
67 ..... GUSTAVO MATHEUS RODRIGUES MORAIS
68 ..... MARIA GILDETE PEREIRA DUARTE
69 ..... CINTYA DA SILVA FAUSTO
70 ..... MARIA VITORIA MOURA LEITE
71 ..... MARIANA CLARA SILVA DO NASCIMENTO
72 ..... FABIANA OLIVEIRA BEZERRA

GRE SERTÃO DO ARARIPE - ARARIPINA

ANALISTA EM GESTAO EDUCACIONAL – ESPECIALIDADE: DIREITO

Colocação ..... **Nome**
8 ..... MARIANNA CASTRO BATISTA MOISES

ASSISTENTE ADMINISTRATIVO EDUCACIONAL

Colocação ..... **Nome**
94 ..... CLEITON RAFAEL PEREIRA FERREIRA
95 ..... AMANDA LOPES DA SILVA

GRE SERTÃO DO MÉDIO SÃO FRANCISCO - PETROLINA

ANALISTA EM GESTAO EDUCACIONAL – ESPECIALIDADE: PEDAGOGIA

Colocação ..... **Nome**
34 ..... TALES ADALBERTO ALVES

ASSISTENTE ADMINISTRATIVO EDUCACIONAL

Colocação ..... **Nome**
98 ..... EDIJANEIDE BEZERRA DE SOUZA
99 ..... FRANCEILDO FERREIRA LOPES
100 ..... LUANA DIAS ROSA DE SOUZA
101 ..... ERIC SANAI FREIRE BIUM
102 ..... ELEN CARINE SOUSA E SILVA

GRE SERTÃO DO MOXOTÓ IPANEMA - ARCOVERDE

ANALISTA EM GESTAO EDUCACIONAL – ESPECIALIDADE: PEDAGOGIA

Colocação ..... **Nome**
21 ..... JOSE HELIO QUEROZ DE OLIVEIRA
22 ..... IZADORA CARDOSO OLIVEIRA DE ALMEIDA

ASSISTENTE ADMINISTRATIVO EDUCACIONAL

Colocação ..... **Nome**
128 ..... AUGUSTO ALMEIDA REMIGIO
129 ..... ARIANE BERNARDO DE SIQUEIRA
130 ..... JULIO CESAR DE MENEZES SOUZA LEAO SOARES
131 ..... VICTOR SOUZA CANDIDO
132 ..... OZIAS DANIEL FARIAS DE ARAUJO
133 ..... NATALICE ORDONIO ANDRADE DE SIQUEIRA
134 ..... MARIA MARIANA BEZERRA ALMEIDA

GRE SERTÃO DO SUBMÉDIO SÃO FRANCISCO - FLORESTA

ASSISTENTE ADMINISTRATIVO EDUCACIONAL

Colocação ..... **Nome**
86 ..... LAIS ELIZABETE DOS SANTOS
87 ..... ANA CLARA DA SILVA LEAL
88 ..... JAMILLE SILVA DANTAS DOS SANTOS
90 ..... SUZANA PEREIRA GOMES
91 ..... FERNANDA EMANUELA ALVES DA SILVA
92 ..... JELCIARA DE SOUZA PEREIRA
93 ..... PRISCYLLA FLORENCIA DOS SANTOS SILVA

GRE VALE DO CAPIBARIBE - LIMOEIRO

ASSISTENTE ADMINISTRATIVO EDUCACIONAL

Colocação ..... **Nome**
98 ..... JOSE TRAVASSOS DE MELO JUNIOR
99 ..... KALHYA DE SOUSA ARAUJO
100 ..... ANDERSON CARNEIRO DOS SANTOS
101 ..... DAYVSON DA SILVA GOMES

Nº 1210 - Tornar sem efeito o Ato nº 2201, de 27 de março de 2025, publicado no Diário Oficial do Estado do dia 28 de março de 2025, observado o disposto na decisão judicial proferida no Agravo de Instrumento nº 0000990-50.2025.8.17.9480.

Nº 1211 - Tornar sem efeito o Ato nº 2852, de 14 de abril de 2025, publicado no Diário Oficial do Estado do dia 15 de abril de 2025, observado o disposto na decisão judicial proferida no Agravo de Instrumento nº 0007684-20.2025.8.17.9000.

Nº 1212 - Dispensar **MONALISA VIRGINIA BORGES DIAS MODESTO**, matrícula nº 1215507/05, da Função Gratificada de Coordenadora Geral de Articulação Municipal, símbolo FDA-4, da Secretaria de Educação, com efeito retroativo a 23 de fevereiro de 2026.

Nº 1213 - Designar **GEONALDO CIRILO DE ARAUJO**, matrícula nº 3386023/03, para exercer a Função Gratificada de Coordenador Geral de Articulação Municipal, símbolo FDA-4, da Secretaria de Educação, com efeito retroativo a 23 de fevereiro de 2026.

Nº 1214 - Dispensar **EDUARDO SALGUEIRO PERETTI**, matrícula nº 211415-01, da Função Gratificada de Chefe do Núcleo de Dimensionamento de Pessoal, símbolo FDA-4, da Secretaria de Administração, com efeito retroativo a 9 de março de 2026.

Nº 1215 - Exonerar, a pedido, **ROSE SIMONI RIBEIRO ARAÚJO** do cargo em comissão de Superintendente de Assuntos Jurídicos, símbolo DAS-3, da Agência Pernambucana de Águas e Clima - APAC, com efeito retroativo a 28 de fevereiro de 2026.

Nº 1216 - Nomear **MÔNICA MARIA DE FARIAS MENDONÇA** para exercer o cargo em comissão de Superintendente de Assuntos Jurídicos, símbolo DAS-3, da Agência Pernambucana de Águas e Clima - APAC, com efeito retroativo a 2 de março de 2026.

Nº 1217 - Dispensar **LUIZ GUSTAVO COSTA FERREIRA NUNES**, matrícula nº 3772500/07, da Função Gratificada de Gerente Geral do Gabinete de Saneamento, símbolo FDA, da Secretaria de Recursos Hídricos e Saneamento.

Nº 1218 - Designar **LUIZ GUSTAVO COSTA FERREIRA NUNES**, matrícula nº 3772500/07, para exercer a Função Gratificada de Gerente Geral de Coordenação dos Contratos de Concessão de Saneamento, símbolo FDA, da Secretaria de Recursos Hídricos e Saneamento.

N° 1219 - Dispensar **LORENA CARDIM FALCÃO**, matrícula nº 9764330/03, da Função Gratificada de Gerente Geral de Projetos Especiais, símbolo FDA, da Secretaria de Recursos Hídricos e Saneamento.

N° 1220 - Designar **LORENA CARDIM FALCÃO**, matrícula nº 9764330/03, para exercer a Função Gratificada de Gerente Geral de Performance Contratual, símbolo FDA, da Secretaria de Recursos Hídricos e Saneamento.

Nº 1221 - Exonerar **REBECA LYDIA PERNAMBUCO LINS PESSOA** do cargo em comissão de Consultora Técnica, símbolo DAS-2, da Secretaria de Recursos Hídricos e Saneamento.

Nº 1222 - Nomear **REBECA LYDIA PERNAMBUCO LINS PESSOA** para exercer o cargo em comissão de Assessora Especial de Articulação Institucional, símbolo DAS-2, da Secretaria de Recursos Hídricos e Saneamento.

Nº 1223 - Nomear **ROSE SIMONI RIBEIRO ARAÚJO** para exercer o cargo em comissão de Consultora Técnica, símbolo DAS-2, da Secretaria de Recursos Hídricos e Saneamento, com efeito retroativo a 2 de março de 2026.

Nº 1224 - Nomear **LUIS EDUARDO SANTOS ALVES** para exercer o cargo em comissão de Superintendente de Indicadores e Metas, símbolo DAS-3, da Secretaria de Recursos Hídricos e Saneamento, a partir de 16 de março de 2026.

N° 1225 - Exonerar **JOÃO VICTOR REGIS MAGALHÃES** do cargo em comissão de Gestor de Fiscalização de Obras, símbolo DAS-5, da Secretaria de Recursos Hídricos e Saneamento.

N° 1226 - Nomear **JOÃO VICTOR REGIS MAGALHÃES** para exercer o cargo em comissão de Gerente de Planejamento, símbolo DAS-4, da Secretaria de Recursos Hídricos e Saneamento.

Nº 1227 - Exonerar **TIAGO HENRIQUE DE SOUZA QUEIROZ** do cargo em comissão de Gerente de Modelagem Econômico-Financeira, símbolo DAS-4, da Secretaria de Projetos Estratégicos, com efeito retroativo a 27 de fevereiro de 2026.

Nº 1228 - Nomear **TIAGO HENRIQUE DE SOUZA QUEIROZ** para exercer o cargo em comissão de Gerente Econômico-Financeiro, símbolo DAS-4, da Secretaria de Projetos Estratégicos, com efeito retroativo a 27 de fevereiro de 2026.

Nº 1229 - Designar **VASTY BRAGA FARIAS**, matrícula nº 2524058/01, para exercer a Função Gratificada de Assessora Administrativa, símbolo FDA-4, da Secretaria de Projetos Estratégicos, com efeito retroativo a 1º de março de 2026.

Nº 1230 - Exonerar **JOANA DARC DOS SANTOS OLIVEIRA** do cargo em comissão de Assessora Técnica, símbolo CAA-1, da Secretaria de Desenvolvimento Urbano e Habitação, com efeito retroativo a 04 de março de 2026.

Nº 1231 - Exonerar **GABRIEL CORREIA DE ARAÚJO** do cargo em comissão de Assessor Técnico da Arena de Pernambuco, símbolo CAA-2, da Secretaria de Turismo e Lazer.

Nº 1232 - Nomear **PEDRO GUILHERME SOUZA FACURY** para exercer o cargo em comissão de Assessor Técnico da Arena de Pernambuco, símbolo CAA-2, da Secretaria de Turismo e Lazer.

Nº 1233 - Exonerar **LUCIANA LIMA DOS SANTOS** do cargo em comissão de Gestora Técnica de Literatura, símbolo DAS-5, da Secretaria de Cultura, a partir de 31 de março de 2026.

Nº 1234 - Nomear **ANA MARIA GABRIEL DE MELO SOUZA** para exercer o cargo em comissão de Gestora Técnica de Literatura, símbolo DAS-5, da Secretaria de Cultura, a partir de 1º de abril de 2026.

Nº 1235 - Exonerar **BENONI CAVALCANTI PEREIRA** do cargo em comissão de Gerente Geral de Articulação, Integração Institucional e Comunitária, símbolo DAS-2, da Secretaria de Defesa Social, com efeito retroativo a 05 de março de 2026.

Nº 1236 - Nomear **BENONI CAVALCANTI PEREIRA** para exercer o cargo em comissão de Gerente Geral de Articulação, Integração Institucional e Comunitária, símbolo DAS-2, da Secretaria de Defesa Social, com efeito retroativo a 06 de março de 2026.

Nº 1237 - Exonerar **POLICARPO DE FREITAS RIBEIRO NETO** do cargo em comissão de Gerente Geral de Tecnologia da Informação, símbolo DAS-2, da Secretaria de Defesa Social, com efeito retroativo a 1º de março de 2026.

Nº 1238 - Nomear **POLICARPO DE FREITAS RIBEIRO NETO** para exercer o cargo em comissão de Gerente Geral de Tecnologia da Informação, símbolo DAS-2, da Secretaria de Defesa Social, com efeito retroativo a 02 de março de 2026.

Nº 1239 - Dispensar **MARCONDES GONÇALVES FERRAZ**, matrícula nº 2164647/01, da Função Gratificada de Gestor de Controle Administrativo de Apoio Logístico, símbolo FDA-3, da Polícia Militar de Pernambuco, da Secretaria de Defesa Social, com efeito retroativo a 1º de fevereiro de 2026.

Nº 1240 - Dispensar **LEONARDO DA SILVA VIANA**, matrícula nº 2169207/01, da Função Gratificada de Coordenador de Apoio Logístico, símbolo FDA-4, da Polícia Militar de Pernambuco, da Secretaria de Defesa Social, com efeito retroativo a 1º de fevereiro de 2026.

Nº 1241 - Designar **MARCONDES GONÇALVES FERRAZ**, matrícula nº 2164647/01, para exercer a Função Gratificada de Coordenador de Apoio Logístico, símbolo FDA-4, da Polícia Militar de Pernambuco, da Secretaria de Defesa Social, com efeito retroativo a 1º de fevereiro de 2026.

Nº 1242 - Designar **LEONARDO DA SILVA VIANA**, matrícula nº 2169207/01, para exercer a Função Gratificada de Gestor de Controle Administrativo de Apoio Logístico, símbolo FDA-3, da Polícia Militar de Pernambuco, da Secretaria de Defesa Social, com efeito retroativo a 1º de fevereiro de 2026.

Nº 1243 - Dispensar **ADRIEL HENRIQUE DE LIMA SERAFIM**, matrícula nº 2160455/01, da Função Gratificada de Diretor Integrado do Interior 1, símbolo FDA-1, da Polícia Militar de Pernambuco, da Secretaria de Defesa Social, a partir do dia 05 de março de 2026.

Nº 1244 - Dispensar **JOSÉ IVANILDO DE MOURA JUNIOR**, matrícula nº 2169908/01, da Função Gratificada de Diretor Integrado do Interior 2, símbolo FDA-1, da Polícia Militar de Pernambuco, da Secretaria de Defesa Social, com efeito retroativo a 04 de março de 2026.

Nº 1245 - Dispensar **FLÁVIO DA SILVA FRANÇA**, matrícula nº 2168022/01, da Função Gratificada de Gestor de Controle Operacional Especializado, símbolo FDA-3, da Polícia Militar de Pernambuco, da Secretaria de Defesa Social, com efeito retroativo a 04 de março de 2026.

Nº 1246 - Dispensar **WANIÇON MANOEL DE LIMA**, matrícula nº 2157209/01, da Função Gratificada de Coordenador do Centro de Operações, símbolo FDA-4, da Polícia Militar de Pernambuco, da Secretaria de Defesa Social, a partir do dia 05 de março de 2026.

Nº 1247 - Designar **WANIÇON MANOEL DE LIMA**, matrícula nº 2157209/01, para exercer a Função Gratificada de Diretor Integrado do Interior 1, símbolo FDA-1, da Polícia Militar de Pernambuco, da Secretaria de Defesa Social, a partir do dia 05 de março de 2026.

Nº 1248 - Designar **FLÁVIO DA SILVA FRANÇA**, matrícula nº 2168022/01, para exercer a Função Gratificada de Diretor Integrado do Interior 2, símbolo FDA-1, da Polícia Militar de Pernambuco, da Secretaria de Defesa Social, com efeito retroativo a 04 de março de 2026.

Nº 1249 - Exonerar **YASMIN ALMEIDA MALTA WAVRIK** do cargo em comissão de Gestora de Pessoas e Folha de Pagamento, símbolo DAS-5, da Secretaria da Criança e da Juventude, com efeito retroativo a 1º de março de 2026.

Nº 1250 - Nomear **EUGENIA BARBOSA FIALHO PEDROSA** para exercer o cargo em comissão de Gestora de Pessoas e Folha de Pagamento, símbolo DAS-5, da Secretaria da Criança e da Juventude, com efeito retroativo a 02 de março de 2026.

Nº 1251 - Exonerar, a pedido, **PÂMELLA TORRES DE DEUS** do cargo em comissão de Superintendente de Gestão do Suas, símbolo DAS-3, da Secretaria de Assistência Social, Combate à Fome e Políticas sobre Drogas, com efeito retroativo a 10 de fevereiro de 2026.

Nº 1252 - Nomear **LUCIANA PONTES DA SILVA ARAÚJO** para exercer o cargo em comissão de Superintendente de Gestão do Suas, símbolo DAS-3, da Secretaria de Assistência Social, Combate à Fome e Políticas sobre Drogas, com efeito retroativo a 19 de fevereiro de 2026.

Nº 1253 - Exonerar, a pedido, **ROSÂNGELA AIRES FONTES** do cargo em comissão de Coordenadora de Gestão de Trabalho e Educação Permanente, símbolo CAA-1, da Secretaria de Assistência Social, Combate à Fome e Políticas sobre Drogas, com efeito retroativo a 1º de março de 2026.

Nº 1254 - Exonerar, a pedido, **MARIA HELENA FÉLIX DA COSTA** do cargo em comissão de Assistente Técnico da SEASS, símbolo CAA-3, da Secretaria de Assistência Social, Combate à Fome e Políticas sobre Drogas, com efeito retroativo a 1º de março de 2026.

Nº 1255 - Nomear **MARIA HELENA FÉLIX DA COSTA** para exercer o cargo em comissão de Assessora do Programa Criança Feliz, símbolo CAA-2, da Secretaria de Assistência Social, Combate à Fome e Políticas sobre Drogas, com efeito retroativo a 1º de março de 2026.

Nº 1256 - Nomear **CICLONE LAWRRENCE ROCHA DE ANDRADE CAVALCANTE** para exercer o cargo em comissão de Assistente Técnico, símbolo CAA-3, da Secretaria de Assistência Social, Combate à Fome e Políticas sobre Drogas, com efeito retroativo a 1º de março de 2026.

Nº 1257 - Nomear **GENILDO SEVERINO DA SILVA FILHO** para exercer o cargo em comissão de Gerente da Causa Animal, símbolo DAS-4, da Secretaria de Meio Ambiente, Sustentabilidade e Fernando de Noronha, com efeito retroativo a 1° de março de 2026.

Nº 1258 - Exonerar **EVERTON ALBUQUERQUE DE ARAÚJO** do cargo em comissão de Assistente Técnico, símbolo CAA-3, Secretaria de Meio Ambiente, Sustentabilidade e de Fernando de Noronha, com efeito retroativo a 1° de março de 2026.

Nº 1259 - Nomear **ENILDO CAVALCANTI DA SILVA** para exercer o cargo em comissão de Assistente Técnico, símbolo CAA-3, Secretaria de Meio Ambiente, Sustentabilidade e de Fernando de Noronha, com efeito retroativo a 1° de março de 2026.

Nº 1260 - Exonerar **RICHARD WAGNER XAVIER FERREIRA** do cargo em comissão de Assessor da Presidência, símbolo CAA-2, da Agência Estadual de Meio Ambiente - CPRH, com efeito retroativo a 02 de março de 2026.

Nº 1261 - Nomear **RAFAELLY MARIA DOS SANTOS CARNEIRO BARBOSA** para exercer o cargo em comissão de Assessora da Presidência, símbolo CAA-2, da Agência Estadual de Meio Ambiente - CPRH, com efeito retroativo a 02 de março de 2026.

Nº 1262 - Tornar sem efeito o Ato nº 974, de 27 de fevereiro de 2026, da Secretaria de Desenvolvimento Profissional e Empreendedorismo.

Nº 1263 - Nomear **SEBASTIÃO MOURA NETO** para exercer o cargo em comissão de Coordenador de Compras, símbolo CAA-2, da Secretaria de Desenvolvimento Profissional e Empreendedorismo, com efeito retroativo a 1º março de 2026.

Nº 1264 - Designar **FLÁVIO ARTUR DE SOUZA MELO**, matrícula n° 1523147/05, para exercer a Função Gratificada de Assessor Técnico de Patrimônio, símbolo FDA-4, da Secretaria de Desenvolvimento Profissional e Empreendedorismo, com efeito retroativo a 2 de março de 2026.

Nº 1265 - Dispensar **EUDES LIMA DA SILVA**, matrícula n° 3279014/01, da Função Gratificada de Gerente do Centro de Ressocialização do Agreste, símbolo FDA-2, da Secretaria de Administração Penitenciária e Ressocialização, com efeito retroativo a 10 de março de 2026.

Nº 1266 - Designar **GLAUCIO GIORGIO DE OLIVEIRA BARROS**, matrícula n° 146228/02, para exercer a Função Gratificada de Gerente do Centro de Ressocialização do Agreste, símbolo FDA-2, da Secretaria de Administração Penitenciária e Ressocialização, com efeito retroativo a 10 de março de 2026.

Nº 1267 - Dispensar **MARCOS DA SILVA COSTA**, matrícula n° 1218956/01, da Função Gratificada de Chefe de Segurança do Centro de Ressocialização do Agreste, símbolo FDA-4, da Secretaria de Administração Penitenciária e Ressocialização, com efeito retroativo a 10 de março de 2026.

Nº 1268 - Designar **DIÓGENES VASCONCELOS BENEVIDES RODRIGUES**, matrícula n° 1218956/01, para exercer a Função Gratificada de Chefe de Segurança do Centro de Ressocialização do Agreste, símbolo FDA-4, da Secretaria de Administração Penitenciária e Ressocialização, com efeito retroativo a 10 de março de 2026.

Nº 1269 - Dispensar **JOCEMAR CORDEIRO DO NASCIMENTO**, matrícula n° 3281523/01, da Função Gratificada de Gerente do Presídio de Igarassu - PI, símbolo FDA-2, da Secretaria de Administração Penitenciária e Ressocialização, com efeito retroativo a 1° de março de 2026.

Nº 1270 - Designar **THIAGO ROGÉRIO DE LIRA BRAYNER**, matrícula n° 3312178/01, para exercer a Função Gratificada de Gerente do Presídio de Igarassu - PI, símbolo FDA-2, da Secretaria de Administração Penitenciária e Ressocialização, com efeito retroativo a 1° de março de 2026.

Nº 1271 - Designar **JOCEMAR CORDEIRO DO NASCIMENTO**, matrícula n° 3281523/01, para exercer a Função Gratificada de Superintendente Operacional de Administração Penitenciária, símbolo FDA-1, da Secretaria de Administração Penitenciária e Ressocialização, com efeito retroativo a 1° de março de 2026.

Nº 1272 - Exonerar **MARIANNA DE PAULA ALBUQUERQUE DA SILVA** do cargo em comissão de Coordenadora, símbolo CAA-1, da Secretaria de Justiça, Direitos Humanos e Prevenção a Violência, com efeito retroativo a 9 de março de 2026.

Nº 1273 - Nomear **CENIRA GOMES DA SILVA** para exercer o cargo em comissão de Coordenadora, símbolo CAA-1, da Secretaria de Justiça, Direitos Humanos e Prevenção a Violência, com efeito retroativo a 9 de março de 2026.

Nº 1274 - Designar **ERIVALDO LAURENTINO DA SILVA**, matrícula nº 1749870, da Agência de Defesa e Fiscalização Agropecuária de Pernambuco - ADAGRO, para responder pelo expediente da Gerência de Inspeção Vegetal, da referida Agência, no período de 19 de fevereiro a 05 de março de 2026, durante ausência de seu titular, em gozo de férias regulamentares.

Nº 1275 - Designar **SANDESON GEORGE DA SILVA**, matrícula nº 217673, da Secretaria de Administração, para responder pelo expediente de Diretor Presidente da Agência Estadual de Tecnologia da Informação – ATI, no período de 04 a 06 de março de 2026, durante a ausência de seu titular.

Nº 1276 - Designar **DANIELLE DE VASCONCELOS FERREIRA LOBO**, matrícula nº 2532891/03, da Secretaria de Administração, para responder pelo expediente da Gerência de Apoio à Fase Preparatória de Serviços, da referida Secretaria, no período de 09 a 23 de março de 2026, durante ausência de sua titular, em gozo de férias regulamentares.

Nº 1277 - Designar **ARTUR VICENTE DOS SANTOS**, matrícula nº 18345654/01, da Fundação de Aposentadorias e Pensões dos Servidores do Estado de Pernambuco - FUNAPE, para responder pelo expediente da Gerência de Tecnologia da Informação, da referida Fundação, no período de 6 a 20 de abril de 2026, durante a ausência de seu titular, em gozo de férias regulamentares.

Nº 1278 - Designar **LIDIANE PESSOA CANDIDO DA COSTA PEREIRA**, matrícula nº 9765808/01, da Fundação do Patrimônio Histórico e Artístico de Pernambuco – FUNDARPE, para responder pelo expediente da referida Fundação, no período de 06 a 13 de abril de 2026, durante a ausência de sua titular, em gozo de férias regulamentares.

Nº 1279 - **PROMOVER** ao posto de **SEGUNDO-TENENTE PM**, pelo critério de **PROMOÇÃO REQUERIDA**, de acordo com os artigos 13 e 45 da Lei Complementar nº 470, de 21 de dezembro de 2021, o **SUBTENENTE QPMG JAIRO RICARDO PEREIRA**, matrícula nº 980.742-0, com efeito retroativo a 5 de fevereiro de 2026.

Nº 1280 - Conceder a Medalha do Serviço Policial Militar com passador de **OURO**, com 03 (três) estrelas (MTS-3), atendendo proposta do Comandante Geral da Polícia Militar de Pernambuco, conforme dispõe o inciso III do § 3º do artigo 2º c/c o artigo 8º do Decreto nº 3.638, de 19 de agosto de 1975, aos Policiais Militares abaixo relacionados, por contarem mais de 30 (trinta) anos de efetivo serviço, como reconhecimento pelos bons serviços prestados à Ordem, Segurança e Tranquilidade do Estado:

Coronel PM Mat. 960020-5 JAIME BARBOSA DE LIMA, 960027-2 MARCUS VINÍCIUS RIBEIRO DE OLIVEIRA, 960039-6 HÉLIO SANTOS RIBEIRO, 960026-4 ARLEY TEIXEIRA CAVALCANTI DE BARROS, 960035-3 FLÁVIO DA SILVA FRANÇA, 960033-7 JONAS SOBRAL MORENO, 960017-5-FABIANO GOMES MOREIRA, 960049-3 FÁBIO MOISÉS DE MELO e 960008-6 MARCELO JACINTO DE OLIVEIRA;

Tenente Coronel PM Mat. 960037-0 JÚLIO AMÉRICO DIAS DE ARAÚJO, 960036-1 EDMILSON JOSÉ DA SILVA, 960031-0 LUÍS ANDRÉ PANTALEÃO DE SENA, 960021-3 ELÍDIO CASSIMIRO DE LIMA JÚNIOR, 960007-8 CLAUDINO DE ARAÚJO SANTOS, 960030-2 MÁRIO DE OLIVEIRA COSTA FILHO, 960025-6 CLÉDSON BEZERRA CARVALHO, 960006-0 ROGÉRIO REIS PEREIRA DA SILVA, 960051-5 CÍCERO PEREIRA NUNES e 960013-2 HERMÓGENES DA SILVA FERREIRA;

Primeiro Sargento PM Mat. 910648-0 EVERALDO VITORINO CABRAL;

Segundos Sargentos PM Mat. 920908-5 PAULO CÉSAR BARBOSA DE BRITO, 950364-1 RUDMAR JOSÉ GUTEMBERG DE SANTANA e 950402-8 JORGE WENDELL LINS DE SOUZA.

Nº 1281 - Conceder a Medalha do Serviço Policial Militar com passador de **PRATA**, com 02 (duas) Estrelas (MTS-2), atendendo proposta do Comandante Geral da Polícia Militar de Pernambuco, conforme dispõe o inciso II do § 3º do artigo 2º c/c o artigo 8º do Decreto nº 3.638, de 19 de agosto de 1975, aos Militares abaixo relacionados, por contarem mais de 20 (vinte) anos de efetivo serviço, como reconhecimento pelos bons serviços prestados à Ordem, Segurança e Tranquilidade do Estado:

Capitão PM Mat. 104638-1 ELISEU JOSÉ BARBOSA DE LIMA;

Segundos Tenentes PM Mat. 104192-4 ROBSON PASSOS DE SOUZA e 104475-3 GIOVANI CAVALCANTE DE SOUZA;

Subtenentes PM Mat. 104131-2 DAVY CARVALHO DA SILVA VINHAES, 104157-6 ERICK ALVES DA SILVA e 105621-2 GLAYBSON RICARDO DOS SANTOS MENDES;

Primeiros Sargentos PM Mat. 103533-9 FERNANDO OLÍMPIO DA SILVA, 104453-2 ANDERSON LOPES FEITOSA, 104660-8 LEONARDO VEIGA VIEIRA, 105440-6 FRANCISCO ALVES DE SOUSA JÚNIOR e 105587-9 JOILTON SENA SOUZA;

Segundos Sargentos PM Mat. 920908-5 PAULO CÉSAR BARBOSA DE BRITO, 102779-4 ANA BERENICE CLAUDINO DE MELO, 104081-2 ADÉLSON GONÇALVES DA SILVA, 1045350-2 RODRIGO DE PAULA SALES, 104771-0 JAMERSON ARAÚJO DE OLIVEIRA, 104933-0 RIVANEIDE FERREIRA LINS, 105319-1 ANTÔNIO ALVES JÚNIOR, 105338-8 ALDEMAR SANTOS RIBEIRO JÚNIOR, 105357-4 VERA LÚCIA FERREIRA DA SILVA, 105445-7 FLÁVIO MONTEIRO APRÍGIO DA SILVA, 105534-8 CLÉCIO PAULO BARBOSA DA MOTTA, 105614-0 GLEISON ESSIS DE MORAIS, 105590-9 GILICLEISON DE SOUZA E SILVA e 105672-7 ADELMO JOSÉ DA COSTA FILHO;

Terceiros Sargentos PM Mat. 103572-0 ADRIANA MICAELA DA SILVA RAMOS GRACIANO, 104360-9 JOÃO NOVAES E SILVA JÚNIOR, 104490-7 ARNALDO DE SOUZA COSTA FILHO, 104673-0 IREIDE MARIA DE MELO LUNA UCHÔA, 104769-8 FÁBIO DE SOUZA VALENTE, 105314-0 AMANDA CAVALCANTE MENDONÇA, 105542-9 ANDERSON DE PAULA ALVES, 105667-0 FLÁVIO RICARDO CORREIA LIMA JÚNIOR, 109350-9 ROGÉRIO MARINHO MARQUES, 110324-5 ALEXSANDRO PEREIRA MOTA e 111085-3 RAMOQUIDES LUIZ DE FRANÇA JÚNIOR.

Nº 1282 - Conceder a Medalha do Serviço Policial Militar com passador de **BRONZE**, com 01 (uma) Estrela (MTS-1), atendendo proposta do Comandante Geral da Polícia Militar de Pernambuco, conforme dispõe o inciso I do § 3º do artigo 2º c/c o artigo 8º do Decreto nº 3.638, de 19 de agosto de 1975, aos Militares abaixo relacionados, por contarem mais de 10 (dez) anos de efetivo serviço, como reconhecimento pelos bons serviços prestados à Ordem, Segurança e Tranquilidade do Estado:

Segundos Sargentos PM Mat. 920908-5 PAULO CÉSAR BARBOSA DE BRITO, 102779-4 ANA BERENICE CLAUDINO DE MELO, 104771-0 JAMERSON ARAÚJO DE OLIVEIRA e 105445-7 FLÁVIO MONTEIRO APRÍGIO DA SILVA;

Terceiros Sargentos PM Mat. 990106-0 JOSÉ ANTÔNIO BELARMINO DOS SANTOS, 104673-0 IREIDE MARIA DE MELO LUNA UCHÔA, 105542-9 ANDERSON DE PAULA ALVES, 109207-3 AUGUSTO CÉSAR DE OLIVEIRA FRANÇA e 110486-1 FÁBIO DA SILVA SANTOS;

Cabos PM Mat. 112341-6 TALITA TIALLY SALGADO DA FONSECA, 115795-7 ALBEDIS GUILHERME DA SILVA SANTOS, 116397-3 FERNANDO RODRIGUES OLIVEIRA, 117451-7 KLEDSON ALMEIDA SILVA, 117654-4 SAMIR LUCAS PEREIRA DE MARINS, 117722-2 JOSÉ FERNANDES COUTINHO JÚNIOR, 117351-0 JOÃO PAULO GUIMARÃES RODRIGUES e 118515-2 FÁBIO PONTES DE MELO.

Nº 1283 - Autorizar o afastamento do País, tendo em vista a solicitação do Secretário de Mobilidade e Infraestrutura, de **FILIPE VASCONCELOS DE ALBUQUERQUE**, do Consórcio de Transportes da Região Metropolitana do Recife - CTM, para participar no Módulo Executivo Internacional – MBA - PPP e Concessões, na *University College*, na cidade de Londres - Inglaterra, no período de 11 a 18 de abril de 2026.

Nº 1284 - Autorizar o afastamento do Estado, tendo em vista a solicitação do Secretário de Recursos Hídricos e Saneamento, de **SUZANA MARIA GICO LIMA MONTENEGRO**, Diretora Presidente da Agência Pernambucana de Águas e Clima – APAC, para participar do VII Encontro de Comitês Afluentes do Rio São Francisco, na cidade de Belo Horizonte - MG, nos dias 26 e 27 de março de 2026, designando MARIA LORENZZA PINHEIRO LEITE, matrícula nº 10.186-9, para responder pelo expediente da referida Agência.

Nº 1285 - Autorizar o afastamento do País, tendo em vista a solicitação da Secretária de Ciência, Tecnologia e Inovação, de **FLÁVIA LUCENA FREDÓU**, da Universidade de Pernambuco – UPE, para participar, como integrante, de reunião do Conselho Científico do IRD - Instituto de Pesquisa para o Desenvolvimento, na cidade de Marselha – França, no período de 8 a 12 de junho de 2026.

Nº 1286 - Autorizar os afastamentos do Estado de **BIANCA FERREIRA TEIXEIRA**, Procuradora Geral do Estado e de **TEREZA CRISTINA DE LACERDA VIDAL**, Procuradora Geral Adjunta, para participarem da Reunião do Colégio Nacional de Procuradores-Gerais dos Estados e do Distrito Federal - Conpeg, na cidade de Brasília – DF, no dia 10 de março de 2026.

Nº 1287 - Autorizar o afastamento do Estado de **IVETE JUREMA ESTEVES LACERDA**, Secretária de Esportes, para participar da Reunião Ordinária do Fórum Nacional dos Gestores e Secretários de Esporte e do Evento CBDU WEEK 2026 - Confederação Brasileira de Desporto Universitário, na cidade de Brasília – DF, nos dias 17 e 18 de março de 2026, designando FABIANO TADEU COSTA DE SOUZA, Secretário Executivo de Esportes, para responder pelo expediente da referida Secretaria, durante a ausência de sua titular.

ATO DO DIA 21 DE JANEIRO DE 2025

Nº 278 - Nomear **YASMIN ALMEIDA MALTA WAVRIK** para exercer o cargo em comissão de Gestora de Pessoas e Folha de Pagamento, símbolo DAS-5, da Secretaria da Criança e da Juventude, com efeito retroativo a 21 de janeiro de 2025.

(**REPUBLICADO POR HAVER SAÍDO COM INCORREÇÃO NO ORIGINAL)**

ATO DO DIA 24 DE FEVEREIRO DE 2026.

Nº 904 - Nomear **LAURA NEVES DE BRITO** para exercer o cargo em comissão de Auxiliar Administrativa, símbolo CAA-5, da Secretaria da Criança e Juventude, a partir de 23 de fevereiro de 2026.

(REPUBLICADO POR HAVER SAÍDO COM INCORREÇÃO NO ORIGINAL).

ATO DO DIA 6 DE MARÇO DE 2026.

Nº 1057 - Nomear **ARIANNE VITORIA CAMPOS GOMES** para exercer o cargo em comissão de Gestora de Comunicação, símbolo DAS-5, do Departamento de Estradas de Rodagem do Estado de Pernambuco - DER.

(REPUBLICADO POR HAVER SAÍDO COM INCORREÇÃO NO ORIGINAL).

SERVIÇOS PÚBLICOS ÚTEIS E DE EMERGÊNCIA
Conselho Tutelar
100

Secretarias de Estado

ADMINISTRAÇÃO

Secretária: **Ana Maraíza de Sousa Silva**

PUBLICAÇÕES SAD DO DIA 11 DE MARÇO DE 2026

PORTARIA CONJUNTA SAD/SES Nº 67 DO DIA 11 DE MARÇO DE 2026

A SECRETÁRIA DE ADMINISTRAÇÃO e a **SECRETÁRIA ESTADUAL DE SAÚDE**, no uso de suas atribuições, tornam pública a presente errata ao Edital da Seleção Pública Simplificada regido pela Portaria Conjunta SAD/SES nº 56, de 25 de fevereiro de 2026, publicada no D.O.E. de 25 fevereiro de 2026, que passa a vigorar com as seguintes alterações:

Art. 1º Anular no Anexo I – Quadro de Vagas do Edital da Seleção Pública Simplificada, especificamente na função **Assistente em Saúde**, GERES I, a especialidade **"Técnico em Análises Clínicas – Diarista"** e migrar as vagas correspondentes para a especialidade de **"Técnico de Laboratório – Diarista"**, passando a vigorar conforme a tabela abaixo:

CARGO / FUNÇÃO (CTD)	FUNÇÃO / ESPECIALIDADE	REGIME DE TRABALHO	CARGA HORÁRIA	TOTAL DE VAGAS	AMPLA CONCORRÊNCIA	PESSOA COM DEFICIÊNCIA
ASSISTENTE EM SAÚDE	TÉCNICO DE LABORATÓRIO	DIARISTA	30hs	33	31	2

Art. 2º Anular no Anexo II – Das Funções, Remunerações, Jornadas de Trabalho, Requisitos de Ingresso e Atribuições do Edital da Seleção Pública Simplificada, a tabela 4.7 referente à especialidade de **"Técnico em Análises Clínicas – Diarista"**.

Art. 3º Alterar no Anexo IV – Tabela de Pontuação do Edital da Seleção Pública Simplificada, onde lê-se: **"FUNÇÃO: ASSISTENTE EM SAÚDE - Especialidade: Técnico de Laboratório / Análises Clínicas"** leia-se: **"FUNÇÃO: ASSISTENTE EM SAÚDE - Especialidade: Técnico de Laboratório"**.

Art. 4º Alterar no Anexo I – Quadro de Vagas do Edital da Seleção Pública Simplificada, especificamente na função **Analista em Saúde**, GERES I, na especialidade **"Fisioterapeuta – área de atuação: Transtorno do Espectro Autista"**, retificando a distribuição das vagas, conforme tabela abaixo:

CARGO / FUNÇÃO (CTD)	FUNÇÃO / ESPECIALIDADE	REGIME DE TRABALHO	CARGA HORÁRIA	TOTAL DE VAGAS	AMPLA CONCORRÊNCIA	PESSOA COM DEFICIÊNCIA
ANALISTA EM SAÚDE	FISIOTERAPEUTA - Área de atuação: Transtorno do Espectro Autista	DIARISTA	30hs	2	1	1

Art. 5º Alterar no Anexo II – Das Funções, Remunerações, Jornadas de Trabalho, Requisitos de Ingresso e Atribuições do Edital da Seleção Pública Simplificada, as atribuições da especialidade **"Técnico de Laboratório"**, que passam a vigorar com a seguinte redação: "Realizar coleta, preparo e processamento de materiais biológicos para exames laboratoriais, mediante solicitação médica, utilizando técnicas e instrumentação adequadas e observando os protocolos institucionais; executar atividades laboratoriais padronizadas, automatizadas ou por técnicas clássicas, necessárias ao diagnóstico nas áreas de parasitologia, microbiologia médica, imunologia, hematologia, bioquímica, biologia molecular e urinálise; operar e zelar pelo funcionamento de equipamentos e materiais de laboratório, preparar reagentes e auxiliar na realização de exames laboratoriais; registrar e organizar resultados laboratoriais, observando as normas de confidencialidade e a supervisão profissional pertinente; cumprir normas de biossegurança, utilizar os equipamentos de proteção individual (EPIs) adequados e realizar o descarte correto de resíduos biológicos e químicos; e desempenhar outras atividades correlatas à função ou definidas em regulamento."

Art. 6º Alterar no Anexo II – Das Funções, Remunerações, Jornadas de Trabalho, Requisitos de Ingresso e Atribuições do Edital da Seleção Pública Simplificada, na nomenclatura da especialidade, onde se lê: **"Gastroenterologista Pediátrico – Diarista"**, leia-se: **"Gastroenterologista e Hepatologista Pediátrico – Diarista"**.

Art. 7º Alterar no Anexo II – Das Funções, Remunerações, Jornadas de Trabalho, Requisitos de Ingresso e Atribuições do Edital da Seleção Pública Simplificada, a nomenclatura da especialidade **"Fisioterapeuta – especialista em TEA – Diarista"**, para **"Fisioterapeuta – área de atuação: Transtorno do Espectro Autista"**, bem como alterar, no requisito da função, item "c", onde se lê: **"Carteira de Registro no Conselho Regional de Enfermagem de Pernambuco(COREN-PE) ou Declaração de Inscrição"**, leia-se: **"Carteira de Registro no Conselho Regional de Fisioterapia e Terapia Ocupacional de Pernambuco (CREFITO-PE) ou Declaração de Inscrição"**.

Art. 8º Anular no Anexo II – Das Funções, Remunerações, Jornadas de Trabalho, Requisitos de Ingresso e Atribuições do Edital da Seleção Pública Simplificada, na função **"Assistente em Saúde – especialidade: Técnico em Farmácia"**, **a alínea "c", do item 4.8.1**.

Art. 9º Alterar no Anexo IV – Tabela de Pontuação do Edital da Seleção Pública Simplificada, na função Analista em Saúde (todas as especialidades), item "B", coluna "pontuação unitária", onde se lê: **"10 pontos por Curso de Residência"**, leia-se: **"10 pontos por Curso de Residência ou Curso de Especialização Lato Sensu"**.

Art. 10º Alterar no Anexo IV – Tabela de Pontuação do Edital da Seleção Pública Simplificada, na função Assistente Administrativo, onde se lê: **"10 pontos por período de 12 (doze) meses comprovadamente"**, leia-se: **"10 pontos por período de 06 (seis) meses comprovadamente"**.

Art. 11º Permanecem inalteradas as demais disposições constantes no Edital da Seleção Pública Simplificada regida pela Portaria Conjunta SAD/SES nº 56/2026.

Art. 12º Esta Portaria Conjunta entra em vigor na data da sua publicação.

Ana Maraíza de Sousa Silva
Secretária de Administração

Zilda do Rego Cavalcanti
Secretária de Saúde

A SECRETÁRIA DE ADMINISTRAÇÃO, considerando o disposto no Decreto nº 44.105, de 16 de fevereiro de 2017 e alterações, **RESOLVE:**

Nº 684-Autorizar a cessão à Secretaria de Administração, da servidora **Kleicianny Robertha Felix da Silva Reis**, matrícula SGP nº 18251692/01, da Secretaria de Saúde, com ônus para o órgão de origem, até 31.12.2026.

A SECRETÁRIA DE ADMINISTRAÇÃO, no uso de suas atribuições, e tendo em vista o disposto no Decreto nº 55.916, de 12 de dezembro de 2023, **RESOLVE:**

Nº 685-Dispensar o servidor **Enrico Wagner Ferreira Lins de Azevedo**, matrícula nº 226439/01 da função de Agente de Fase Preparatória, do Departamento Estadual de Trânsito de Pernambuco - DETRAN, com efeito retroativo a 07 de janeiro de 2026.

Nº 686-Designar, como Agente de Fase Preparatória, no âmbito do Departamento Estadual de Trânsito de Pernambuco - DETRAN, com base no inciso III, do art 1º, da Lei nº 18.384, de 28 de novembro de 2023, a servidora **Patrícia Florêncio da Silva**, matrícula n° 111895/02, com efeito retroativo a 02 de março de 2026.

Nº 687-Dispensar a servidora **Evelyn Thaisa Melo Meneses**, matrícula nº 4070372/01 da função de Agente de Fase Preparatória, da Secretaria de Defesa Social.

Nº 688-Designar, como Agente de Fase Preparatória, no âmbito da Secretaria de Defesa Social, com base no inciso III, do art 1º, da Lei nº 18.384, de 28 de novembro de 2023, a servidora **Larissa Fernanda de Araújo Sidronio Mergulhão,** matrícula n° 3371484/01.

Nº 689-Designar, como Agente de Fase Preparatória, no âmbito da Secretaria de Administração, com base no inciso III, do art 1º, da Lei nº 18.384, de 28 de novembro de 2023, os servidores:

NOME	MATRÍCULA	A PARTIR DE:
Gabriel Henrique Vasconcelos	18414443/01	13/02/2026
Caio do Amaral Carvalho	18426786/01	02/03/2026

PORTARIA SAD Nº 690 DO DIA 11 DE MARÇO DE 2026

A SECRETÁRIA DE ADMINISTRAÇÃO, no uso de suas atribuições **RESOLVE:**

I) Designar os seguintes servidores para compor a Equipe Técnica que procederá o Exame de Conformidade das Especificações Técnicas da prestação de serviços de administração de margem consignável e controle de consignações facultativas, com lançamento em folha de pagamento, conforme Anexo A do Termo de Referência do Processo Licitatório nº 4814.2025.AC-19.PE.0642.SAD, Pregão Eletrônico nº **0642/2025**: **Roberta Nóbrega Fialho Leite**, mat. SAD 1561502; **Rafael Barros Bezerra do Nascimento**, mat. SAD 4005472; **Eduardo Rêgo de Miranda**, mat. SAD 126977; **Fabiana de Oliveira Lima**, mat. SAD 211774.
II) Esta portaria entra em vigor na data de sua publicação e terá vigência até a homologação do Processo Licitatório nº 4814.2025.AC-19.PE.0642.SAD.

Ana Maraiza de Sousa Silva
Secretária de Administração

A SECRETÁRIA EXECUTIVA DE GESTÃO DE PESSOAS, no uso das atribuições que lhe confere a Portaria SAD nº 1.000, de 16 de abril de 2014 e alterações, e considerando o disposto no Decreto nº 39.842, de 19 de setembro de 2013**, RESOLVE:**

Nº 691-Considerar autorizado o afastamento da requerente **LIDIANE NASCIMENTO DA SILVA,** Matrícula SAD nº 3537617/03, da Secretaria de Administração - SAD, para participar do evento de curta duração "CURSO DE GESTÃO E ACOMPANHAMENTO DE CONTRATOS DE PARCERIA", nos períodos de 15 a 20 de março de 2026, e 24 a 29 de maio de 2026, em São Paulo/SP, com ônus para o Estado de Pernambuco. Processo SEI nº 0001210011574.000011/2026-28.

Nº 692-Considerar autorizado o afastamento da requerente **VIEDJA MARIA NOGUEIRA DE CARVALHO LIRA,** Número Funcional 201628/01, da Secretaria Estadual de Saúde - SES, para participar do evento de curta duração "CONGRESSO DE URGÊNCIAS E EMERGÊNCIAS PEDIÁTRICAS", no período de 25 a 28 de março de 2026, em São Paulo/SP, sem ônus para o Estado de Pernambuco. Processo SEI nº 2300001394.000072/2026-59.

Nº 693-Considerar autorizado o afastamento da requerente **SILEIDE LUIZ DE OLIVEIRA,** Número Funcional 3306445/04, da Secretaria Estadual de Saúde - SES, para participar do evento de curta duração "OFICINA REGIONAL: IMPLANTAÇÃO E IMPLEMENTAÇÃO DE OUVIDORIAS DO SUS", no período de 23 a 24 de setembro de 2025, em João Pessoa/PB, sem ônus para o Estado de Pernambuco. Processo SEI nº 2300000181.000375/2025-23.

Nº 694-Considerar autorizado o afastamento do requerente **NILTON PEREIRA DE BARROS,** Número Funcional 211336/01, da Secretaria Estadual de Saúde - SES, para participar do evento de curta duração "CONGRESSO LUSO-BRASILEIRO DE CIRURGIA DO OMBRO E COTOVELO", no período de 27 a 28 de março de 2026, em Salvador/BA, sem ônus para o Estado de Pernambuco. Processo SEI nº 2300001212.000191/2026-01.

Nº 695-Considerar autorizado o afastamento da requerente **MARIA LENCASTRE PINHEIRO DE MENEZES E CRUZ,** Matrícula SGP nº 2310813/01, da Secretaria de Ciência, Tecnologia e Inovação - SECTI, para participar do evento de curta duração "41ST ACM/SIGAPP SYMPOSIUM ON APPLIED COMPUTING (SAC 2026)", no período de 21 a 29 de março de 2026, em Thessaloniki/Grécia, sem ônus para o Estado de Pernambuco. Processo SEI nº 0040608784.000013/2026-41.

Nº 696-Considerar autorizado o afastamento da requerente **SIMONE STORINO HONDA BARROS,** Matrícula SGP nº 2324849/01, da Secretaria de Ciência, Tecnologia e Inovação - SECTI, para participar do evento de curta duração "VISITA TÉCNICA NO CIAFEL - CENTRO DE INVESTIGAÇÃO EM ACTIVIDADE FÍSICA, SAÚDE E LAZER, PROMOVIDA PELA UNIVERSIDADE DO PORTO", no período de 29 de março a 11 de abril de 2026, em Porto/Portugal, sem ônus para o Estado de Pernambuco. Processo SEI nº 0040610126.000008/2026-33.

A SECRETÁRIA EXECUTIVA DE GESTÃO DE PESSOAS, no uso das atribuições que lhe confere a Portaria SAD n. 1000, de 16/04/2014, e alterações, e CONSIDERANDO o disposto no artigo 178 da Lei n. 6.123, de 20/07/1968, e nos artigos 4º e 14 do Decreto n. 40.200, de 13/12/2013, nos termos do Processo SEI n. 00406110016544.000008/2026-79, **RESOLVE**:

Nº 697-Autorizar a concessão de afastamento integral em favor da servidora **MARIA HELENA BATISTA DE ANDRADE MOREIRA**, assistente técnica em gestão universitária, matrícula n. 3896390/01, da Universidade de Pernambuco (UPE), vinculada à Secretaria de Ciência, Tecnologia e Inovação (SECTI), a fim de que curse o Doutorado em Perícias Forenses, promovido pela Universidade de Pernambuco (UPE), na cidade de Recife-PE, no período de **23/03/2026 a 23/03/2027**, sem ônus para o Poder Executivo Estadual, mantidos os direitos e vantagens inerentes ao cargo.

A SECRETÁRIA EXECUTIVA DE GESTÃO DE PESSOAS, no uso das atribuições que lhe confere a Portaria SAD n. 1000, de 16/04/2014, e alterações, e CONSIDERANDO o disposto no artigo 178 da Lei n. 6.123, de 20/07/1968, e nos artigos 4º, 5º, 14 e 18 do Decreto n. 40.200, de 13/12/2013, nos termos do Processo SEI n. 1400003022.003009/2024-75, **RESOLVE**:

Nº 698-Autorizar a concessão da prorrogação de afastamento integral em favor da servidora **MARÍLIA GOMES DA SILVA**, professora, matrícula SGP n. **136703/01**, da Secretaria de Educação e Esportes (SEE), a fim de que conclua o Mestrado Interdisciplinar em História e Letras, promovido pela Universidade Estadual do Ceará (UECE), no período de 06/02/2026 a 31/03/2026, sem ônus para o Poder Executivo Estadual, mantidos os direitos e vantagens inerentes ao cargo.

A SECRETÁRIA EXECUTIVA DE GESTÃO DE PESSOAS, no uso das atribuições que lhe confere a Portaria SAD n. 1000, de 16/04/2014, e alterações, e CONSIDERANDO o disposto no artigo 178 da Lei n. 6.123, de 20/07/1968, e nos artigos 4º, 5º, 14 e 18 do Decreto n. 40.200, de 13/12/2013, nos termos do Processo SEI n. 1400005336.001138/2022-59, **RESOLVE**:

Nº 699-Autorizar a concessão da prorrogação de afastamento parcial, fixado em 50% (cinquenta por cento) da carga horária de trabalho, nos termos do § 2º do artigo 14 do Decreto n. 40.200, de 13/12/2013, em favor do servidor **FAUSTO JOSÉ DE ARAÚJO MUNIZ,** professor, matrícula SGP n. **60050/01**, da Secretaria de Educação e Esportes (SEE), a fim de que elabore a tese relativa ao Doutorado em Ensino, promovido pela Universidade Federal Rural de Pernambuco (UFRPE), no período de 15/02/2026 até 14/08/2026, sem ônus para o Poder Executivo Estadual, mantidos os direitos e vantagens inerentes ao cargo.

A SECRETÁRIA EXECUTIVA DE GESTÃO DE PESSOAS, no uso das atribuições que lhe confere a Portaria SAD n. 1000, de 16/04/2014, e alterações, e CONSIDERANDO o disposto no artigo 178 da Lei n. 6.123, de 20/07/1968, e nos artigos 4º, 5º, 14 e 18 do Decreto n. 40.200, de 13/12/2013, nos termos do Processo SEI n. 1400005482.001122/2021-81, **RESOLVE**:

Nº 700-Autorizar a concessão da prorrogação de afastamento parcial, fixado em 50% (cinquenta por cento) da carga horária de trabalho, nos termos do § 2º do artigo 14 do Decreto n. 40.200, de 13/12/2013, em favor da servidora **MARIA PEREIRA DA SILVA**, professora, matrícula SGP n. 1411594/01, da Secretaria de Educação e Esportes (SEE), a fim de que elabore a tese relativa ao Doutorado em Letras, promovido pela Universidade Federal de Pernambuco (UFPE), no período de 01/03/2026 a 31/08/2026, sem ônus para o Poder Executivo Estadual, mantidos os direitos e vantagens inerentes ao cargo.

A SECRETÁRIA EXECUTIVA DE GESTÃO DE PESSOAS, no uso das atribuições que lhe confere a Portaria SAD n. 1000, de 16/04/2014, e alterações, e CONSIDERANDO o disposto no artigo 178 da Lei n. 6.123, de 20/07/1968, e nos artigos 4º, 5º, 14 e 18 do Decreto n. 40.200, de 13/12/2013, nos termos do Processo SEI n. 1400003540.000005/2022-14, **RESOLVE**:

Nº 701-Autorizar a concessão da prorrogação de afastamento integral em favor da servidora **ODAILTA ALVES DA SILVA**, professora, matrícula SGP n. **67754/01**, da Secretaria de Educação e Esportes (SEE), a fim de que conclua o Doutorado em Letras, promovido pela Universidade Federal de Pernambuco (UFPE), no período de 15/02/2026 a 31/08/2026, sem ônus para o Poder Executivo Estadual, mantidos os direitos e vantagens inerentes ao cargo.

A SECRETÁRIA EXECUTIVA DE GESTÃO DE PESSOAS, no uso das atribuições que lhe confere a Portaria SAD n. 1000, de 16/04/2014, e alterações, e CONSIDERANDO o disposto no artigo 178 da Lei n. 6.123, de 20/07/1968, e nos artigos 4º, 5º, 14 e 18 do Decreto n. 40.200, de 13/12/2013, nos termos do Processo SEI n. 1400005269.000443/2022-74, **RESOLVE**:

Nº 702-Autorizar a concessão da prorrogação de afastamento integral em favor do servidor **ALEXANDER CAVALCANTI VALENÇA**, professor, matrícula SGP n. 2313618/02, da Secretaria de Educação e Esportes (SEE), a fim de que conclua o Doutorado em Educação, promovido pela Universidade de São Paulo (USP), no período de 17/02/2026 a 17/04/2026, sem ônus para o Poder Executivo Estadual, mantidos os direitos e vantagens inerentes ao cargo.

Luciana Oliveira Pires
Secretária Executiva de Gestão de Pessoas

DESPACHOS HOMOLOGATÓRIOS DO DIA 11 DE MARÇO DE 2026

A SECRETÁRIA EXECUTIVA DE GESTÃO DE PESSOAS DA SECRETARIA DE ADMINISTRAÇÃO DE PERNAMBUCO, com fundamento no artigo 1º, alínea "c", item 1, 1.11, da Portaria SAD nº 1000, de 16/04/2014, publicada no Diário Oficial do Estado de 17/04/2014, **RESOLVE:**

Nº 82-1) Homologar, com amparo legal no artigo 2º, "caput" e § 1º, da Lei nº 15.025, de 20/06/2013, com redação dada pela Lei nº 15.121, de 08/10/2013, bem como no artigo 3º, inciso IV, alínea "a", do Decreto nº 40.005, de 08/11/2013, o inteiro teor da decisão exarada no Processo SEI nº 3900037268.004355/2025-01 (81175764) devidamente publicada no Aditamento ao Boletim Interno DVP nº 017, de 11/02/2026 (81393340), acerca da concessão de indenização em decorrência de morte natural do ex-militar **ERNANDES RIBEIRO DE ALBUQUERQUE**, Cb PM Ref., matrícula nº 2123126/01, ocorrida em 15/10/2025; e

2) Autorizar, nos termos do artigo 5º, inciso II, §§ 1º e 3º, da Lei nº 15.025, de 2013, e da Portaria Conjunta SAD/SDS nº 037, de 19/02/2018, publicada no Diário Oficial do Estado de 20/02/2018, o pagamento da indenização para a dependente habilitada do referido militar: **LÉA RIBEIRO DE ALBUQUERQUE**, viúva.

Nº 83-1) Homologar, com amparo legal no artigo 2º, "caput" e § 1º, da Lei nº 15.025, de 20/06/2013, com redação dada pela Lei nº 15.121, de 08/10/2013, bem como no artigo 3º, inciso IV, alínea "a", do Decreto nº 40.005, de 08/11/2013, o inteiro teor da decisão exarada no Processo SEI nº 3900037268.004563/2025-01 (79971555) devidamente publicada no Aditamento ao Boletim Interno DVP nº 08, de 21/01/2026 (80256235), acerca da concessão de indenização em decorrência de morte natural do ex-militar **DJALMA MOREIRA BOMFIM**, 3º Sgt RRPM, matrícula nº 1867105/01, ocorrida em 13/10/2024; e
2) Autorizar, nos termos do artigo 5º, inciso II, §§ 1º e 3º, da Lei nº 15.025, de 2013, e da Portaria Conjunta SAD/SDS nº 037, de 19/02/2018, publicada no Diário Oficial do Estado de 20/02/2018, o pagamento da indenização para a dependente habilitada do referido militar: **IAUREA GONÇALVES BOMFIM**, credora de alimentos.

Nº 84-1) Homologar, com amparo legal no artigo 2º, "caput" e § 1º, da Lei nº 15.025, de 20/06/2013, com redação dada pela Lei nº 15.121, de 08/10/2013, bem como no artigo 3º, inciso IV, alínea "a", do Decreto nº 40.005, de 08/11/2013, o inteiro teor da decisão exarada no Processo SEI nº 3900037268.002714/2023-16 (74204079) devidamente publicada no Aditamento ao Boletim Interno DVP nº 109, de 29/09/2025 (74405472), acerca da concessão de indenização em decorrência de morte natural do ex-militar **LUIZ CARNEIRO DE MELO NETO**, Cel PM Ref., matrícula nº 2106140/02 (6014470), ocorrida em 21/05/2023; e
2) Autorizar, nos termos do artigo 5º, inciso II, §§ 1º e 3º, da Lei nº 15.025, de 2013, e da Portaria Conjunta SAD/SDS nº 037, de 19/02/2018, publicada no Diário Oficial do Estado de 20/02/2018, o pagamento da indenização para a dependente habilitada do referido militar: **ROSEMARY TAVARES CORREIA MELO**, viúva.

Nº 85-1) Homologar, com amparo legal no artigo 2º, "caput" e § 1º, da Lei nº 15.025, de 20/06/2013, com redação dada pela Lei nº 15.121, de 08/10/2013, bem como no artigo 3º, inciso IV, alínea "a", do Decreto nº 40.005, de 08/11/2013, o inteiro teor da decisão exarada no Processo SEI nº 3900035632.000081/2025-42 (81173324) devidamente publicada no Aditamento ao Boletim Interno DVP nº 017, de 11/02/2026 (81358610), acerca da concessão de indenização em decorrência de morte natural do ex-militar **SEBASTIÃO BATISTA DOS SANTOS**, 2º Sgt RRPM, matrícula nº 2112523/01, ocorrida em 09/10/2025; e
2) Autorizar, nos termos do artigo 5º, inciso II, §§ 1º e 3º, da Lei nº 15.025, de 2013, e da Portaria Conjunta SAD/SDS nº 037, de 19/02/2018, publicada no Diário Oficial do Estado de 20/02/2018, o pagamento da indenização para a dependente habilitada do referido militar: **MARIA HELENA DA COSTA SANTOS**, viúva.

Nº 86-1) Homologar, com amparo legal no artigo 2º, "caput" e § 1º, da Lei nº 15.025, de 20/06/2013, com redação dada pela Lei nº 15.121, de 08/10/2013, bem como no artigo 3º, inciso IV, alínea "a", do Decreto nº 40.005, de 08/11/2013, o inteiro teor da decisão exarada no Processo SEI nº 3900000562.000201/2025-06 (80573881) devidamente publicada no Aditamento ao Boletim Geral Eletrônico nº 021/2026, de 31/01/2026 (80759058), acerca da concessão de indenização em decorrência de morte natural do ex-bombeiro militar **JOSÉ DELSON VIEIRA DE LIMA**, MAJOR REF BM, matrícula nº 2412144/01, ocorrida em 10/04/2025; e
2) Autorizar, nos termos do artigo 5º, inciso II, §§ 1º e 3º, da Lei nº 15.025, de 2013, e da Portaria Conjunta SAD/SDS nº 037, de 19/02/2018, publicada no Diário Oficial do Estado de 20/02/2018, o pagamento da indenização em cotas-partes iguais, **na fração de 1/2 (um meio)**, para os dependentes habilitados do referido servidor: **ANN MERCIA LOPES DE FREITAS** e **HABIB HASSEN DE FREITAS LIMA**, respectivamente, companheira e filho.

Nº 87-1) Homologar, com amparo legal no artigo 2º, "caput" e § 1º, da Lei nº 15.025, de 20/06/2013, com redação dada pela Lei nº 15.121, de 08/10/2013, bem como no artigo 3º, inciso IV, alínea "a", do Decreto nº 40.005, de 08/11/2013, o inteiro teor da decisão exarada no Processo SEI nº 3900037268.005251/2025-14 (81379565) devidamente publicada no Aditamento ao Boletim Interno DIP nº 18, de 13/02/2026 (81579902), acerca da concessão de indenização em decorrência de morte natural do ex-militar **VALDIR LUIZ DE SOUZA,** Maj PM Ref., matrícula nº 2088410/01, ocorrida em 25/11/2025; e
2) Autorizar, nos termos do artigo 5º, inciso II, §§ 1º e 3º, da Lei nº 15.025, de 2013, e da Portaria Conjunta SAD/SDS nº 037, de 19/02/2018, publicada no Diário Oficial do Estado de 20/02/2018, o pagamento da indenização para a dependente habilitada do referido militar: **ENEDINA DA SILVA SOUZA**, viúva.

Nº 88-1) Homologar, com amparo legal no artigo 2º, "caput" e § 1º, da Lei nº 15.025, de 20/06/2013, com redação dada pela Lei nº 15.121, de 08/10/2013, bem como no artigo 3º, inciso IV, alínea "a", do Decreto nº 40.005, de 08/11/2013, o inteiro teor da decisão exarada no Processo SEI nº 3900037268.003715/2025-40 (80971194) devidamente publicada no Aditamento ao Boletim Interno DVP nº 016, de 09/02/2026 (81254597), acerca da concessão de indenização em decorrência de morte natural do ex-militar **UBIRACY CACIQUE RIBEIRO**, 3º Sgt RRPM, matrícula nº 1944703/01, ocorrida em 13/09/2025; e
2) Autorizar, nos termos do artigo 5º, inciso II, §§ 1º e 3º, da Lei nº 15.025, de 2013, e da Portaria Conjunta SAD/SDS nº 037, de 19/02/2018, publicada no Diário Oficial do Estado de 20/02/2018, o pagamento da indenização para a dependente habilitada do referido militar: **CRISTIANE MARIA DOS SANTOS RIBEIRO**, viúva.

Luciana Oliveira Pires
Secretária Executiva de Gestão de Pessoas

ERRATA:
Na Portaria SAD nº. 341, publicada no DOE de 07/02/2026, no que concerne ao afastamento do servidor CAIO CÉSAR LIRA CAVALCANTI, da Secretaria Estadual de Saúde - SES.
Onde se lê: ...55º ENCONTRO NACIONAL DA CAMPANHA "JANEIRO A JANEIRO: VENCER A HANSENÍASE É CUIDAR DO BRASIL O ANO INTEIRO", no período de 28 a 30 de janeiro de 2025.
Leia-se: ...ENCONTRO NACIONAL DA CAMPANHA "JANEIRO A JANEIRO: VENCER A HANSENÍASE É CUIDAR DO BRASIL O ANO INTEIRO", no período de 28 a 30 de janeiro de 2026.

CASA CIVIL

Secretário: **Túlio Frederico Tenório Vilaça Rodrigues**

PORTARIA CONJUNTA Nº 01/2026
Institui a Assessoria Especial de Controle Interno – AECI Conjunta, responsável pelas atividades de controle interno do Gabinete da Governadora, Gabinete da Vice-Governadora, Secretaria da Casa Civil e Secretaria da Assessoria Especial à Governadora e Relações Internacionais.
O SECRETÁRIO DA CASA CIVIL, o **CHEFE DE GABINETE DA GOVERNADORA,** a **VICE-GOVERNADORA DO ESTADO DE PERNAMBUCO** e o **SECRETÁRIO DA ASSESSORIA ESPECIAL À GOVERNADORA E RELAÇÕES INTERNACIONAIS,** no uso das atribuições legais que lhes são conferidas, resolvem:
CONSIDERANDO o disposto no Decreto nº 47.087, de 1º de fevereiro de 2019, que disciplina a instituição, estruturação, funcionamento e competências das Unidades de Controle Interno no âmbito do Poder Executivo Estadual;
CONSIDERANDO a necessidade de promover racionalização administrativa, otimização de recursos humanos e padronização dos procedimentos de controle interno em órgãos de natureza estratégica e de apoio direto ao Chefe do Poder Executivo;
CONSIDERANDO a proximidade funcional, a interdependência operacional e a transversalidade das atividades desempenhadas pelo Gabinete da Governadora, Gabinete da Vice-Governadora, Secretaria da Casa Civil e Secretaria da Assessoria Especial à Governadora e Relações Internacionais;
RESOLVEM:
Art. 1º Fica instituída a Assessoria Especial de Controle Interno Conjunta – AECI Conjunta, responsável pela execução das atividades de controle interno, nos termos e condições estabelecidos pelo Decreto nº 47.087, de 1º de fevereiro de 2019, abrangendo os seguintes órgãos:
I – Gabinete da Governadora – GAB GOV;
II – Gabinete da Vice-Governadora – GAB VICE-GOV;
III – Secretaria da Casa Civil – CASA CIVIL; e
IV – Secretaria da Assessoria Especial à Governadora e Relações Internacionais – SAESPRI.
Art. 2º A AECI Conjunta terá subordinação administrativa e funcional direta ao Secretário da Casa Civil, sem prejuízo da orientação técnica e do monitoramento exercidos pela Secretaria da Controladoria-Geral do Estado – SCGE, nos termos do Decreto nº 47.087/2019.
Art. 3º A estrutura, composição mínima, requisitos de provimento, competências, atividades, instrumentos de planejamento e prestação de contas, bem como regras de independência e segregação de funções da AECI Conjunta obedecerão integralmente ao disposto no Decreto nº 47.087/2019, e demais normas complementares expedidas pela SCGE.
Parágrafo único. A atuação conjunta da AECI abrangerá todos os processos, atividades e procedimentos sujeitos a controle interno no âmbito dos órgãos listados no art. 1º, respeitadas as especificidades administrativas de cada unidade.
Art. 4º A composição da AECI Conjunta será formalizada por ato do(a) Secretário(a) da Casa Civil, observados os requisitos constantes do Decreto nº 47.087/2019.
Art. 5º Esta Portaria Conjunta entra em vigor na data de sua publicação.

Túlio Frederico Tenório Vilaça Rodrigues
Secretário da Casa Civil

PORTARIAS DO DIA 11 DE MARÇO DE 2026.

O SECRETÁRIO DA CASA CIVIL, no uso de suas atribuições, e tendo em vista o disposto no Decreto nº 25.845, de 11 de setembro de 2003, e alterações**, RESOLVE:**

Nº 117 - Autorizar os afastamentos do Estado, tendo em vista a solicitação do Chefe de Gabinete da Governadora, de **AURELIO ALVES CAMILO JUNIOR** e **FABIO ANTONIO FREDERICO DE SANTANA**, do referido Gabinete, para integrarem comitiva oficial do Estado, na cidade de Juazeiro do Norte - CE, nos dias 28 e 29 de janeiro de 2026.

Nº 118 - Tornar sem efeito a Portaria nº 080, de 2 de fevereiro de 2026, na parte referente a **CAROLINA GELENSKE ALVES DE LIMA**.

Nº 119 - Autorizar o afastamento do Estado, tendo em vista a solicitação do Secretário de Desenvolvimento Agrário, Agricultura, Pecuária e Pesca, de **SEBASTIÃO INOCÊNCIO GUIDO**, do Instituto Agronômico de Pernambuco – IPA, para participar das reuniões do projeto CNPq, na cidade Bagé – RS, no período de 24 a 27 de março de 2026.

Nº 120 - Autorizar o afastamento do Estado, tendo em vista solicitação do Secretário Executivo de Gestão do Trabalho e Educação em Saúde, da Secretaria de Saúde, de **RÔMULO PESSOA E SILVA**, da referida Secretaria, para participar do Encontro Nacional de Fortalecimento da Vigilância Integrada da Sensibilidade do Gonococo aos Antimicrobianos - SenGono e Projeto Piloto Etest, na cidade de Florianópolis – SC, no período de 24 a 26 de fevereiro de 2026, sem ônus para o Estado de Pernambuco.

Nº 121 - Autorizar o afastamento do Estado, tendo em vista solicitação do Secretário de Educação, de **ANA LAUDEMIRA DE LOURDES DE FARIAS LAGES ALENCAR REIS**, da referida Secretaria, para participar do Curso Implementação de Políticas Educacionais, na cidade de São Paulo - SP, no período de 4 a 6 de março de 2026, sem ônus para o Estado de Pernambuco.

Nº 122 - Autorizar os afastamentos do Estado, tendo em vista solicitação do Secretário de Educação, de **ANA LAUDEMIRA DE LOURDES DE FARIAS LAGES ALENCAR REIS**, **RENATA SHIRLEY DE SANTANA BARBOSA** e **ALMIR DE LIMA SERPA**, da referida Secretaria, para participarem da Formação Integrada da Rede Nacional de Implementação do Programa Pé-de-Meia - Renapem, da Rede de Inovação para Educação Híbrida - RIEH e da Rede de Apoio à Implementação da Política Nacional de Ensino Médio nos Territórios - REM, na cidade de Brasília - DF, no período de 16 a 18 de março de 2026, sem ônus para o Estado de Pernambuco.

Nº 123 - Autorizar o afastamento do Estado, tendo em vista solicitação do Secretário de Educação, de **JAKILNE MARIA SOARES DA SILVA**, da referida Secretaria, para acompanhar estudantes da Rede Estadual de Ensino na 24ª Feira Brasileira de Ciências e Engenharia - FEBRACE, na cidade de São Paulo - SP, no período de 16 a 20 de março de 2026.

Nº 124 - Autorizar o afastamento do Estado, tendo em vista solicitação do Secretário de Educação, de **ANNARA MARIANE PERBOIRE DA SILVA**, da referida Secretaria, para participar da Reunião Técnica para definição do Instrumento de Avaliação das Condições de Oferta de Cursos da Educação Profissional e Tecnológica - EPT, na modalidade Educação a Distância - EAD, na cidade de Brasília – DF, no período de 16 a 20 de março de 2026, sem ônus para o Estado de Pernambuco.

Nº 125 - Autorizar o afastamento do Estado, tendo em vista solicitação do Secretário de Educação, de **DILERMANO ALVES DE BRITO**, da referida Secretaria, para participar do Seminário Internacional sobre Financiamento da Educação, na cidade de Brasília – DF, no período de 24 a 26 de março de 2026.

Nº 126 - Autorizar o afastamento do Estado, tendo em vista a solicitação do Secretário de Mobilidade e Infraestrutura, de **PEDRO HENRIQUE NEVES DE HOLANDA**, Secretário Executivo de Mobilidade e Infraestrutura, para participar do *Roadshow* do Projeto de Concessão do Sistema Metroferroviário da Região Metropolitana do Recife, na cidade de São Paulo – SP, nos dias 09 e 10 de março de 2026.

Nº 127 - Autorizar o afastamento do Estado, tendo em vista a solicitação do Secretário de Projetos de Estratégicos, de **FELIPE LUIZ FONSECA DOS SANTOS ALBUQUERQUE**, da referida Secretaria, para participar do Mestrado Profissional promovido pela Fundação Getúlio Vargas – FGV, na cidade de São Paulo - SP, no período de 7 a 11 de abril de 2026.

Nº 128 - Autorizar o afastamento do Estado, tendo em vista solicitação do Secretário de Turismo e Lazer, de **FERNANDO BARBOSA DA SILVA FILHO**, da Empresa de Turismo de Pernambuco Governador Eduardo Campos - EMPETUR, para tratar de assuntos de interesse da referida Empresa, na cidade de João Pessoa – PB, no dia 24 de fevereiro de 2026.

Nº 129 - Autorizar o afastamento do Estado, tendo em vista solicitação do Secretário de Turismo e Lazer, de **VILSON PEREIRA DE ARAÚJO**, da Empresa de Turismo de Pernambuco Governador Eduardo Campos - EMPETUR, para tratar de assuntos de interesse da referida Empresa, na cidade de João Pessoa – PB, no dia 24 de fevereiro de 2026.

Nº 130 - Autorizar o afastamento do Estado, tendo em vista solicitação do Secretário de Turismo e Lazer, de **DAIZE MICHELE DE AGUIAR GONÇALVES COLLINS**, da referida Secretaria, para participar de Audiência Pública da Comissão Especial da Política Nacional para Pessoas com Autismo, na cidade de Brasília – DF, no dia 03 de março de 2026.

Nº 131 - Autorizar o afastamento do Estado, tendo em vista a solicitação do Secretário de Turismo e Lazer, de **DAIZE MICHELE DE AGUIAR GONÇALVES COLLINS**, da referida Secretaria, para participar de reunião junto ao Ministério do Esporte, na cidade do Rio de Janeiro – RJ, no período de 03 a 05 de março de 2026

Nº 132 - Autorizar o afastamento do Estado, tendo em vista a solicitação do Secretário de Turismo e Lazer, de **FERNANDO BARBOSA DA SILVA FILHO**, da Empresa de Turismo de Pernambuco Governador Eduardo Campos - EMPETUR, para tratar de assuntos de interesse do Estado, na cidade de João Pessoa - PB, no dia 5 de março de 2026.

Nº 133 - Autorizar o afastamento do Estado, tendo em vista a solicitação do Secretário de Turismo e Lazer, de **LEANDRO PORTH**, da Empresa de Turismo de Pernambuco Governador Eduardo Campos – EMPETUR, para participar da Convenção de Vendas CVC 2026, na cidade de João Pessoa - PB, no período de 5 a 9 de março de 2026.

Nº 134 - Autorizar o afastamento do Estado, tendo em vista a solicitação do Secretário de Turismo e Lazer, de **LEO WANDERLEY**, da Empresa de Turismo de Pernambuco Governador Eduardo Campos – EMPETUR, para participar da Convenção de Vendas CVC 2026, na cidade de João Pessoa - PB, no período de 5 a 9 de março de 2026.

Nº 135 - Autorizar o afastamento do Estado, tendo em vista a solicitação do Secretário de Turismo e Lazer, de **JÂNIO VAZ DE MEDEIROS**, da Empresa de Turismo de Pernambuco Governador Eduardo Campos - EMPETUR, para tratar de assuntos de interesse do Estado, na cidade de João Pessoa - PB, no dia 6 de março de 2026.

Nº 136 - Autorizar o afastamento do Estado, tendo em vista a solicitação do Secretário de Turismo e Lazer, de **VILSON PEREIRA DE ARAÚJO**, da Empresa de Turismo de Pernambuco Governador Eduardo Campos - EMPETUR, para tratar de assuntos de interesse do Estado, na cidade de João Pessoa - PB, nos dias 8 e 9 de março de 2026.

Nº 137 - Autorizar o afastamento do Estado, tendo em vista solicitação do Secretário de Turismo e Lazer, de **ANA BEATRIZ ARAUJO REYNALDO ALVES**, da Empresa de Turismo de Pernambuco Governador Eduardo Campos - EMPETUR, para participar do evento *Roadshow* São João Azul, nas cidades de Belo Horizonte e Uberlândia – MG, no período de 16 a 20 de março de 2026.

Nº 138 - Autorizar o afastamento do Estado, tendo em vista a solicitação do Secretário de Turismo e Lazer, de **DIOGO CAMPELO DO MONTE BELTRÃO**, da Empresa de Turismo de Pernambuco Governador Eduardo Campos – EMPETUR, para participar do evento *Visit Brasil Summit* 2026, na cidade de Brasília – DF, no período de 29 a 31 de março de 2026.

Nº 139 - Autorizar os afastamentos do Estado, tendo em vista a solicitação do Secretário de Comunicação, de **FELIPE BARROS DA SILVA MENDES**, da referida Secretaria, para integrar a comitiva oficial do Estado, na cidade de Maceió – AL, nos dias 5 e 6 de fevereiro de 2026, bem como do motorista IRAQUITAN JOSÉ DA SILVA.

Nº 140 - Autorizar o afastamento do Estado, tendo em vista solicitação do Secretário de Comunicação, de **LUIS CABRAL DA SILVA**, da referida Secretaria, tratar de assuntos de interesse da sobredita Secretaria, na cidade de Maceió – AL, nos dias 05 e 06 de fevereiro de 2026.

Nº 141 - Autorizar os afastamentos do Estado, tendo em vista a solicitação do Secretário de Comunicação, de **DANIELLA MARIA CARDOSO DE BRITO ALVES**, **CILENE CAMILA DA SILVA SOUZA** e **YACY DA COSTA RIBEIRO LEMOS POGGI**, da referida Secretaria, para integrarem a comitiva oficial do Estado, na cidade de Brasília – DF, no período de 2 a 4 de março de 2026.

Nº 142 - Autorizar os afastamentos do Estado, tendo em vista a solicitação do Secretário de Comunicação, de **FRANCISCO SIDNEY ROCHA DE OLIVEIRA**, **WILTON GONÇALVES DE MELO BARBOSA** e **MARCOS AURÉLIO DORNELAS DA SILVA**, da referida Secretaria, para participarem da 2ª Conferência Nacional de Arquivos, na cidade de Brasília – DF, no período de 25 a 28 de maio de 2026.

Nº 143 - Autorizar o afastamento do Estado, tendo em vista a solicitação da Secretária de Ciência, Tecnologia e Inovação, de **KENYS BONATTI MAZIERO**, da referida Secretaria, para participar do Fórum Nacional do CONSECT, na cidade de Porto Alegre – RS, no período de 22 a 26 de março de 2026.

Nº 144 - Autorizar os afastamentos do Estado, tendo em vista a solicitação da Secretária de Ciência, Tecnologia e Inovação, de **FLÁVIA LUCENA FREDÓU** e **MARCIA MARIA PEREIRA LIRA**, da Fundação de Amparo à Ciência e Tecnologia – FACEPE, para participarem do 71º Fórum Nacional CONFAP, na cidade de Boa Vista – RR, no período de 30 março a 1 de abril de 2026.

Nº 145 - Autorizar o afastamento do Estado, tendo em vista a solicitação da Procuradora-Geral Adjunta, da Procuradoria Geral do Estado, de **LUZIMERY MARQUES DOS SANTOS**, da referida Procuradoria, para participar do 4º Encontro Nacional de Assessores de Comunicação das Procuradorias-Gerais dos Estados e do Distrito Federal - FONASCOM, na cidade do Rio de Janeiro – RJ, nos dias 05 e 06 de março de 2026.

Nº 146 - Autorizar o afastamento do Estado, tendo em vista a solicitação da Procuradora Geral Adjunta, da Procuradoria Geral do Estado, de **ANSELMA DE OLIVEIRA NUNES BANDEIRA DE MELLO**, Procuradora do Estado, para participar do Colégio Nacional de Corregedores das Procuradorias-Gerais dos Estados e do Distrito Federal, na cidade de Brasília – DF, no dia 09 de março de 2026.

Nº 147 - Autorizar o afastamento do Estado, tendo em vista a solicitação da Procuradora Geral Adjunta, da Procuradoria Geral do Estado, de **CAMILA PIMENTEL RODRIGUES PITANGA**, Procuradora do Estado, para participar do Fórum Nacional de Consultoria Jurídicas das Procuradorias Gerais dos Estados e do Distrito Federal, na cidade de Brasília – DF, no dia 9 de março de 2026.

Nº 148 - Autorizar o afastamento do Estado, tendo em vista a solicitação da Procuradora-Geral Adjunta, da Procuradoria Geral do Estado, de **SILVANO JOSÉ GOMES FLUMIGNAN**, Procurador do Estado, para participar do Fórum Permanente de Processualistas Civis - FPPC, na cidade de Brasília – DF, no período de 19 a 21 de março de 2026.

Nº 149 - Autorizar o afastamento do Estado, tendo em vista a solicitação da Secretária de Cultura, de **JÚLIA MORIM DE MELO**, da referida Secretaria, para participar do 1º Fórum do Sistema Nacional do Patrimônio Cultural, na cidade de Brasília – DF, no período de 03 a 06 de março de 2026.

Nº 150 - Autorizar o afastamento do Estado, tendo em vista a solicitação do Secretário de Defesa Social, do Perito Criminal **JOÃO CÉSAR FERREIRA DE ARAÚJO**, da referida Secretaria, para participar do lançamento da Plataforma SAR, na cidade de Brasília – DF, no período de 23 a 25 de fevereiro de 2026, sem ônus para o Estado de Pernambuco.

Nº 151 - Autorizar o afastamento do Estado, tendo em vista solicitação do Secretário de Defesa Social, do Agente de Polícia **EMMANUEL OLIVEIRA DE FIGUEIREDO**, da referida Secretaria, para tratar de assuntos de interesse da sobredita Secretaria, na cidade de Belo Horizonte - MG, no dia 25 de fevereiro de 2026.

Nº 152 - Autorizar o afastamento do Estado, tendo em vista solicitação do Secretário de Defesa Social, do Terceiro Sargento PM **JEFFERSON DUTRA DE AQUINO**, da referida Secretaria, para tratar de assuntos de interesse da sobredita Secretaria, na cidade de Belo Horizonte – MG, no dia 25 de fevereiro a 06 de março de 2026.

Nº 153 - Autorizar os afastamentos do Estado, tendo em vista solicitação do Secretário de Defesa Social, do Delegado de Polícia **JOSE ARCANJO DOS PRAZERES JUNIOR**, dos Agentes de Polícia **DOUGLAS RODRIGUES DE OLIVEIRA**, **ROBSON EDUARDO DOS SANTOS PEIXOTO**, **ODON ALVES DA ROCHA**, **RODRIGO REGES CANUTO** e **RODRIGO CLARK GOMES**, da referida Secretaria, para tratarem de assuntos de interesse da sobredita Secretaria, na cidade de Fortaleza – CE, nos dias 01 e 02 de março de 2026.

Nº 154 - Autorizar o afastamento do Estado, tendo em vista solicitação do Secretário de Defesa Social, do Perito Criminal **ARTHUR LIRA DOS SANTOS**, da referida Secretaria, para participar da II Conferência de Segurança Pública iLab-Segurança 2026, na cidade de Brasília – DF, no período de 02 a 06 de março de 2026, sem ônus para o Estado de Pernambuco.

Nº 155 - Autorizar o afastamento do Estado, tendo em vista solicitação do Secretário de Defesa Social, do Coronel QOPM **MARCELO MARTINS IANINO**, da referida Secretaria, para participar da II Conferência de Segurança Pública iLab -Segurança 2026, na cidade de Brasília – DF, no período de 2 a 6 de março de 2026, ficando a cargo do Estado de Pernambuco apenas as despesas referentes às diárias.

Nº 156 - Autorizar o afastamento do Estado, tendo em vista solicitação do Secretário de Defesa Social, do Coronel QOPM **WASHINGTON MANOEL DE SOUSA**, da referida Secretaria, para participar da II Conferência de Segurança Pública iLab -Segurança 2026, na cidade de Brasília – DF, no período de 2 a 6 de março de 2026, sem ônus para o Estado de Pernambuco.

Nº 157 - Autorizar o afastamento do Estado, tendo em vista solicitação do Secretário de Defesa Social, do Coronel QOPM **ARLEY TEIXEIRA CAVALCANTI DE BARROS**, da referida Secretaria, para participar da II Conferência de Segurança Pública iLab-Segurança 2026, na cidade de Brasília – DF, no período de 02 a 07 de março de 2026, sem ônus para o Estado de Pernambuco.

Nº 158 - Autorizar os afastamentos do Estado, tendo em vista solicitação do Secretário de Defesa Social, dos Tenentes Coronéis BM **GEORGE VITORIANO DE ALMEIDA** e **WAGNER PEREIRA DA SILVA**, da referida Secretaria, para participarem da II Conferência de Segurança Pública iLab-Segurança 2026 - Redes do Fundo Nacional de Segurança Pública, na cidade de Brasília – DF, no período de 02 a 07 de março de 2026, sem ônus para o Estado de Pernambuco.

Nº 159 - Autorizar os afastamentos do Estado, tendo em vista solicitação do Secretário de Defesa Social, do Delegado de Polícia **ROMANO JOSÉ CARNEIRO DA CUNHA COSTA** e da Agente de Polícia **DANIELLA MARQUES DA SILVA**, da referida Secretaria, para participarem da II Conferência de Segurança Pública iLab-Segurança 2026, na cidade de Brasília – DF, no período de 03 e 06 de março de 2026, sem ônus para o Estado de Pernambuco.

Nº 160 - Autorizar o afastamento do Estado, tendo em vista solicitação do Secretário de Defesa Social, do Tenente Coronel QOPM **SAULO ROGÉRIO DE ARAÚJO CERQUEIRA**, da referida Secretaria, participar da II Conferência de Segurança Pública iLab - Segurança 2026, na cidade de Brasília – DF, no período de 2 a 7 de março de 2026, sem ônus para o Estado de Pernambuco.

Nº 161 - Autorizar o afastamento do Estado, tendo em vista solicitação do Secretário de Defesa Social, do Delegado de Polícia **JOSÉ ARCANJO DOS PRAZERES JUNIOR**, da referida Secretaria, para participar do Comitê Nacional dos Coordenadores de Operações Policiais Especiais (CNCOPE) na II Conferência de Segurança Pública iLab-Segurança 2026, na cidade de Brasília – DF, no período de 03 a 06 de março de 2026, ficando a cargo do Estado de Pernambuco apenas as despesas referentes às diárias.

Nº 162 - Autorizar o afastamento do Estado, tendo em vista solicitação do Secretário de Defesa Social, do Coronel RRPM **WELLINGTON BEZERRA CÂMARA JÚNIOR**, da referida Secretaria, para participar da II Conferência Nacional de Segurança Pública – iLab - Segurança 2026, na cidade de Brasília - DF, no período de 3 a 6 de março 2026.

Nº 163 - Autorizar o afastamento do Estado, tendo em vista solicitação do Secretário de Defesa Social, do Segundo Tenente QOC BM **DANILO DE OLIVEIRA VALENÇA**, da referida Secretaria, para participar da II Conferência de Segurança Pública iLab-Segurança 2026 - Redes do Fundo Nacional de Segurança Pública, na cidade de Brasília – DF, no período de 03 a 06 de março de 2026, sem ônus para o Estado de Pernambuco.

Nº 164 - Autorizar o afastamento do Estado, tendo em vista solicitação do Secretário de Defesa Social, do Tenente Coronel QOPM **SAULO ROGÉRIO DE ARAÚJO CERQUEIRA**, da referida Secretaria, para participar da II Conferência de Segurança Pública iLab-Segurança 2026, na cidade de Brasília – DF, no período de 03 a 07 de março de 2026, sem ônus para o Estado de Pernambuco.

Nº 165 - Autorizar os afastamentos do Estado, tendo em vista solicitação do Secretário de Defesa Social, dos Delegados de Polícia **CLAUDIO ALVES DA SILVA NETO** e **CECILIA ETHNE PESSOA DE OLIVEIRA**, dos Agentes de Polícia **DOUGLAS ANTONIO DOS SANTOS**, **THIAGO PEDDI FERREIRA MIRANDA DE BRITTO**, **TALITA CAROLINE MONTEIRO RODRIGUES** e **ALVARO CHAGAS** e do Escrivão de Polícia **CAIO VINICIUS DA SILVA PEREIRA**, da referida Secretaria, para tratarem de assuntos de interesse da sobredita Secretaria, na cidade de Extremoz - RN, no dia 4 de março de 2026.

Nº 166 - Autorizar o afastamento do Estado, tendo em vista solicitação do Secretário de Defesa Social, do Segundo Tenente QOC BM **EVELIN AUGUSTA DA SILVA**, da Empresa de Turismo de Pernambuco Governador Eduardo Campos - EMPETUR, para participar do evento Rodada de Negócios da Foco Operadora, nas cidades de Bento Gonçalves e São João da Azul – RS, e São Paulo e Campinas – SP, no período de 04 a 10 de março de 2026.

Nº 167 - Autorizar o afastamento do Estado, tendo em vista solicitação do Secretário de Defesa Social, do Terceiro Sargento PM **CARLOS COSTA DE OLIVEIRA**, da referida Secretaria, para tratar de assuntos de interesse da sobredita Secretaria, na cidade de Belo Horizonte - MG, no período de 6 a 15 de março de 2026.

Nº 168 - Autorizar o afastamento do Estado, tendo em vista solicitação do Secretário de Defesa Social, da Cabo PM **TATYANA MERENCIO ASSUNÇÃO UCHÔA**, da referida Secretaria, para participar do Curso de Formação de Instrutores PROERD - PMRN, na cidade de Natal - RN, no período de 8 a 22 de março de 2026.

Nº 169 - Autorizar os afastamentos do Estado, tendo em vista solicitação do Secretário de Defesa Social, do Capitão QOAPM **EMMANUEL UMAITA CAVALCANTI DA SILVA** e do Segundo Sargento PM **WELLINGTON GOMES DE ARAUJO**, da referida Secretaria, para tratarem de assuntos de interesse da sobredita Secretaria, na cidade de Natal - RN, nos dias 8, 9, 21 e 22 de março de 2026.

Nº 170 - Autorizar os afastamentos do Estado, tendo em vista solicitação do Secretário de Defesa Social, do Coronel BM **LEONARDO RODRIGUES DOS SANTOS**, do Capitão BM **JAIR PEREIRA GONÇALVES**, do 2º Tenente BM **MARILIA GABRIELA ARAÚJO XAVIER** e dos alunos CFO BM **LEONARDO LOBO MARQUES GONÇALVES**, **IVAN LUIZ LIMA DE MORAES**, **DANILLO ALVES DE SOUZA**, **BRENO GALVEZ DE ANDRADE LIMA**, **DANILO CÉSAR BEZERRA PEREIRA**, **DELEON RODRIGO QUEIROZ DE SOUSA**, **ANDRÉ LUIZ ANDRADE NASCIMENTO**, **LUCAS DA SILVA NOVAIS**, **ALEXANDRE DINIZ CARVALHO**, **ALEXANDRE RIBEIRO FILHO**, **RAFAEL YURI AMARAL DA SILVA**, **STENLLEY FARIAS DE ALMEIDA**, **ISAIAS BARBOSA DE OLIVEIRA JÚNIOR**, **LUANA RAÍSSA LESSA ROCHA**, **ANTHONY MARKSON MELO FERREIRA LIMA**, **RUAN VICTOR ARAUJO TENORIO**, **BRENNDOW AUGUSTO JOSÉ ALVES DE LIMA**, **SILLAS SANTOS FERREIRA DE CARVALHO, PETRÔNIO LUÍZ CABRAL DE CARVALHO CLE**, **ITALO CAVALCANTI CORREIA, MARCUS YURI MARINHO DE SÁ**, **TULIO DE OLIVEIRA MELO XAVIER, MARIA JÚLIA PARADISO DE LIMA MARINHO**, **JAIRO VICTOR SALVADOR DE ALBUQUERQUE**, **ÁLVARO SIMÕES DE OLIVEIRA**, **ANTONIO AUGUSTO MADRUGA**, **AZRIEL VICTOR DOS ANJOS SILVA, JOLEY VICTOR LIMA RAMOS**, **EDIMILSON MIGUEL DA CRUZ JÚNIOR**, **LUCAS DO RÊGO MACIEL PEREIRA**, **AMANDA DE ARAUJO CARVALHO**, **SILWELLEM TALYTA GONCALVES**, **ANDRÉ LUIZ DE CASTRO ALVES**, **CLERISTON THIAGO DA SILVA PINTO**, **JOÃO RENATO BATISTA DE BRAGANÇA e VICTOR RAPHAEL MELO DO NASCIMENTO**, da referida Secretaria, para participarem de atividades vinculadas à disciplina de Gestão de Logística do Curso de Formação de Oficiais – CFO BM 2025, na cidade de João Pessoa – PB, no dia 10 de março de 2026.

Nº 171 - Autorizar o afastamento do Estado, tendo em vista solicitação do Secretário de Defesa Social, do Segundo Sargento PM **JOAB JOSE DA SILVA**, da referida Secretaria, para tratar de assuntos de interesse da sobredita Secretaria, na cidade de Belo Horizonte - MG, no período de 15 a 25 de março de 2026.

Nº 172 - Autorizar o afastamento do Estado, tendo em vista solicitação do Secretário de Defesa Social, da Cabo PM **TATYANA MERENCIO ASSUNÇÃO UCHÔA**, da referida Secretaria, para participar do Curso de Formação de Instrutores PROERD/PMRN, na cidade de Natal - RN, no período de 15 a 28 de março de 2026.

Nº 173 - Autorizar os afastamentos do Estado, tendo em vista solicitação do Secretário de Defesa Social, do Tenente Coronel BM **HEITOR MARTINS** e Terceiro Sargento BM **ADEMAR TRIGUEIRO MATOSO JÚNIOR**, no período de 21 a 31 de abril de 2026, do Major PM **ALLAN MEDEIROS DE MELO** e Agente de Polícia **VALTER BESERRA DA SILVA FILHO**, no período de 03 a 13 de maio de 2026, do Major PM **ALLAN MEDEIROS DE MELO** e do Agente de Polícia **GEORGE DAVI MARAFANTE SÁ**, no período de 12 a 22 de maio de 2026, do Soldado PM **THIAGO CAMPOS DE LEMOS** e do Agente de Polícia **VALTER BESERRA DA SILVA FILHO**, no período de 24 de maio a 03 de junho de 2026, do Tenente Coronel RRPM **ANDRÉ LUIS DAMAZIO DE SALES**, e do Agende de Polícia **ANDRÉ LUIZ DE ALCÂNTARA MELO**, no período de 02 a 12 de junho de 2026, do Major BM **MAXIMILIANO DE FRANÇA LIMA MEDEIROS** e do Agente de Polícia **FRANCISCO AUGUSTO CUNHA DE ARAÚJO**, no período de 14 a 24 de junho de 2026, da referida Secretaria, para participarem do treinamento Adaptação em Voo IFR, na cidade de São Paulo - SP, ficando a cargo do Estado de Pernambuco apenas as despesas referentes às diárias.

Nº 174 - Autorizar os afastamentos do Estado, tendo em vista solicitação do Secretário de Defesa Social do Major BM **MARCOS TADEU DE ANDRADE RIBEIRO** e dos Segundos Tenente BM **ÍTALO FARIAS DA FONSECA** e **MARCUS VINÍCIUS PERGENTINO DE SANTANA**, da referida Secretaria, para tratarem de assuntos de interesse da sobredita Secretaria, na cidade de Erechim - RS, no período de 16 a 18 de março de 2026, sem ônus para o Estado de Pernambuco.

Nº 175 - Autorizar o afastamento do Estado, tendo em vista solicitação do Secretário de Defesa Social, do Tenente Coronel QOPM **ANACLETO SUASSUNA**, da referida Secretaria, para participar do 3º Encontro Nacional dos Comandantes de Polícia Militar Ambiental, na cidade de Campo Grande - MS, no período de 18 a 22 de março de 2026.

Nº 176 - Autorizar o afastamento do Estado, tendo em vista solicitação do Secretário de Defesa Social, do Coronel QOPM **WASHINGTON MANOEL DE SOUSA**, da referida Secretaria, para participar do 2º *Workshop* Nacional de Inteligência das Polícias Militares do Brasil, na cidade de Campo Grande - MS, no período de 18 e 22 de março de 2026.

Nº 177 - Autorizar o afastamento do Estado, tendo em vista solicitação do Secretário de Defesa Social, do Terceiro Sargento QPMG **GEFFESON EPIFANIO DOS ANJOS**, da referida Secretaria, para compor o corpo docente da capacitação na 22ª Edição do Curso de Unidades Especializadas de Fronteiras – CUEF, na cidade de Macapá - AP, no período de 21 a 27 de março de 2026, sem ônus para o Estado de Pernambuco.

Nº 178 - Autorizar o afastamento do Estado, tendo em vista solicitação do Secretário de Defesa Social, da Agente de Polícia **MARCELLE DE FÁTIMA ALVES BURIL**, da referida Secretaria, para participar do Curso de Inteligência Cibernética - 37ª Edição, na cidade de São Luís - MA, no período de 22 a 27 de março de 2026.

Nº 179 - Autorizar os afastamentos do Estado, tendo em vista solicitação do Secretário de Defesa Social, do Segundo Sargento PM **ESTEFERSON DOMINGOS DA SILVA** e do Cabo PM **ISMAEL PINHO DA SILVA NETO**, da referida Secretaria, para participarem do 3º Curso de Pilotagem em Operações de Divisas - III CPOD, na cidade de Goiânia - GO, no período de 22 de março a 11 de abril de 2026.

Nº 180 - Autorizar os afastamentos do Estado, tendo em vista solicitação do Secretário de Defesa Social, do Terceiro Sargento QPMG **HIDELANO JOSÉ BATISTA** e do Cabo QPMG **CARLOS FRITZ FERREIRA QUINTINO**, da referida Secretaria, para participarem da Qualificação Tipo Célula para a Aeronave H135, na cidade de Itajubá - MG, no período de 22 de março a 18 de abril de 2026, ficando a cargo do Estado de Pernambuco apenas as despesas referentes às diárias.

Nº 181 - Autorizar os afastamentos do Estado, tendo em vista solicitação do Secretário de Defesa Social, dos Segundos Tenentes QOPM **JÚLIO CAVALCANTE DINIZ** e **GUILHERME CICALESE RALINO**, da referida Secretaria, para realizarem o Curso de Policiamento em Eventos para Oficiais da Polícia Militar do Estado de São Paulo (PMESP), na cidade de São Paulo - SP, no período de 22 de março a 18 de abril de 2026.

Nº 182 - Autorizar o afastamento do Estado, tendo em vista solicitação do Secretário de Defesa Social, do Delegado de Polícia **ERIC COSTA CÂNDIDO**, da referida Secretaria, para participar da 5ª Reunião Técnica Nacional das Unidades de Investigação de Homicídios e da 23ª Edição do Curso Básico de Investigação de Homicídios, na cidade de Curitiba - PR, no período de 23 a 27 de março de 2026, sem ônus para o Estado de Pernambuco.

Nº 183 - Autorizar o afastamento do Estado, tendo em vista solicitação do Secretário de Defesa Social, do 2º Sargento QPMG **ALMIR GABRIEL FERREIRA**, da referida Secretaria, para participar do Curso de Instrutor Master da Pistola Taser, na cidade de João Pessoa – PB, no período de 24 a 27 de março de 2026, sem ônus para o Estado de Pernambuco.

Nº 184 - Autorizar os afastamentos do Estado, tendo em vista solicitação do Secretário de Defesa Social, do Major BM **ANTONIO BARBALHO TAVARES JÚNIOR** e do 2º Tenente QOCBM **ANDRÉ LUÍS BRAGA DE MORAIS SOUZA**, da referida Secretaria, para participarem da 2ª Edição do Curso de Resposta em Ações Integradas para Atuação em Situação de Desastres, na cidade de Brasília – DF, no período de 24 a 29 de março de 2026, sem ônus para o Estado de Pernambuco.

Nº 185 - Autorizar o afastamento do Estado, tendo em vista solicitação do Secretário de Defesa Social, da Agente de Perícia Criminal **NATÁLIA KRYZIA DOS SANTOS LIMA**, da referida Secretaria, para participar do IV Encontro Nacional de Segurança Pública e o Enfrentamento à Violência Contra a Mulher, promovido pela Secretaria Nacional de Segurança Pública – Senasp, na cidade de Brasília - DF, nos dias 25 e 26 de março de 2026, sem ônus para o Estado de Pernambuco.

Nº 186 - Autorizar o afastamento do Estado, tendo em vista solicitação do Secretário de Defesa Social, do Agente de Polícia **NELSON DA SILVA CAMPOS NETO** e do Soldado PM **JOSIAS FRANCISCO DA SILVA JUNIOR**, da referida Secretaria, para participarem do Curso Treinamento em Simulador da Aeronave Grand Caravan, na cidade de São Paulo – SP, no período de 26 de março a 02 de abril 2026.

Nº 187 - Autorizar o afastamento do Estado, tendo em vista solicitação do Secretário de Defesa Social, do Terceiro Sargento QPMG **GIVANILDO DA SILVA OLIVEIRA**, da referida Secretaria, para participar do 9º Curso de Segurança e Proteção de Autoridades da Força Nacional de Segurança Pública (DFNSP), na cidade de Brasília – DF, no período de 29 de março a 08 de maio de 2026, sem ônus para o Estado de Pernambuco.

Nº 188 - Autorizar o afastamento do Estado, tendo em vista a solicitação do Secretário de Defesa Social, do Major BM **FILIPE FALCÃO PIMENTEL**, da referida Secretaria, para participar do Curso de Inteligência Artificial Aplicada ao Contexto da Segurança Pública - 2ª Edição, e do Curso de Metodologia e Técnicas de Ensino - 19ª Edição, na cidade de Brasília - DF, no período de 5 a 18 de abril de 2026, sem ônus para o Estado de Pernambuco.

Nº 189 - Autorizar os afastamentos do Estado, tendo em vista solicitação do Secretário de Defesa Social, dos Agentes de Polícia **AYRIS DE OLIVEIRA FERRAZ** e **DIEGO JOSÉ LOBO DE OLIVEIRA**, da referida Secretaria, para participarem, como docentes, do Curso de Investigação Financeira e Análise Patrimonial - 8ª Edição, na cidade de Rio Branco - AC, no período de 09 a 11 de abril de 2026, sem ônus para o Estado de Pernambuco.

Nº 190 - Autorizar o afastamento do Estado, tendo em vista solicitação do Secretário de Defesa Social, da Segundo Tenente QOAPM **KARLA WALENTINA FERREIRA DE OLIVEIRA**, da referida Secretaria, para participar do Curso de Atendimento à Mulher em Situação de Violência, na cidade de Boa Vista - RR, no período de 13 a 15 de abril de 2026, sem ônus para o Estado de Pernambuco.

Nº 191 - Autorizar o afastamento do Estado, tendo em vista solicitação do Secretário de Defesa Social, do Capitão QOAPM **ANTÔNIO SOARES DA SILVA JUNIOR**, da referida Secretaria, para exercer a monitoria das disciplinas de Práticas Dirigidas de Técnicas Operacionais de Inteligência e Ações de Busca e de Vigilância, na cidade de Belém - PA, no período de 13 a 18 de abril de 2026, sem ônus para o Estado de Pernambuco.

Nº 192 - Autorizar o afastamento do Estado, tendo em vista solicitação do Secretário de Defesa Social, do Segundo Sargento PM **CÉSAR RENÊ GOUVEIA DE BRITO**, da referida Secretaria, para participar do Curso de Atendimento Pré-Hospitalar Tático para Profissionais de Segurança Pública - Nível Básico, na cidade de Belém - PA, no período de 21 a 25 de abril de 2026, sem ônus para o Estado de Pernambuco.

Nº 193 - Autorizar o afastamento do Estado, tendo em vista solicitação do Secretário de Defesa Social, do Delegado de Polícia **RAUL CESAR JUNGES CARVALHO**, da referida Secretaria, para participar do II Encontro Nacional sobre Combate à Manipulação de Resultados Esportivos, na cidade de Brasília – DF, no período de 28 a 30 de abril de 2026, sem ônus para o Estado de Pernambuco.

Nº 194 - Autorizar o afastamento do Estado, tendo em vista a solicitação do Secretário de Defesa Social, do Delegado de Polícia **MARCELO FERRAZ PIMENTEL**, da referida Secretaria, para participar do Estágio Especial de Inteligência na Escola de Inteligência Militar do Exército - EsIMEx, modalidade presencial, na cidade de Brasília – DF, no período de 17 a 29 de maio de 2026.

Nº 195 - Autorizar os afastamentos do Estado, tendo em vista a solicitação da Secretária da Criança e Juventude, de **RAISSA BRAGA CAMPELO**, **BÁRBARA SAMARA DE LIMA MACHADO**, **MARIA SIMONE GONZAGA DE OLIVEIRA**, **TATIANA APARECIDA DA COSTA e MARIA DAS NEVES DA CUNHA FIGUEIREDO**, da Fundação de Atendimento Socioeducativo - FUNASE, para participarem da I Reunião Técnica do Fórum Estadual dos Gestores Socioeducativos – FONACRIAD – 2026, na cidade de João Pessoa – PB, no período de 10 a 13 de março de 2026.

Nº 196 - Autorizar os afastamentos do Estado, tendo em vista a solicitação da Secretária da Criança e Juventude, de **RAISSA BRAGA CAMPELO**, **BÁRBARA SAMARA DE LIMA MACHADO**, e **PATRÍCIA SOARES DA PAZ**, da Fundação de Atendimento Socioeducativo - FUNASE, para participarem no Seminário Nacional de Revisão e Reformulação do Plano Decenal Nacional dos Direitos Humanos das Crianças e Adolescentes, na cidade de Brasília – DF, no período de 18 a 20 de março de 2026.

Nº 197 - Autorizar o afastamento do Estado, tendo em vista a solicitação da Secretária da Criança e Juventude, de **RENATA CLAUDIA DA SILVA MARINHO COSTA**, da referida Secretaria, para participar do Seminário Nacional de Revisão e Reformulação do Plano Decenal Nacional dos Direitos das Crianças e Adolescentes - PDNDHCA, na cidade de Brasília – DF, no período de 18 a 20 de março de 2026.

Nº 198 - Autorizar os afastamento dos Estado, tendo em vista solicitação do Secretário de Assistência Social, Combate à Fome e Políticas sobre Drogas, de **SUELEN FERREIRA LOPES** e **CARLOS JULIO DE SOUZA FILHO**, da referida Secretaria, para participarem dos eventos Ciência e Política Social: Evidências sobre Monitoramento em Entidades de Acolhimento Atuantes em Álcool e Drogas e o Acolhimento de Mulheres em Situação de Vulnerabilidade e do Encontro Nacional de Comunidades Terapêuticas, na cidade de Brasília – DF, no período de 03 a 05 de março de 2026.

Nº 199 - Autorizar o afastamento do Estado, tendo em vista a solicitação do Secretário de Assistência Social, Combate à Fome e Políticas sobre Drogas, de **JOSÉ ALMIR DE SOUSA SILVA PEREIRA**, da referida Secretaria, para participar da Reunião da Câmara de Assessoria Técnica - CAT do FONSEAS, na cidade de São Paulo - SP, nos dias 19 e 20 de março de 2026.

Nº 200 - Autorizar os afastamentos do Estado, tendo em vista a solicitação do Secretário de Assistência Social, Combate à Fome e Políticas Sobre Drogas, de **CÁTIA SILENE QUIROZ DE SANTANA ANDRADE**, **CLÁUDIA MARIA DA CONCEIÇÃO ANDRADE** e **CEZAR VASCONCELAS DA SILVA**, da referida Secretaria, para participarem do 3º Encontro Nacional de Fundos de Assistência Social, na cidade de Brasília – DF, no período de 25 a 27 de março de 2026.

Nº 201 - Autorizar os afastamentos do Estado, tendo em vista a solicitação do Secretário de Assistência Social, Combate à Fome e Políticas sobre Drogas, de **KAMYLLA GODÊ DE VASCONCELOS** e **PAULA VANUSA DE SANTANA TAVARES DE OLIVEIRA**, da referida Secretaria, para participarem do 1º Encontro Nacional das Escolas do SUAS, na cidade de Belo Horizonte – MG, nos dias 19 a 20 de março de 2026.

Nº 202 - Autorizar os afastamentos do Estado, tendo em vista a solicitação do Secretário de Meio Ambiente, Sustentabilidade e Fernando de Noronha, de **ADEILTON MARCELINO VIDAL DE SOUSA** e **HELOIZA MÔNICA FERREIRA**, da Agência Estadual de Meio Ambiente - CPRH, para participarem da 36ª Reunião Ordinária do Conselho Deliberativo da RESEX Acaú - Goiana - CDRAG, na cidade de Pitimbu - PB, no dia 11 de março de 2026.

Nº 203 - Autorizar os afastamentos do Estado, tendo em vista solicitação do Secretário de Meio Ambiente, Sustentabilidade e Fernando de Noronha, de **ANTÔNIO LUIZ GONÇALVES FERREIRA JÚNIOR** e **SÉRGIO DE AZEVEDO MENDONÇA**, da referida Secretaria, para participarem do *Workshop* Restauração em Escala Integração Federativa para a Recuperação da Vegetação Nativa, na cidade de Brasília – DF, no período de 11 a 13 de março de 2026, sem ônus para o Estado de Pernambuco.

Nº 204 - Autorizar os afastamentos do Estado, tendo em vista a solicitação do Secretário de Meio Ambiente, Sustentabilidade e Fernando de Noronha, de **MARIA CLAUDELÚCIA NOGUEIRA FERREIRA**, **TAIZA CLEMENTINO DO NASCIMENTO**, **RODRIGO FERRAZ JARDIM MARQUES** e **ERIKSON FRANCISCO DA SILVA**, da referida Secretaria, para participarem do Encontro Presencial do Programa Áreas Protegidas da Caatinga - Programa ARCA, na cidade do Rio de Janeiro - RJ, no período de 6 a 10 de abril de 2026, sem ônus para o Estado de Pernambuco.

Nº 205 - Autorizar o afastamento do Estado, tendo em vista a solicitação do Secretário de Meio Ambiente, Sustentabilidade e Fernando de Noronha, de **DANILO MAGALHÃES NOGUEIRA**, da referida Secretaria, para participar do Fórum ABRE de Sustentabilidade em Embalagem e Consumo 2026 e apresentar o Projeto Recicla+Pernambuco, na cidade de Vila do Ipês - SP, no período de 14 a 16 de abril de 2026, sem ônus para o Estado de Pernambuco.

Nº 206 - Autorizar os afastamentos do Estado, tendo em vista a solicitação do Secretário de Administração Penitenciária e Ressocialização, de **FLÁVIO JOSÉ E SOUZA JANUÁRIO**, **FRANCISCO CARLOS DA SILVA**, **JOSÉ FELICIANO DOS SANTOS JÚNIOR** e **JOSÉ OSMÉRIO DA SILVA**, da referida Secretaria, para tratarem de assuntos de interesse da sobredita Secretaria, na cidade de Cariri – CE, no período de 10 a 12 março de 2026.

Nº 207 - Autorizar o afastamento do Estado, tendo em vista a solicitação do Secretário da Assessoria Especial à Governadora e Relações Internacionais, de **RAYANE DE OLIVEIRA DE AGUIAR ATHIAS**, da referida Secretaria, para integrar a comitiva Oficial do Estado, na cidade de Brasília – DF, no período de 2 a 4 de março de 2026.

TÚLIO FREDERICO TENÓRIO VILAÇA RODRIGUES
Secretário da Casa Civil

PORTARIA DO DIA 2 DE FEVEREIRO DE 2026.

Nº 085 - Autorizar o afastamento do Estado, tendo em vista a solicitação do Secretário da Fazenda, de **ARTUR DELGADO DE SOUZA**, da referida Secretaria, para participar da 52ª Reunião Ordinária do Comitê Nacional de Secretários de Fazenda - COMSEFAZ e da 200ª Reunião Ordinária do Conselho Nacional de Política Fazendária - CONFAZ, na cidade de São Paulo – SP, no período de 24 a 29 de março de 2025, sem ônus para o Estado de Pernambuco quanto aos dias 28 e 29 de março de 2025.

(REPUBLICADA POR HAVER SAÍDO COM INCORREÇÃO NA ORIGINAL).

COMUNICAÇÃO

Secretário: **Rodolfo Costa Pinto**

Portaria Nº. 04/2026

O SECRETÁRIO DE COMUNICAÇÃO, no uso de suas atribuições legais, RESOLVE:
Art. 1º**. Constituir** Comissão de Inventário de Bens Móveis com a atribuição de realizar o levantamento físico os bens móveis da Secretaria de (nome da Secretaria) de Pernambuco;
Art. 2º. **Designar**, para compor a referida **Comissão de Inventário de Bens Móveis**, os seguintes servidores:
I - **HELIO JOSE SANTOS CHAGAS**, MATRÍCULA 1600419/02, CPF: 198.894.104-00, na função de Presidente;
II - **ALEXANDRE GABRIEL FARIAS REVOREDO**, MATRÍCULA 18381383/01,CPF: 141.529.904-81, na função de secretário;
III - **MARIA SALETE ANDRADE CARDOSO**, MATRÍCULA 1332490/06, CPF: 687.812.374-72, na função de membro;
Art. 3º. Estabelecer para a **conclusão dos trabalhos o prazo de 45 (quarenta e cinco) dias**, podendo ser prorrogada uma única vez por igual período, através de Portaria do Secretário de Comunicação, mediante requerimento devidamente fundamento emitido pela Comissão de Inventário de Bens Móveis;
Art. 4º. Durante a realização do inventário, o sistema de gestão patrimonial e toda movimentação de entrada e de saída de bens serão bloqueados, sendo permitidos os recebimentos dos bens pendentes e casos excepcionais devidamente justificados;
Art. 5°. Determinar a todos os titulares de órgãos e unidades que ofereçam à Comissão de Inventário de Bens Móveis os meios, recursos e colaboração indispensáveis para o fiel cumprimento de suas atribuições.
Art. 6°. Os integrantes da Comissão de Inventário de Bens Móveis desempenharão suas funções sem prejuízo das atribuições habituais, porém não será atribuída nenhuma gratificação vinculada a este evento.
Art. 7°. Esta Portaria entra em vigor na data de sua publicação**.**
Recife, 09/03/2026. **Rodolfo Costa Pinto.** Secretário de Comunicação

DEFESA SOCIAL

Secretário: **Alessandro Carvalho Liberato de Mattos**

POLÍCIA MILITAR DE PERNAMBUCO

PORTARIAS DO COMANDO-GERAL

Nº 160/DGP2, de 26 de fevereiro de 2026. Agregação de Militar. O COMANDANTE-GERAL, no uso das atribuições conferidas pelo Art. 101, incisos I e III do Decreto n° 17.589/94, com fundamento no Art. 75, § 1º, "c", inciso III da Lei nº 6.783/74 c/c Art. 34, inciso III do Decreto nº 7.510/81, **resolve: 1 – AGREGAR e TORNAR** adido ao 1º BIEsp o CB QPMG Mat. 115555-5 / WIKLIFLISMYKNE DE LIMA SILVA, a contar de 22FEV26, por se encontrar de Licença para Tratamento de Saúde (LTS) há um período superior a 01 (um) ano ininterrupto, conforme o Ofício nº 107/2026-CREED (81592966); e **2 – À DGP** e ao 1º BIEsp para adotar as providências decorrentes. Coronel **QOPM - IVANILDO CÉSAR TORRES DE MEDEIROS,** Comandante-Geral da PMPE (SEI: 82051459).

Nº 161/DGP2, de 27 de fevereiro de 2026. Reversão de Militar. O COMANDANTE-GERAL no uso das atribuições conferidas pelo Art. 101, incisos I e III do Decreto n° 17.589/94, com fundamento no Art. 78 da Lei nº 6.783/74, **resolve: REVERTER e CLASSIFICAR** na DGP o CB QPMG Mat. 116353-1 / EDIGILSON BENTO DE ARAÚJO JÚNIOR, a contar de 27FEV26, por haver cessado o motivo do seu afastamento legal, constante na Portaria CG/PMPE nº 651/2025, publicada no DOE nº 197, de 23OUT25, após término do Curso de Formação da Polícia Científica de Pernambuco (POLITEC-PE), conforme a informação contida no Memo nº 51/2026-DGP (82122964). Coronel **QOPM - IVANILDO CÉSAR TORRES DE MEDEIROS,** Comandante-Geral da PMPE (SEI: 82129798).

Nº 162/DGP2, de 27 de fevereiro de 2026. Reversão de Militar. O COMANDANTE-GERAL no uso das atribuições conferidas pelo Art. 101, incisos I e III do Decreto n° 17.589/94, com fundamento no Art. 78 da Lei nº 6.783/74, **resolve: REVERTER e CLASSIFICAR** no 3º BPM o SD QPMG Mat. 121600-7 / JOÃO PAULO GODÊ LIBERAL, a contar de 27FEV26, por haver cessado o motivo do seu afastamento legal, constante na Portaria CG/PMPE nº 672/2025, publicada no DOE nº 200, de 28OUT25, após término do Curso de Formação da Polícia Científica de Pernambuco (POLITEC-PE), conforme a informação contida no Ofício nº 325/2026-3BPM (82092977). Coronel **QOPM - IVANILDO CÉSAR TORRES DE MEDEIROS,** Comandante-Geral da PMPE (SEI: 82131026).

Nº 163/DGP2, de 27 de fevereiro de 2026. Reversão de Militar. O COMANDANTE-GERAL no uso das atribuições conferidas pelo Art. 101, incisos I e III do Decreto n° 17.589/94, com fundamento no Art. 78 da Lei nº 6.783/74, **resolve: REVERTER e CLASSIFICAR** na 11ª CIPM a SD QPMG Mat. 117560-2 / MARCELLY GERMANA CORDEIRO DA SILVA, a contar de 27FEV26, por haver cessado o motivo do seu afastamento legal, constante na Portaria CG/PMPE nº 613/2025, publicada no DOE nº 192, de 10OUT25, após término do Curso de Formação da Polícia Científica de Pernambuco (POLITEC-PE), conforme a informação contida no Ofício nº 69/2026-11CIPM (82103919). Coronel **QOPM - IVANILDO CÉSAR TORRES DE MEDEIROS,** Comandante-Geral da PMPE (SEI: 82135258).

Nº 167/DGP2, de 27 de fevereiro de 2026. Reversão de Militar. O COMANDANTE-GERAL no uso das atribuições conferidas pelo Art. 101, incisos I e III do Decreto n° 17.589/94, com fundamento no Art. 78 da Lei nº 6.783/74, **resolve: REVERTER e CLASSIFICAR** no 4º BPM a SD QPMG Mat. 125299-2 / BRUNA JANNIERY TORRES RAMOS, a contar de 27FEV26, por haver cessado o motivo do seu afastamento legal, constante na Portaria CG/PMPE nº 657/2025, publicada no DOE nº 204, de 04NOV25, após término do Curso de Formação da Polícia Científica de Pernambuco (POLITEC-PE), conforme a informação contida no Ofício nº 497/2026-4BPM (82074899). Coronel **QOPM - IVANILDO CÉSAR TORRES DE MEDEIROS**, Comandante-Geral da PMPE (SEI: 82137660).

Nº 168/DGP2, de 27 de fevereiro de 2026. Reversão de Militar. O COMANDANTE-GERAL, no uso das atribuições conferidas pelo Art. 101, incisos I e III do Decreto nº 17.589/94, com fundamento no Art. 78 da Lei nº 6.783/74, **resolve: REVERTER e CLASSIFICAR** no BPCHOQUE o CB QPMG Mat. 117729-0 / SOVI RAIMUNDO JOSÉ CHAGAS, a contar de 24FEV26, por haver cessado o motivo do seu afastamento legal, constante na Portaria CG/PMPE nº 217/2025, publicada no DOE nº 080, de 08MAI25, por haver se apresentado pronto para o serviço, após término de LTS, conforme a informação contida no Ofício nº 188/2026-BPCHOQUE (81954296). Coronel **QOPM - IVANILDO CÉSAR TORRES DE MEDEIROS,** Comandante-Geral da PMPE (SEI: 82140466).

Nº 169/DGP2, de 27 de fevereiro de 2026. Agregação de Militar. O COMANDANTE-GERAL no uso das atribuições conferidas pelo Art. 101, incisos I e III do Decreto n° 17.589/94, com fundamento no Art. 75, § 1º, "c", inciso II da Lei nº 6.783/74 c/c Art. 34, inciso III do Decreto nº 7.510/81, **resolve: 1 – AGREGAR e TORNAR** adido ao 9º BPM o CB QPMG Mat. 119811-4 / LUIS GUSTAVO NÓBREGA FERNANDES a contar de 27NOV25, consoante emissão da ata de saúde, expedida pela Junta Superior de Saúde - JSS, por haver sido julgado incapaz definitivamente para o serviço policial militar, não sendo possível a readaptação, conforme o Memo nº 156/2026-DGP4 (82140094); e **2 – À DGP** e ao 9º BPM para adotar as providências decorrentes. Coronel **QOPM - IVANILDO CÉSAR TORRES DE MEDEIROS,** Comandante-Geral da PMPE (SEI: 82280660).

Nº 170/DGP2, de 27 de fevereiro de 2026. Agregação de Militar. O COMANDANTE-GERAL no uso das atribuições conferidas pelo Art. 101, incisos I e III do Decreto n° 17.589/94, com fundamento no Art. 75, § 1º, "c", inciso II da Lei nº 6.783/74 c/c Art. 34, inciso III do Decreto nº 7.510/81, **resolve: 1 – AGREGAR e TORNAR** adido ao 16º BPM o ST QPMG Mat. 990144-2 / FRANCISCO ROSA DE ASSIS a contar de 28AGO25, consoante emissão da ata de saúde, expedida pela Junta Superior de Saúde - JSS, por haver sido julgado incapaz definitivamente para o serviço policial militar, não sendo possível a readaptação, conforme o Memo nº 159/2026-DGP4 (82198528); e **2 – À DGP** e ao 16º BPM para adotar as providências decorrentes. Coronel **QOPM - IVANILDO CÉSAR TORRES DE MEDEIROS,** Comandante-Geral da PMPE (SEI: 82282541).

Nº 171/DGP2, de 25 de fevereiro de 2026. Reversão de Militar. O COMANDANTE-GERAL, no uso das atribuições conferidas pelo Art. 101, incisos I e III do Decreto nº 17.589/94, com fundamento no Art. 78 da Lei nº 6.783/74, **resolve: REVERTER e CLASSIFICAR** na 11ª CIPM o SD QPMG Mat. 122134-5 / ABERALDO JONAS DE CARVALHO ALVES, a contar de 25FEV26, por haver cessado o motivo do seu afastamento legal, constante na Portaria CG/PMPE nº 250/2025, publicada no DOE nº 080, de 08MAI25, por haver se apresentado pronto para o serviço, após término de LTS, conforme a informação contida no Ofício nº 070/2026-11CIM (82121821). Coronel **QOPM - IVANILDO CÉSAR TORRES DE MEDEIROS,** Comandante-Geral da PMPE (SEI: 82321251).

Nº 181/DGP2, de 3 de março de 2026. Agregação de Militar. O COMANDANTE-GERAL, no uso das atribuições conferidas pelo Art. 101, incisos I e III do Decreto n° 17.589/94, com fundamento no Art. 75, § 1º, "c", inciso III da Lei nº 6.783/74 c/c Art. 34, inciso III do Decreto nº 7.510/81, **resolve: 1 – AGREGAR e TORNAR** adido ao CREED o CB QPMG Mat. 103125-2 / WELTER JOSÉ OMENA FONSECA, a contar de 03ABR25, por se encontrar de Licença para Tratamento de Saúde (LTS) há um período superior a 01 (um) ano ininterrupto, conforme o Ofício nº 130/2026-CREED (82259106); e **2 – À DGP** e ao CREED para adotar as providências decorrentes. Coronel **QOPM - IVANILDO CÉSAR TORRES DE MEDEIROS,** Comandante-Geral da PMPE (SEI: 82325457).

DESENVOLVIMENTO AGRÁRIO, AGRICULTURA, PECUÁRIA E PESCA

Secretário: **Cícero Vicente Marinho Xavier de Moraes**

PORTARIA SDA Nº 009 DE 11 DE MARÇO DE 2026

O SECRETÁRIO DE DESENVOLVIMENTO AGRÁRIO, **AGRICULTURA, PECUÁRIA E PESCA**, no uso de suas atribuições conferidas pelo Ato nº 1290, de 19/02/2024, RESOLVE, designar, o servidor **José Ildo da Silva Filho**, matrícula nº 5767990, para exercer a Função Gratificada de Apoio 1, Símbolo FAG-1, a partir de **01/03/2026.**

Cícero Vicente Marinho Xavier de Moraes
Secretário de Desenvolvimento Agrário,
Agricultura, Pecuária e Pesca

PORTARIA SDA Nº 010 DE 11 DE MARÇO DE 2026

O SECRETÁRIO DE DESENVOLVIMENTO AGRÁRIO, **AGRICULTURA, PECUÁRIA E PESCA**, no uso de suas atribuições conferidas pelo Ato nº 1290, de 19/02/2024, RESOLVE dispensar, a servidora **Maria Lúcia Tenório**, matrícula nº 818802, da Função Gratificada de Supervisão 2, Símbolo FGS-2, a partir de **01/03/2026.**

Cícero Vicente Marinho Xavier de Moraes
Secretário de Desenvolvimento Agrário,
Agricultura, Pecuária e Pesca

PORTARIA SDA Nº 011 DE 11 DE MARÇO DE 2026

O SECRETÁRIO DE DESENVOLVIMENTO AGRÁRIO, **AGRICULTURA, PECUÁRIA E PESCA**, no uso de suas atribuições conferidas pelo Ato nº 1290, de 19/02/2024, RESOLVE, designar, a servidora **Maria Lúcia Tenório**, matrícula nº 818802, para exercer a Função Gratificada de Supervisão 1, Símbolo FGS-1, a partir de **01/03/2026.**

Cícero Vicente Marinho Xavier de Moraes
Secretário de Desenvolvimento Agrário,
Agricultura, Pecuária e Pesca

PORTARIA SDA Nº 012 DE 11 DE MARÇO DE 2026

O SECRETÁRIO DE DESENVOLVIMENTO AGRÁRIO, **AGRICULTURA, PECUÁRIA E PESCA**, no uso de suas atribuições conferidas pelo Ato nº 1290, de 19/02/2024, RESOLVE, designar, o servidor **Reginaldo Francisco dos Santos**, matrícula nº 2538083, para exercer a Função Gratificada de Supervisão 1, Símbolo FGS-1, a partir de **12/02/2026.**

Cícero Vicente Marinho Xavier de Moraes
Secretário de Desenvolvimento Agrário,
Agricultura, Pecuária e Pesca

PORTARIA SDA N° 013 /2026
RECIFE, 11 DE MARÇO DE 2026

O Secretário de Desenvolvimento Agrário no uso das atribuições que lhe são delegadas pelo Ato n° 1290, de 19 de fevereiro de 2024 publicado no DOE em 20 de fevereiro de 2024, em conformidade com a Lei Estadual n° 16.520 de 27 de dezembro de 2018, RESOLVE:
Art 1°. Designar o Servidor:
I – **JERÔNIMO BRAZ DE FREITAS FILHO,** matrícula n° **472,527-1**, como **GESTOR** do Termo de Fomento n°07/2026, que tem como objeto, a realização da 1º Congresso Nacional de Mangalarga Marchador, que ocorrerá dentro da programação do evento "Marchador das Estações – Circuito de Cavalgadas – Edição Verão", a ser realizado no período de 12 a 13 de março de 2026, no município de Tamandaré/PE.
II – Esta Portaria tem efeitos até o término da vigência do Termo de Fomento n° 07/2026.
III – Esta Portaria entra em vigor na data de assinatura do Termo de Fomento n° 07/2026.
IV – O Termo de Fomento n°07/2026 foi assinado no dia 11 de março de 2026.

CÍCERO VICENTE MARINHO XAVIER DE MORAES
Secretário de Desenvolvimento Agrário, Agricultura, Pecuária e Pesca

PORTARIA SDA N° 014 /2026
RECIFE, 11 DE MARÇO DE 2026

O Secretário de Desenvolvimento Agrário no uso das atribuições que lhe são delegadas pelo Ato n° 1290, de 19 de fevereiro de 2024 publicado no DOE em 20 de fevereiro de 2024, em conformidade com a Lei Estadual n° 16.520 de 27 de dezembro de 2018, RESOLVE:
Art 1°. Designar o Servidor:
I – **JERÔNIMO BRAZ DE FREITAS FILHO,** matrícula n° **472,527-1**, como **GESTOR** do Termo de Fomento n° 08/2026, que tem como objeto, a realização da 1º Congresso Nacional de Mangalarga Marchador, que ocorrerá dentro da programação do evento "Marchador das Estações – Circuito de Cavalgadas – Edição Verão", a ser realizado no período de 12 a 13 de março de 2026, no município de Tamandaré/PE.
II – Esta Portaria tem efeitos até o término da vigência do Termo de Fomento n° 08/2026.
III – Esta Portaria entra em vigor na data de assinatura do Termo de Fomento n° 08/2026.
IV – O Termo de Fomento n° 08/2026 foi assinado no dia 11 de março de 2026.

CÍCERO VICENTE MARINHO XAVIER DE MORAES
Secretário de Desenvolvimento Agrário, Agricultura, Pecuária e Pesca

EDUCAÇÃO

Secretário: **Gilson José Monteiro Filho**

PORTARIA SEE/SEGP DE 11 DE MARÇO DE 2026.
A SECRETÁRIA EXECUTIVA DE GESTÃO DE PESSOAS, DA SECRETARIA DE EDUCAÇÃO DO ESTADO, no uso de suas atribuições, conferidas pela Portaria SEE Nº1359 DE 26.02.2024, **RESOLVE**:
Nº 1107 - Afastar de regência de classe em caráter temporário, FLÁVIO GALVÃO**,** matrícula nº 250.521-5, nº Func 2840/01 de acordo com o Laudo nº278778 de 09/02/26, SPM-IRH-PE, por 180 dias, exercendo atividades pedagógicas, no período de 09/02/26 a 07/08/26, SEI nº 1400005482000404/2026-76.
Nº 1108 - Afastar de regência de classe em caráter temporário, ROSEMERE CLAUDINA DA SILVA**,** matrícula nº 378.003-1, nº Func 3710386/01 de acordo com o Laudo nº278443 de 05/02/26, SPM-IRH-PE, por 180 dias, exercendo atividades pedagógicas, no período de 05/02/26 a 03/08/26, SEI nº 1400005365000230/2026-88.
Nº 1109 - Afastar de regência de classe em caráter temporário, JOSEFA EDILENE DA SILVA, nº Func 3999513/02 de acordo com o Laudo nº279253 de 11/02/26, SPM-IRH-PE, por 180 dias, exercendo atividades pedagógicas, no período de 13/02/26 a 11/08/26, SEI nº 1400005651000245/2026-11.
Nº 1110 - Afastar de regência de classe em caráter temporário, HELOIZA SIQUEIRA ANDRADE DA SILVA OLIVEIRA, nº Func 4085205/03 de acordo com o Laudo nº279650 de 13/02/26, SPM-IRH-PE, por 43 dias, exercendo atividades pedagógicas, no período de 29/01/26 a 12/03/26, SEI nº 1400005676000204/2026-46.
Nº 1111 - Afastar de regência de classe em caráter definitivo, JONAS SOUZA DO AMARAL**,** matrícula nº 264.001-5, nº Func 6625/01 de acordo com o Laudo nº84152 de 06/07/21, SPM-IRH-PE, exercendo atividades pedagógicas, a partir de 06/07/21, SEI nº 1400005253000480/2026-85.
A SECRETÁRIA EXECUTIVA DE GESTÃO DE PESSOAS, DA SECRETARIA DE EDUCAÇÃO DO ESTADO, no uso de suas atribuições, conferidas pela Portaria SEE Nº1359 DE 26.02.2024, **RESOLVE**:
Nº 1116 - Atribuir a gratificação de localização especial para LEANDRO CORDEIRO E SILVA SANTOS, Nº Func.18343384/01, **Assist. Administrativo Educacional**, M01IA, com 40 horas semanais, na EREF Professora Isaura de França, Abreu e Lima, GRE Metro Norte, conforme Lei Complementar nº 539, de 27.06.24, a partir de 03.02.2026. 1400005269.000028/2026-44.
Nº 1117 - Elevar para 200 h/a a carga horária mensal de Biologia de LAYSA DIAS FERREIRA, Prof., M01IA, Nº Func. 18223877/01, loc. na EREM DE PAULISTA, GRE Metro Norte, a partir de 02.02.2026. 1400005269.000288/2026-10.
Nº 1118 **- Elevar** para 200 h/a a carga horária mensal de Ciências, de PATRICIA CARVALHO TORRES, Prof. M01IA, Nº Func. 1683870/05, loc. na Esc. Themistocles de Andrade, Olinda, GRE Metro Norte, a partir de 02.02.2026. 1400005269.000336/2026-70.
Nº 1119 - Elevar para 200 h/a a carga horária mensal de Educação Física de MARCOS VINICIUS COSTA SILVA, Prof., M01IA, Nº Func. 18193781/01, loc. na EREFEM PROFESSORA INALDA SPINELLI, Boa Viagem, GRE Recife Sul, a partir de 02.02.2026. 1400005526.000412/2026-69.
Nº 1120 - Elevar para 200 h/a a carga horária mensal de Geografia de JULIANE VARELA E SILVA, Prof., M01IA, Nº Func. 18177298/01, loc. na EREFEM SAO FRANCISCO DE ASSIS, Imbiribeira, GRE Recife Sul, a partir de 03.02.2026. 1400005526.000694/2026-02.
Nº 1121 - Elevar para 200 h/a a carga horária mensal de Geografia, de KARINA FERREIRA GONCALVES FARAH, Prof. M01IA, Nº Func.1742450/02, loc. na EREF HISTORIADOR PEREIRA DA COSTA, Paulista, GRE Metro Norte, a partir de 03.02.2026. 1400005269.000207/2026-81.
Nº 1122 - Elevar para 200 h/a a carga horaria mensal de Matemática, de DAVID DA SILVA RIBEIRO, Prof. M01IA, Nº Func. 18201784/01, loc. na Esc. Profº José Vicente Barbosa, IPSEP, GRE Recife Sul, a partir de 03.02.2026. 1400005526.000356/2026-62.
Nº 1123 - Reduzir para 150 h/a a carga horária mensal de JOSE AILTON DA SILVA BARBOSA, Prof., M02IIA, mat. 3030687/Nº Func. 150517/02, loc na EREM COMENDADOR MANOEL CAETANO DE BRITO, Poção, GRE Arcoverde, a partir de 02.02.2026. 1400005509.000406/2026-10
Nº 1124 - Reduzir para 150 h/a a carga horária mensal de LETICIA ALVES DE MELO, Prof., Nº Func. 3900258/03, loc. na ESC BARAO DE VERA CRUZ, Igarassu, GRE Metro Norte, a partir de 03.02.2026. 1400005269.000286/2026-21
Nº 1125 - Remover HENRIQUE JOHN PEREIRA NEVES, Prof. M01IA, Nº Func. 125511/04, para a Esc. Paulina Monteiro, Caruaru, com 150 h/a mensais de química, a partir de 02.02.2026. SEI 1400005455.000289/2026-67.
Nº 1126 - Remover ELIANE RODRIGUES DOS SANTOS, Prof., M02IVA, mat. 1740962, Nº Func. 1050370/01, para a EREF SÃO CRISTOVÃO, com 200 h/a mensais, na função de Apoio Pedagógico, a partir de 21.01.2026. 1400005482.000121/2026-24.
Nº 1127 - Remover LEANDRO CORDEIRO E SILVA SANTOS, Assistente Administrativo Educacional, M01IA, Nº Funcional 18343384/01, para a Escola Profª Isaura de França, Abreu e Lima, GRE Metro Norte, com 40 horas semanais, a partir de 26/01/2026. 1400005269.000028/2026-44
Nº 1128 - Remover LUANA EDUARDA RIBEIRO DE ANDRADE SILVA, M02IIA, mat.3788890, Nº Func.1715844/04, para a ESC PROF JOSE BRASILEIRO VILA NOVA, Paulista, GRE Metro Norte, com 200 h/a mensais como Prof. Intérprete de Libras, a partir de 29.12.2025. 1400005269.002073/2025-52.
Nº 1129 - Remover RICARDO FERREIRA DOS SANTOS, Prof., M02IVA, mat.1722310 /Nº Func. 936094/03, para a Esc. DOM HELDER CÂMARA, Igarassu, GRE Metro Norte, com 200 h/a mensais de MATEMÁTICA, a partir de 03/11/2025. 1400005269.001739/2025-55
Nº 1130 - Tornar sem efeito a Portaria nº 929 de 03/03/2026, publicada no DOE 04/03/2026, referente a BRUNO CEZAR DE FARIAS MELO, Nº Func. 18267815/01. 1400005565.002303/2025-39**.**
Nº 1131 - Remover CARLOS GEORGE COSTA DA SILVA, Assistente Administrativo Educacional, M04IVD, mat.3000613/Nº Func.158670/01, para a Coordenação Geral de Desenvolvimento da Educação-CGDE/GRE Petrolina, com 40h semanais, a partir de 05/03/2026. 1400005706.000409/2026-27.
Nº 1132 - Atribuir a gratificação de exercício em Unidade Prisional a MARKSUEL RODRIGUES DA SILVA, servidor efetivo, Nº Func.18383211/01, carga horária de 40 horas semanais, localizado na Escola Est. Bento XVI, /Anexo, Petrolina, a partir de 06.02.2026, considerando a Lei Complementar nº 495/2022, o Decreto nº 56.378, republicado no DOE de 06/06/2024, e o Decreto nº 58.716, de 02/06/2025.
Nº 1133 - Dispensar a Gratificação de localização Especial, ROSEMERE CLAUDINA DA SILVA, mat.3780031/Nº Func.3710386/01, da EREM São Francisco de Assis, São José da Coroa Grande, GRE Mata Sul, a partir de 05/02/2026. 1400005365.000230/2026-88.
Nº 1134 - Remover ROSEMERE CLAUDINA DA SILVA, Prof., M03IIA, mat. 3780031/N° Func.3710386/01, Readaptado Temporário, para a Escola Estadual José Rodrigues de Barros - Mestre Zuza, São José da Coroa Grande, GRE Palmares, com 200 h/a mensais em Atividades Pedagógicas, no período de 05/02/2026 a 03/08/2026. 1400005365.000230/2026-88.
Nº 1135 - Remover JOSÉ LUCAS FIALHO BELEM, Prof., M01IA, mat.4617860/Nº Func.3747891/02, para a Gerência Geral de Desenvolvimento Pedagógico, Inovação e Projetos Especiais-GGDIP/SEDE, com 150 h/a mensais. 1400005182.000022/2026-27.
Nº 1136 - Remover ALESSANDRO SILVA FEITOSA Assistente Administrativo Educacional, M01IA, Nº Func.18340474/01, para a Esc. N. Sra. Aparecida, Jatobá, GRE Floresta, com 40 horas semanais, a partir de 02/02/2026. 1400005594.000125/2026-45.
Nº 1137 - Localizar MARIA MADALENA ALMEIDA DE LIMA E SILVA, Prof., M02IIA, mat.2640228/Nº Func.32934/01, Readaptado Definitivo, na EREF Joaquim André Cavalcanti, Petrolina, com 200 h/a mensais em Atividades Pedagógicas, a partir de 28/05/2024. 1400005706.000305/2026-12.
N° 1138 - Designar, para exercer a função de Coordenadora de Biblioteca com 200 h/a mensais, MARIA MADALENA ALMEIDA DE LIMA E SILVA, Prof., M02IIA, mat.2640228/Nº Func.32934/01, na EREF Joaquim André Cavalcanti, Petrolina, a partir de 03/02/2026. SEI. 1400005706.000305/2026-12.
Nº 1139 - Elevar para 200 h/a a carga horária mensal de História, de WASHINGTON SOUZA RODRIGUES, Prof. M02IIA, mat. 2622939/ Nº Func.33951/01, loc. na EREF Joaquim André Cavalcanti, Petrolina, a partir de 02/02/2026. 1400005706.000613/2026-48.
Nº 1140 - Elevar para 200 h/a a carga horária mensal de Geografia, de RAPHAEL GOMES LINS DA SILVA, Prof., M01IA, Nº Func.18214142/01, Loc. na Esc. Est.Colette Catta, Cabo, GRE Metro Sul, a partir de 05/02/2026. 1400005565.000354/2026-15.
Nº 1141 - Elevar para 200 h/a a carga horária mensal de FILOSOFIA, de NILTON GUIMARAES DA SILVA, Prof., M03IIIA, Mat. 1897667/ Nº Func.1081918/02, Loc. na Esc. Est. Madre Iva Bezerra de Araújo, Cabo, GRE Metro Sul, a partir de 02/02/2026. 1400005565.000357/2026-41.
Nº 1142 - Elevar para 200 h/a a carga horária mensal de Matemática, de HENRIQUE BORBA ARAQUAN, Prof., M01IA, Mat.3942589 /Nº Func.1143476/04, sendo: 150 h/a mensais na EREM de Beberibe, Beberibe, e 50 h/a mensais na Esc. SÃO JUDAS TADEU, Campina do Barreto, ambas na GRE Recife Norte, a partir de 02/03/2026. 1400005293.000456/2026-70.
Nº 1143 - Remover ADIGENA ALVES DE AQUINO BEZERRA, Prof., M01IA, Nº Func.18193056/01, para a EREM Prof. Ministro Marcos Freire, Cabrobó, GRE Petrolina, com 200 h/a mensais de Biologia, a partir de 06/02/2026. 1400005706.000184/2026-17.
Nº 1144 - Elevar para 200 h/a a carga horária mensal de Educação Física, de JOSÉ FERNANDES DA SILVA, Prof., M02IIA, mat. 3944743/ N° Func. 3945685/01, loc. na EREM Professor Manoel Bonifácio Costa, Araripina, a partir de 02/02/2026. 1400005651.000297/2026-97.
Nº 1145 - Remover MARIA LAURICEIA DE OLIVEIRA, Prof., M02IIIA, mat. 1746251/N° Func.1069349/01, para a Escola Padre Medeiros, Exu, GRE Salgueiro, com 200 h/a mensais de Geografia, a partir de 02/02/2026. 1400005651.000119/2026-66.
Nº 1146 - Remover ANNA DARLENE RAMOS DA SILVA, Prof., M02IIA, mat.2554674/Nº Func.64390/01, para a EREM Prfª.Maria Ramos Coelho, Afrânio, GRE Petrolina, com 200 h/a mensais de História, a partir de 03.02.2026. 1400005706.000281/2026-00.
Nº 1147 - Remover SUELLEN MORAES DE CAMPOS, M02IIA, Mat. 3839630/Nº Func. 3300129/02, para a Núcleo de Educação Inclusiva - NEI / CGDE/ GRE Araripina, com 200 h/a mensais, a partir de 23/02/2026. 1400005651.000244/2026-76.
Nº 1148 - Remover JANIELY VIANA DA SILVA, Prof., M01IA, Nº Func.3612058/04, para a EREM Presidente Medici, Moreilândia, GRE Araripina, com 200 h/a mensais de Biologia, a partir de 24/02/2026. 1400005651.000243/2026-21.
Nº 1149 - Remover CRISTIANE DE SOUZA OLIVEIRA, Prof., M01IA, Nº Func.1576429/08, para a Esc. Professor Agamenon Magalhães, Santa Maria da Boa Vista, GRE Petrolina, com 200 h/a mensais de Português, a partir de 02/02/2026. 1400005706.000363/2026-46.

Retificar a Portaria nº 886 de 02.03.2026, publicada no DOE de 03.03.2026, referente a ADIGENA ALVES DE AQUINO BEZERRA, Nº Func.18193056/01. 1400005706.000184/2026-17. Onde se lê: EREM Prof. Ministro Marcos Freire; Leia-se: EREM Ministro Marcos Freire.
Retificar a Portaria n° 698, de 13/02/2026 publicada no DOE 14/02/2026, referente a MARIA LAURICEIA DE OLIVEIRA, mat. 1746251, N° Func.1069349/01, 1400005651.000119/2026-66. Onde se lê: GRE Salgueiro; Leia-se: GRE Araripina.
Retificar a Portaria nº 1030 de 27/02/2025, publicada no DOE de 28/02/2025, na parte referente a CECILIA BATISTA SANGUINETTI FERREIRA, Nº Func.18192556/01. 1400005550.000213/2026-53. Onde se lê: HISTÓRIA; Leia-se: BIOLOGIA.
Retificar a Portaria nº 685 de 13/02/2026, publicada no DOE 14/02/2026, referente a ANNA DARLENE RAMOS DA SILVA, Prof., M02IIA, mat.2554674/Nº Func.64390/01. 1400005706.000281/2026-00. Onde se lê: EREM Profª Maria Ramos Coelho; Leia-se: EREM Profª Irene Maria Ramos Coelho.
Retificar a Portaria nº 874, de 02.03.2026, publicada no DOE 03.03.2026, referente a VITOR GABRIEL LIRA BEZERRA, Nº Func. 3830179/02, SEI 1400005455.000231/2026-13. Acrescente-se: GRE Caruaru.
Retificar a Portaria nº 920, de 03.03.2026, publicada no DOE 04.03.2026, referente a ELVES CARLOS PEREIRA DE LIMA, Nº Func. 1667734/05, 1400005424.000345/2026-21. Acrescente-se: GRE Limoeiro.
Retificar a Portaria nº 921, de 03.03.2026, publicada no DOE 04.03.2026, referente a MARTA KALINE PEREIRA, Nº Func. 18341390/01, 1400005424.000345/2026-21. Acrescente-se: GRE Limoeiro.
Retificar a Portaria nº 1085, de 28/02/2025 publicada no DOE 01/03/2025, na parte referente a RAQUEL DE MORAIS ALVES, Nº Func. 4142438/02. Onde se lê: FÍSICA; Leia-se: LÍNGUA PORTUGUESA. 1400005482.000023/2025-14.
Retificar a Portaria nº 4513, de 24.10.2023, publicada no DOE 25.10.2023, referente a MILENA FRANCISCO DA SILVA, mat. 4640357, Nº Func. 14920425/01, 1400005253.000342/2024-34. Onde se lê: GRE Metropolitana Norte; Leia-se: Coordenação Geral de Desenvolvimento da Educação - CGDE/GRE METRO NORTE.

O SECRETÁRIO DE EDUCAÇÃO DO ESTADO DE PERNAMBUCO, no uso de suas atribuições e considerando os termos do art. 3-A da Lei nº 10.782, de 30.06.1992, do art. 5º, § 1º, 3º e 4º, e art. 6º da LC nº 125, de 10.07.2008, Lei 495 de 27.06.2022, **RESOLVE:**
Nº 1151 - Dispensar, ANA CAROLINA DE MELO DA SILVA, mat. 2500132, nº func. 398/02, da função de Gestora da EREF EMBAIXADOR GILBERTO AMADO, Hipódromo, Gerência Regional Recife Norte, com 200h/a mensais, a partir de 02/03/2026.
Nº 1152 - Remover e Designar, ANA CAROLINA DE MELO DA SILVA, mat. 2500132, nº func. 398/02, para exercer a função de Gestora, pro tempore da EREM Pompéia Campos, Macaxeira, Gerência Regional Recife Norte, com 200h/a mensais, a partir de 02/03/2026.

FAZENDA

Secretário: **Flávio Martins Sodré da Mota**

PORTARIA SF Nº 53, DE 11.03.2026
O SECRETÁRIO DA FAZENDA, com fundamento no disposto no art. 3º. do Anexo I do Decreto nº 58.744, de 4.6.2025, e considerando a necessidade de disciplinar o Comitê de Tecnologia da Informação, **RESOLVE**:
Art. 1º O Comitê de Tecnologia da Informação - CTI, com atribuições previstas no inciso VI do art. 5º. do Anexo I do Decreto nº 58.744, de 4.6.2025, será composto pelos seguintes membros titulares:
I – Secretário da Fazenda, na qualidade de Presidente;
II – Secretário Executivo de Gestão da Fazenda;
III – Gerente Geral de Tecnologia da Informação, na qualidade de Secretário Executivo do Comitê;
IV – Secretário Executivo de Coordenação Institucional;
V – Coordenador da Administração Tributária Estadual;
VI – Coordenador de Controle do Tesouro Estadual;
VII – Presidente do Tribunal Administrativo-Tributário do Estado;
VIII – Superintendente de Sistemas Corporativos Financeiros; e
IX – Diretor de Sistemas Corporativos Tributários.
§ 1º O Gerente Geral de Tecnologia da Informação, na ausência do Secretário da Fazenda, presidirá o Comitê.
§ 2º Cada membro titular terá como suplente, observado o § 1º:
I – o servidor previamente designado em portaria do Secretário da Fazenda para substituí-lo em determinado período de ausência; ou
II – o servidor indicado pelo próprio membro titular, verificada, nas demais hipóteses, sua impossibilidade de comparecer à reunião.
Art. 2º O CTI reunir-se-á:
I – em caráter ordinário, trimestralmente, conforme calendário definido pelo Comitê, respeitada a antecedência mínima de 5 (cinco) dias úteis da data da reunião para a respectiva convocação; e
II – em caráter extraordinário, mediante solicitação de seu Presidente, de seu Secretário Executivo ou de pelo menos um terço de seus membros.
§ 1º Em qualquer hipótese, a convocação será encaminhada aos membros pelo Secretário Executivo do Comitê, em meio eletrônico.
§ 2º Em se tratando de reunião em caráter extraordinário, a pauta será encaminhada junto com a convocação.
§ 3º As reuniões poderão ocorrer em formato presencial ou telepresencial.
§ 4º Nas reuniões em formato presencial, será admitida, quando devidamente justificada, a participação telepresencial.
Art. 3º Os assuntos para as pautas das reuniões em caráter ordinário poderão ser propostos por quaisquer membros do Comitê, devendo ser apresentados ao Secretário Executivo do Comitê com antecedência mínima de dez dias úteis da data da reunião.
Parágrafo único. O Secretário Executivo do Comitê encaminhará aos membros, em meio eletrônico, com antecedência mínima de cinco dias úteis da reunião em caráter ordinário, a pauta e os documentos referentes aos assuntos a serem tratados.
Art. 4º O CTI deliberará por maioria simples dos votos, observada a presença da maioria absoluta de seus membros.
§ 1º Ao Presidente, ou seu substituto, caberá o voto de qualidade.
§ 2º A votação será nominal e aberta.
§ 3º O Presidente poderá decidir *ad referendum*, nos casos de urgência e relevante interesse, cabendo ao Comitê deliberar sobre tal decisão na reunião imediatamente posterior.
Art. 5º Caberá ao Secretário Executivo do Comitê a elaboração das atas das reuniões no prazo de dez dias úteis da ocorrência de cada reunião, informando os encaminhamentos, inclusive os anteriores em andamento, com a definição de responsável e previsão de conclusão.
Art. 6º O CTI poderá instituir grupos de trabalho, observando as seguintes condições:
I – Cada um terá até 5 membros, dos quais pelo menos um será integrante do Comitê;
II – a duração de cada um não ultrapassará 12 (doze) meses; e
III – estão limitados a quatro operando simultaneamente.
Art. 7º O CTI poderá instituir seu regimento interno.
Art. 8º A participação no CTI ocorrerá sem prejuízo das atribuições habituais dos servidores e não ensejará a percepção de qualquer tipo de gratificação ou vantagem pecuniária.
Art. 9º Esta Portaria entra em vigor na data de sua publicação.
Art. 10. Fica revogada a Portaria SF Nº 067, de 29.4.2021.

Flávio Martins Sodré da Mota
Secretário da Fazenda

RECURSOS HÍDRICOS E DE SANEAMENTO

Secretário: **José Almir Cirilo**

CONSELHO ESTADUAL DE RECURSOS HÍDRICOS - CRH

RESOLUÇÃO CRH Nº 01, DE 10 DE MARÇO DE 2026 (AD REFERENDUM)

Institui Grupo de Trabalho Intercâmaras para análise de minuta de Resolução que dispõe sobre diretrizes para a celebração de Termo de Compromisso entre a Agência Pernambucana de Águas e Clima – APAC e as concessionárias dos serviços públicos de abastecimento de água e esgotamento sanitário no Estado de Pernambuco.

O PRESIDENTE DO CONSELHO ESTADUAL DE RECURSOS HÍDRICOS – CRH, no uso das atribuições que lhe são conferidas pelo Regimento Interno do Conselho Estadual de Recursos Hídricos e pela legislação estadual pertinente,

RESOLVE, ad referendum do Plenário do CRH:

Art. 1º Instituir Grupo de Trabalho Intercâmaras – GTI, no âmbito do Conselho Estadual de Recursos Hídricos – CRH, com a finalidade de proceder à análise técnica da minuta de Resolução encaminhada pela Secretaria de Recursos Hídricos e Saneamento do Estado de Pernambuco – SRHS, que dispõe sobre diretrizes para a celebração de Termo de Compromisso entre a Agência Pernambucana de Águas e Clima – APAC e as concessionárias dos serviços públicos de abastecimento de água e esgotamento sanitário no Estado de Pernambuco, voltada à regularização progressiva das outorgas de direito de uso de recursos hídricos no período de transição da prestação regionalizada dos serviços.

Art. 2º O GT será constituído por até 03 representantes das Câmaras Técnicas do CRH escolhidos entre seus membros, conforme detalhado:
I – Câmara Técnica de Assuntos Legais e Institucionais- CTALI:
a) Melqui Ribeiro Roma Neto, da SRHS/PE;
b) Luiz Gustavo Costa Ferreira Nunes, da SRHS/PE;

c) Bartholomeu Siqueira Júnior, da COMPESA;
II- Câmara Técnica de Outorga e Cobrança - CTOC:
a) Arthur de Souza Leão Santos, da FAEPE;
b) Márcia Maria Guedes Alcoforado de Moraes, da UFPE;
c) Renata Maria Caminha Mendes de Oliveira Carvalho, do IFPE .
III - Câmara Técnica de Águas Subterrâneas - CTAS:
a) Waldir Duarte Costa Filho, da ABAS;
b) Adriana Guedes Magalhães, da SEMAS/PE;
c) Helena Magalhães Porto Lira, da FUNASA.

Art. 3º Compete ao Grupo de Trabalho:
I – realizar a análise técnica da minuta de Resolução encaminhada pela SRHS;
II – analisar o modelo de Termo de Compromisso associado à proposta normativa;
III – apresentar contribuições e eventuais ajustes que subsidiem a deliberação do Conselho Estadual de Recursos Hídricos – CRH sobre a matéria.

Art. 4º O Grupo de Trabalho terá o prazo de 15 (quinze) dias para realização das análises e apresentação de suas contribuições, contados a partir da formalização de sua composição pela Secretaria Executiva do CRH.

Art. 5º As atividades do Grupo de Trabalho poderão ser realizadas por meio de reuniões presenciais ou virtuais, conforme definido pela Secretaria Executiva do CRH.

Art. 6º Esta Resolução entra em vigor na data de sua publicação, produzindo efeitos a partir de 10 de março de 2026.

Recife, 10 de março de 2026.

JOSÉ ALMIR CIRILO
Presidente do CRH

CELSO LUIZ AGRA DE SÁ
Secretário Executivo do CRH

SAÚDE

Secretária: **Zilda do Rego Cavalcanti**

Em, 11/03/2026

COMISSÃO INTERGESTORES BIPARTITE
RESOLUÇÃO CIB/PE Nº. 8712 DE 10 DE MARÇO DE 2026
Aprova a solicitação de Custeio da Média e Alta Complexidade (MAC) para o município de Sanharó, Estado de Pernambuco.
A Presidente e o Vice-Presidente da Comissão Intergestores Bipartite Estadual CIB/PE, no uso de suas atribuições legais e considerando:
I. A Lei nº 8.080, de 19 de setembro de 1990, que dispõe sobre as condições para a promoção, proteção e recuperação da saúde, a organização e o funcionamento dos serviços correspondentes e dá outras providências;
II.O Decreto Nº 7.508 de 28 de junho de 2011, que regulamenta a Lei 8.080/90 para dispor sobre a organização do Sistema Único de Saúde – SUS, o planejamento da saúde, a assistência à saúde e a articulação Interfederativa, e dão outras providencias;
III.Portaria GM/MS nº 25, de 20 de janeiro de 2023, que trata s*obre os montantes anuais alocados aos Estados, Distrito Federal e Municípios, destinados ao cofinanciamento das ações e serviços públicos de saúde no grupo de atenção de média e alta complexidade ambulatorial e hospitalar (Teto MAC);*
IV. A Portaria GM/MS nº 3.053, de 8 de janeiro de 2024 que divulga os montantes anuais alocados aos estados, distrito federal e municípios, destinados ao cofinanciamento das ações e serviços públicos de saúde no grupo de atenção de média e alta complexidade ambulatorial e hospitalar (Teto MAC);
V. A Portaria GM/MS Nº 10.169, de 19 de janeiro de 2026 que estabelece procedimentos para execução de despesas em ações e serviços públicos de saúde por meio de transferências fundo a fundo, em parcelas suplementares para o custeio da Atenção Primária à Saúde e da Média e Alta Complexidade-MAC;
VI. O Ofício Nº 36/2026 – GAB/SES, de 03 de Março de 2026, da Secretaria Municipal de Saúde de Sanharó.
Resolvem:
Art. 1º - Aprovar a solicitação de Custeio do Teto de Média e Alta Complexidade, parcela suplementar, para o município de Sanharó, Estado de Pernambuco, conforme quadro abaixo:

Município	Identificador da proposta	Valor (R$)	Objeto da Proposta
Sanharó	63000739177202600	1.000.000,00	Custeio da Média e Alta Complexidade à Saúde (MAC)

Art. 2º - Os valores que tratam a Recomposição Emergencial Financeiro em parcela suplementar do incremento de limite financeiro de Média e Alta Complexidade serão de responsabilidade do Ministério da Saúde.
Art. 3º - Esta Resolução entra em vigor na data de sua assinatura.

Recife, 10 de Março de 2026.
Zilda do Rego Cavalcanti
Presidente da Comissão Intergestores Bipartite CIB - PE
Elídio Ferreira de Moura Filho
Presidente do Conselho de Secretários Municipais de Saúde COSEMS-PE

RESOLUÇÃO CIB/PE Nº. 8713 DE 10 DE MARÇO DE 2026
Aprova a solicitação de custeio da Atenção Primária - PAP, para o município de Solidão, Estado de Pernambuco.
A Presidente e o Vice-Presidente da Comissão Intergestores Bipartite Estadual CIB/PE, no uso de suas atribuições legais e considerando:
I. A Lei nº 8.080, de 19 de setembro de 1990, que dispõe sobre as condições para a promoção, proteção e recuperação da saúde, a organização e o funcionamento dos serviços correspondentes e dá outras providências;
II.O Decreto Nº 7.508 de 28 de junho de 2011, que regulamenta a Lei 8.080/90 para dispor sobre a organização do Sistema Único de Saúde – SUS, o planejamento da saúde, a assistência à saúde e a articulação Interfederativa, e dão outras providencias;
III.A Portaria de Consolidação n° 6/GM/MS, de 28 de setembro de 2017, que consolida as normas sobre o financiamento e a transferência dos recursos federais para as ações e os serviços de saúde do Sistema Único de Saúde;
IV.A Portaria GM/MS Nº 3.283, de 07 de março de 2024, capítulo II,que Dispõe sobre as regras para as transferências do Fundo Nacional de Saúde aos fundos de saúde dos Estados, Distrito Federal e Municípios, relativas a emendas parlamentares que destinarem recursos ao Sistema Único de Saúde (SUS), em 2024;
V. A Portaria GM/MS Nº 10.169, de 19 de janeiro de 2026 que estabelece procedimentos para execução de despesas em ações e serviços públicos de saúde por meio de transferências fundo a fundo, em parcelas suplementares para o custeio da Atenção Primária à Saúde e da Média e Alta Complexidade-MAC.
VI. A Resolução CIR Nº 556, de 25 de fevereiro de 2026, da X Regional de Saúde.
Resolvem:
Art. 1º - Aprovar a solicitação de Custeio da Atenção Primária – PAP, parcela suplementar para o município de Solidão, Estado de Pernambuco.

Município	Nº da proposta	Valor (R$)	Objeto da proposta
Solidão	63000730003202600	500.000,00	Custeio ao Piso da Atenção Primária - PAP

Art. 2º - Os valores que tratam do incremento para o Custeio dos Serviços de Atenção Primária – PAP parcela suplementar, serão de responsabilidade do Ministério da Saúde.
Art. 3º - Esta Resolução entra em vigor na data de sua assinatura.

Recife, 10 de março de 2026.
Zilda do Rego Cavalcanti
Presidente da Comissão Intergestores Bipartite CIB - PE
Elídio Ferreira de Moura Filho
Presidente do Conselho de Secretários Municipais de Saúde COSEMS-PE

RESOLUÇÃO CIB/PE Nº. 8714 DE 10 DE MARÇO DE 2026
Aprova a solicitação de Custeio da Média e Alta Complexidade (MAC) e Atenção Primária à Saúde (PAP), para o município de Pedra, Estado de Pernambuco.
A Presidente e o Vice-Presidente da Comissão Intergestores Bipartite Estadual CIB/PE, no uso de suas atribuições legais e considerando:
I.A Lei nº 8.080, de 19 de setembro de 1990, que dispõe sobre as condições para a promoção, proteção e recuperação da saúde, a organização e o funcionamento dos serviços correspondentes e dá outras providência;
II.O Decreto Nº 7.508 de 28 de junho de 2011, que regulamenta a Lei 8.080/90 para dispor sobre a organização do Sistema Único de Saúde – SUS, o planejamento da saúde, a assistência à saúde e a articulação Interfederativa, e dão outras providencias;
III.Portaria GM/MS nº 25, de 20 de janeiro de 2023, que trata s*obre os montantes anuais alocados aos Estados, Distrito Federal e Municípios, destinados ao cofinanciamento das ações e serviços públicos de saúde no grupo de atenção de média e alta complexidade ambulatorial e hospitalar (Teto MAC);*
IV. A Portaria GM/MS nº 3.053, de 8 de janeiro de 2024 divulga os montantes anuais alocados aos estados, distrito federal e municípios, destinados ao cofinanciamento das ações e serviços públicos de saúde no grupo de atenção de média e alta complexidade ambulatorial e hospitalar (Teto MAC);
V. A Portaria GM/MS Nº 10.169, de 19 de janeiro de 2026 que estabelece procedimentos para execução de despesas em ações e serviços públicos de saúde por meio de transferências fundo a fundo, em parcelas suplementares para o custeio da Atenção Primária à Saúde e da Média e Alta Complexidade-MAC;
VI. As Resoluções CIR Nº 370, 371, 372 e 373, de 26 de Fevereiro de 2026, da VI Regional de Saúde.
Resolvem:
Art. 1º - Aprovar a solicitação de Custeio do Teto de Média e Alta Complexidade – MAC e Atenção Primária à Saúde - PAP, para o município de Pedra, Estado de Pernambuco, conforme quadro abaixo:

Município	Nº da Proposta	Valor (R$)	Objeto da Proposta
Pedra	63000733359202600	65.000,00	Custeio da Média e Alta Complexidade à Saúde (MAC)
	63000733316202600	1.200.000,00	Custeio da Média e Alta Complexidade à Saúde (MAC)
	63000733286202600	5.000.000,00	Custeio da Média e Alta Complexidade à Saúde (PAP)
	63000728798202600	500.000,00	Custeio da Média e Alta Complexidade à Saúde (MAC)

Art. 2º - Os valores que tratam a Recomposição Emergencial Financeiro em parcela suplementar do incremento de limite financeiro de Média e Alta Complexidade e custeio dos serviços de Atenção Primária serão de responsabilidade do Ministério da Saúde.
Art. 3º - Esta Resolução entra em vigor na data de sua assinatura.

Recife, 10 de Março de 2026
Zilda do Rego Cavalcanti
Presidente da Comissão Intergestores Bipartite CIB - PE
Elídio Ferreira de Moura Filho
Presidente do Conselho de Secretários Municipais de Saúde COSEMS-PE

RESOLUÇÃO CIB/PE Nº. 8715 DE 11 DE MARÇO DE 2026
Aprova a solicitação de Custeio da Média e Alta Complexidade (MAC) e Atenção Primária à Saúde (PAP), para o município de Venturosa, Estado de Pernambuco.
A Presidente e o Vice-Presidente da Comissão Intergestores Bipartite Estadual CIB/PE, no uso de suas atribuições legais e considerando:
I.A Lei nº 8.080, de 19 de setembro de 1990, que dispõe sobre as condições para a promoção, proteção e recuperação da saúde, a organização e o funcionamento dos serviços correspondentes e dá outras providência;
II.O Decreto Nº 7.508 de 28 de junho de 2011, que regulamenta a Lei 8.080/90 para dispor sobre a organização do Sistema Único de Saúde – SUS, o planejamento da saúde, a assistência à saúde e a articulação Interfederativa, e dão outras providencias;
III.Portaria GM/MS nº 25, de 20 de janeiro de 2023, que trata s*obre os montantes anuais alocados aos Estados, Distrito Federal e Municípios, destinados ao cofinanciamento das ações e serviços públicos de saúde no grupo de atenção de média e alta complexidade ambulatorial e hospitalar (Teto MAC);*
IV. A Portaria GM/MS nº 3.053, de 8 de janeiro de 2024 divulga os montantes anuais alocados aos estados, distrito federal e municípios, destinados ao cofinanciamento das ações e serviços públicos de saúde no grupo de atenção de média e alta complexidade ambulatorial e hospitalar (Teto MAC);
V. A Portaria GM/MS Nº 10.169, de 19 de janeiro de 2026 que estabelece procedimentos para execução de despesas em ações e serviços públicos de saúde por meio de transferências fundo a fundo, em parcelas suplementares para o custeio da Atenção Primária à Saúde e da Média e Alta Complexidade-MAC;
VI. As Resoluções CIR Nº 381,382,383 e 384, de 26 de Fevereiro de 2026, da VI Regional de Saúde.
Resolvem:
Art. 1º - Aprovar a solicitação de Custeio do Teto de Média e Alta Complexidade – MAC e Atenção Primária à Saúde - PAP, para o município de Venturosa, Estado de Pernambuco, conforme quadro abaixo:

Município	Nº da Proposta	Valor (R$)	Objeto da Proposta
Venturosa	63000736416202600	500.000,00	Custeio da Média e alta Complexidade à Saúde (MAC)
	63000737222202600	1.000.000,00	Custeio da Média e Alta Complexidade à Saúde (PAP)
	63000737082202600	500.000,00	Custeio da Média e Alta Complexidade à Saúde (PAP)
	63000737103202600	500.000,00	Custeio da Média e Alta Complexidade à Saúde (PAP)

Art. 2º - Os valores que tratam a Recomposição Emergencial Financeiro em parcela suplementar do incremento de limite financeiro de Média e Alta Complexidade e custeio dos serviços de Atenção Primária serão de responsabilidade do Ministério da Saúde.
Art. 3º - Esta Resolução entra em vigor na data de sua assinatura.

Recife, 11 de Março de 2026
Zilda do Rego Cavalcanti
Presidente da Comissão Intergestores Bipartite CIB - PE
Elídio Ferreira de Moura Filho
Presidente do Conselho de Secretários Municipais de Saúde COSEMS-PE

RESOLUÇÃO CIB/PE Nº. 8716 DE 11 DE MARÇO DE 2026
Aprova a solicitação de Custeio da Média e Alta Complexidade (MAC) e Atenção Primária à Saúde (PAP), para o município de Custódia, Estado de Pernambuco.
A Presidente e o Vice-Presidente da Comissão Intergestores Bipartite Estadual CIB/PE, no uso de suas atribuições legais e considerando:
I.A Lei nº 8.080, de 19 de setembro de 1990, que dispõe sobre as condições para a promoção, proteção e recuperação da saúde, a organização e o funcionamento dos serviços correspondentes e dá outras providência;
II.O Decreto Nº 7.508 de 28 de junho de 2011, que regulamenta a Lei 8.080/90 para dispor sobre a organização do Sistema Único de Saúde – SUS, o planejamento da saúde, a assistência à saúde e a articulação Interfederativa, e dão outras providencias;
III.Portaria GM/MS nº 25, de 20 de janeiro de 2023, que trata s*obre os montantes anuais alocados aos Estados, Distrito Federal e Municípios, destinados ao cofinanciamento das ações e serviços públicos de saúde no grupo de atenção de média e alta complexidade ambulatorial e hospitalar (Teto MAC);*
IV. A Portaria GM/MS nº 3.053, de 8 de janeiro de 2024 divulga os montantes anuais alocados aos estados, distrito federal e municípios, destinados ao cofinanciamento das ações e serviços públicos de saúde no grupo de atenção de média e alta complexidade ambulatorial e hospitalar (Teto MAC);
V. A Portaria GM/MS Nº 10.169, de 19 de janeiro de 2026 que estabelece procedimentos para execução de despesas em ações e serviços públicos de saúde por meio de transferências fundo a fundo, em parcelas suplementares para o custeio da Atenção Primária à Saúde e da Média e Alta Complexidade-MAC;
VI. As Resoluções CIR/PE de Nº 374,375 e 376, de 26 de Fevereiro de 2026, da VI Regional de Saúde.
Resolvem:
Art. 1º - Aprovar a solicitação de Custeio do Teto de Média e Alta Complexidade – MAC e Atenção Primária à Saúde - PAP, para o município de Custódia, Estado de Pernambuco, conforme quadro abaixo:

Município	Nº da Proposta	Valor (R$)	Objeto da Proposta
Custódia	63000729668202600	1.500.000,00	Custeio da Média e alta Complexidade à Saúde (MAC)
	63000729628202600	2.000.000,00	Custeio da Média e Alta Complexidade à Saúde (PAP)
	63000725178202600	500.000,00	Custeio da Média e Alta Complexidade à Saúde (PAP)

Art. 2º - Os valores que tratam a Recomposição Emergencial Financeiro em parcela suplementar do incremento de limite financeiro de Média e Alta Complexidade e custeio dos serviços de Atenção Primária serão de responsabilidade do Ministério da Saúde.
Art. 3º - Esta Resolução entra em vigor na data de sua assinatura.

Recife, 11 de Março de 2026
Zilda do Rego Cavalcanti
Presidente da Comissão Intergestores Bipartite CIB - PE
Elídio Ferreira de Moura Filho
Presidente do Conselho de Secretários Municipais de Saúde COSEMS-PE

RESOLUÇÃO CIB/PE Nº. 8717 DE 11 DE MARÇO DE 2026
Aprova a solicitação de Custeio da Média e Alta Complexidade (MAC) e Atenção Primária à Saúde (PAP), para o município de Manari, Estado de Pernambuco.
A Presidente e o Vice-Presidente da Comissão Intergestores Bipartite Estadual CIB/PE, no uso de suas atribuições legais e considerando:
I.A Lei nº 8.080, de 19 de setembro de 1990, que dispõe sobre as condições para a promoção, proteção e recuperação da saúde, a organização e o funcionamento dos serviços correspondentes e dá outras providência;
II.O Decreto Nº 7.508 de 28 de junho de 2011, que regulamenta a Lei 8.080/90 para dispor sobre a organização do Sistema Único de Saúde – SUS, o planejamento da saúde, a assistência à saúde e a articulação Interfederativa, e dão outras providencias;
III.Portaria GM/MS nº 25, de 20 de janeiro de 2023, que trata s*obre os montantes anuais alocados aos Estados, Distrito Federal e Municípios, destinados ao cofinanciamento das ações e serviços públicos de saúde no grupo de atenção de média e alta complexidade ambulatorial e hospitalar (Teto MAC);*
IV. A Portaria GM/MS nº 3.053, de 8 de janeiro de 2024 divulga os montantes anuais alocados aos estados, distrito federal e municípios, destinados ao cofinanciamento das ações e serviços públicos de saúde no grupo de atenção de média e alta complexidade ambulatorial e hospitalar (Teto MAC);
V. A Portaria GM/MS Nº 10.169, de 19 de janeiro de 2026 que estabelece procedimentos para execução de despesas em ações e serviços públicos de saúde por meio de transferências fundo a fundo, em parcelas suplementares para o custeio da Atenção Primária à Saúde e da Média e Alta Complexidade-MAC;
VI. As Resoluções CIR/PE Nº 377,379,380, de 26 de Fevereiro de 2026, da VI Regional de Saúde.
Resolvem:
Art. 1º - Aprovar a solicitação de Custeio do Teto de Média e Alta Complexidade – MAC e Atenção Primária à Saúde - PAP, para o município de Manari, Estado de Pernambuco, conforme quadro abaixo:

Município	Nº da Proposta	Valor (R$)	Objeto da Proposta
Manari	63000729565202600	500.000,00	Custeio da Média e alta Complexidade à Saúde (PAP)
	63000736962202600	3.100.000,00	Custeio da Média e Alta Complexidade à Saúde (PAP)
	63000736975202600	800.000,00	Custeio da Média e Alta Complexidade à Saúde (PAP)

Art. 2º - Os valores que tratam a Recomposição Emergencial Financeiro em parcela suplementar do incremento de limite financeiro de Média e Alta Complexidade e custeio dos serviços de Atenção Primária serão de responsabilidade do Ministério da Saúde.
Art. 3º - Esta Resolução entra em vigor na data de sua assinatura.

Recife, 11 de Março de 2026
Zilda do Rego Cavalcanti
Presidente da Comissão Intergestores Bipartite CIB - PE
Elídio Ferreira de Moura Filho
Presidente do Conselho de Secretários Municipais de Saúde COSEMS-PE

A Secretária Estadual de Saúde, no uso das atribuições que lhe são conferidas pelo Ato nº 198, publicado no D.O.E. de 24/01/2023, e, com fundamento no art. 7º, §1º, VI e §§7º e 8º do Decreto Estadual nº 44.105, de 16/02/2017, **resolve:**
N°. 163 - Autorizar a cessão no âmbito do SUS, com ônus para o órgão de origem, do servidor da SES/PE Ivan Pereira Barbosa, Auxiliar em Saúde/Motorista, NumFunc nº 1322796/01, à Secretaria de Saúde da Prefeitura da Cidade do Recife, a partir de 01 de janeiro de 2025 até 24 de fevereiro de 2026, conforme processo SEI nº 2300002158.000052/2026-33.
N°. 164 - Fazer retornar à SES/PE o servidor Ivan Pereira Barbosa, Auxiliar em Saúde/Motorista, NumFunc nº 1322796/01, Auxiliar em Saúde/Motorista, cedido à Secretaria de Saúde da Prefeitura da Cidade do Recife, a partir de 25 de fevereiro de 2026, conforme processo SEI nº 2300002158.000052/2026-33.

Zilda do Rego Cavalcanti
Secretária Estadual de Saúde

O Secretário Executivo de Gestão do Trabalho e Educação na Saúde, com base na delegação outorgada pela Portaria SES nº 450/2020, publicada no D.O.E. de 21/11/2020. Resolve:
N°. 124 - Determinar o exercício do servidor **Mosar Lopes da Silva**, Auxiliar em Saúde/Auxiliar de Rouparia, Num. Func. 835630/01 no Hospital da Restauração/Recife, retroagindo seus efeitos legais a 09/12/2025, após retorno de cessão SUS, **conforme Processo SEI** nº 0001210011452.000120/2025-41.

Bruno Alves Carneiro
Secretário Executivo de Gestão do Trabalho e Educação na Saúde

Portaria nº 125 - O Secretario Executivo de Gestão do Trabalho e Educação na Saúde, com base na delegação outorgada pela portaria SES nº 450/2020, publicada no D.O.E. de 21/11/2020,
Resolve:
I - Extinguir, o contrato por tempo determinado da servidora abaixo relacionada, **de acordo com o Artigo 12º, Inciso I, da Lei nº 14.547 de 21/12/2011, e suas alterações.**

Num. Func.	Nome	Cargo	Lotação	Data Do Termino Contratual
3288315/02	Rodrigo de Oliveira Cavalcanti	Engenheiro Civil (calculista)	SEAF - ENGENHARIA	04/03/2026

II - Esta Portaria entra em vigor na data de sua publicação, produzindo seus efeitos legais a partir da data do término do contrato, acima indicada:

Bruno Alves Carneiro
Secretário Executivo de Gestão do Trabalho e Educação na Saúde

Portaria nº 126 - O Secretário Executivo de Gestão do Trabalho e Educação na Saúde, com base na delegação outorgada pela portaria SES nº 450/2020, publicada no D.O.E. de 20/11/2020,
Resolve:
I - Extinguir, os contratos por tempo determinado dos servidores abaixo relacionados, **de acordo com o Artigo 12º, Inciso II, da Lei nº 14.547 de 21/12/2011, e suas alterações.**

Num. Func.	Nome	Cargo	Lotação	Data Da Rescisão
18246362/02	Fernando Luiz Silva Filho	Médico Clínico Geral Plantonista	HGV	11/02/2026
205993/03	Juscelino de Araujo Anizio	Tecnico de Radiologia Plantonista	HGV	27/02/2026
6774075/01	Elizabeth Barbosa Mostaert	Tecnico de Enfermagem Plantonista	HAM	27/02/2026
2325292/02	Marilia Pereira da Silva	Tecnico de Enfermagem Plantonista	HOF	01/03/2026
18123465/01	Ana Emília Teixeira Brito	Medico Regulador Plantonista	DIRETORIA GERAL DE FLUXOS ASSISTENCIAIS (REGULAÇÃO)	06/03/2026

II - Esta Portaria entra em vigor na data de sua publicação, produzindo seus efeitos legais a partir da data acima indicada

Bruno Alves Carneiro
Secretário Executivo de Gestão do Trabalho e Educação na Saúde

Portaria nº 127 - O Secretário Executivo de Gestão do Trabalho e Educação na Saúde, com base na delegação outorgada pela Portaria SES nº 450/20, publicada no D.O.E. de 20/11/2020, e tendo em vista o disposto do Decreto nº 57.894, publicado no D.O.E. de 18/12/2024.
Resolve:
I - Incluir na Portaria SEGTES nº 438, publicada no D.O.E. de 05/07/2025, referente à Relação Nominal dos Contratos Temporários de Pessoal, os nomes abaixo discriminados:

Número do contrato	Nome	Admissão	Cargo	Lotação	SEI
0054-2026	Marcelle Costa Carneiro	27/02/2026	Médico Infectologista Diarista	HGV	2300000154.000154/2026-63

II **-** Esta Portaria entra em vigor na data de sua publicação, produzindo seus efeitos legais a partir da data da admissão.

Bruno Alves Carneiro
Secretário Executivo de Gestão do Trabalho e Educação na Saúde

Portaria nº 128 - O Secretário Executivo de Gestão do Trabalho e Educação na Saúde, com base na delegação outorgada pela Portaria nº 450/2020,
publicado no D.O.E. de 20/11/2020, e tendo em vista o disposto do Decreto nº 57.042, , publicado no D.O.E. de 02/08/2024.
Resolve:
I - Incluir na Portaria SEGTES nº 564, publicada no **D.O.E. de 12/08/2025**, referente à Relação Nominal do Contrato Temporário de Pessoal, o nome abaixo discriminado:

Número do contrato	Nome	Admissão	Cargo	Lotação	SEI
0055-2026	Maria Vanessa Silva de Lima Santos	04/03/2026	Tecnico de Enfermagem Plantonista	HOF	2300002907.000030/2025-72

II - Esta Portaria entra em vigor na data de sua publicação, produzindo seus efeitos legais a partir da data da admissão.

Bruno Alves Carneiro
Secretário Executivo de Gestão do Trabalho e Educação na Saúde

Portaria nº 129 - O Secretário Executivo de Gestão do Trabalho e Educação na Saúde, com base na delegação outorgada pela portaria SES nº 450/2020, publicada no D.O.E. de 20/11/2020,
Resolve:
I - Extinguir, os contratos por tempo determinado dos servidores abaixo relacionados, **de acordo com o Artigo 12º, Inciso II, da Lei nº 14.547 de 21/12/2011, e suas alterações.**

Num. Func.	Nome	Cargo	Lotação	Data Da Rescisão
18246362/02	Fernando Luiz Silva Filho	Médico Clínico Geral Plantonista	HGV	11/02/2026
205993/03	Juscelino de Araujo Anizio	Tecnico de Radiologia Plantonista	HGV	27/02/2026
6774075/01	Elizabeth Barbosa Mostaert	Tecnico de Enfermagem Plantonista	HAM	02/03/2026
2325292/02	Marilia Pereira da Silva	Tecnico de Enfermagem Plantonista	HOF	01/03/2026
18123465/01	Ana Emília Teixeira Brito	Medico Regulador Plantonista	DIRETORIA GERAL DE FLUXOS ASSISTENCIAIS (REGULAÇÃO)	06/03/2026

II - Esta Portaria entra em vigor na data de sua publicação, produzindo seus efeitos legais a partir da data acima indicada

Bruno Alves Carneiro
Secretário Executivo de Gestão do Trabalho e Educação na Saúde

Portaria nº 130 - O Secretário Executivo de Gestão do Trabalho e Educação na Saúde, com base na delegação outorgada pela portaria SES nº 450/2020, publicada no D.O.E. de 20/11/2020,
Resolve:
I - Extinguir, os contratos por tempo determinado dos servidores abaixo relacionados, **de acordo com o Artigo 12º, Inciso II, da Lei nº 14.547 de 21/12/2011, e suas alterações.**

Num. Func.	Nome	Cargo	Lotação	Data Da Rescisão
4211766/02	Roseclécia Érida Santana Coelho Silva	Tecnico de Enfermagem Plantonista	HR	26/02/2026
9768246/01	Carlos Andre Lira de Negreiros	Tecnico de Radiologia Plantonista	HR	02/03/2026
18135552/01	Carlos Alberto Ferreira dos Santos	Tecnico de Radiologia Plantonista	HGV	03/03/2026

II - Esta Portaria entra em vigor na data de sua publicação, produzindo seus efeitos legais a partir da data acima indicada

Bruno Alves Carneiro
Secretário Executivo de Gestão do Trabalho e Educação na Saúde

Portaria nº 131 - O Secretario Executivo de Gestão do Trabalho e Educação na Saúde, com base na delegação outorgada pela portaria SES nº 450/2020, publicada no D.O.E. de 21/11/2020,
Resolve:
I - Extinguir, o contrato por tempo determinado da servidora abaixo relacionada, **de acordo com o Artigo 12º, Inciso I, da Lei nº 14.547 de 21/12/2011, e suas alterações.**

Num. Func.	Nome	Cargo	Lotação	Data Do Termino Contratual
18245048/01	Elizete Cachiado Dantas	Farmaceutico Plantonista	HR	04/03/2026

II - Esta Portaria entra em vigor na data de sua publicação, produzindo seus efeitos legais a partir da data do término do contrato, acima indicada:

Bruno Alves Carneiro
Secretário Executivo de Gestão do Trabalho e Educação na Saúde

Erratas:
Na Portaria SEGTES nº 113 de extinguir, na relação nominal dos contratos temporários de pessoal no que se refere aos servidores contratados publicada no D.O.E de 05/03/2026.
I - Onde se lê:

Num. Func.	Nome	Cargo	Lotação	Data Da Rescisão
18178529/02	Ana Paula Oliveira de Lima	Tecnico de Enfermagem Plantonista	26/11/2025	26/11/2025
18366970/01	Gabriel Barbosa Marques	Tecnico de Enfermagem Plantonista	30/01/2026	30/01/2026
18367046/01	Ykaro Filipe Teofilo Amorim de Lima	Tecnico de Enfermagem Plantonista	31/01/2026	31/01/2026
18149243/01	Geraldo Trigueiro Leite Junior	Medico Cirurgiao Geral Plantonista	19/02/2026	19/02/2026
18360840/01	Claudina de Fátima Cintra Pereira	Tecnico de Enfermagem Plantonista	24/02/2026	24/02/2026
18306489/01	Ana Caroline Oliveira de Aquino	Médico Clínico Geral Plantonista	26/02/2026	26/02/2026
4086570/01	Jamylle Caroline de Carvalho Souza Germano	Tecnico de Monitoramento, Avaliacao E Gestao das Acoes do Programa Mae Coruja Pernambucana	27/02/2026	27/02/2026
18365272/01	Elaine Moura da Silva	Tecnico de Enfermagem Plantonista	27/02/2026	27/02/2026
4082540/03	Antonio Campo Verde	Tecnico de Enfermagem Plantonista	28/02/2026	28/02/2026
3464466/02	Wilitiusa Abreu Spinola	Profissional de Nivel Superior da Area de Saude - Prog. Mãe Coruja	02/03/2026	02/03/2026
3994260/02	Tamires Kelli Neves Souza	Fisioterapeuta Respiratorio Plantonista	06/03/2026	06/03/2026
18235492/01	Gilvan Gonçalves da Rocha	Tecnico de Radiologia Plantonista	07/03/2026	07/03/2026
18149863/01	Artur Puziski Ferreira de Melo	Medico Cirurgiao Vascular Diarista	26/07/2026	26/07/2026

I - Leia-se:

Num. Func.	Nome	Cargo	Lotação	Data Da Rescisão
18178529/02	Ana Paula Oliveira de Lima	Tecnico de Enfermagem Plantonista	HGV	26/11/2025
18366970/01	Gabriel Barbosa Marques	Tecnico de Enfermagem Plantonista	HAM	30/01/2026
18367046/01	Ykaro Filipe Teofilo Amorim de Lima	Tecnico de Enfermagem Plantonista	HAM	31/01/2026
18149243/01	Geraldo Trigueiro Leite Junior	Medico Cirurgiao Geral Plantonista	HR	19/02/2026
18360840/01	Claudina de Fátima Cintra Pereira	Tecnico de Enfermagem Plantonista	HOF	24/02/2026
18306489/01	Ana Caroline Oliveira de Aquino	Médico Clínico Geral Plantonista	HGV	26/02/2026
4086570/01	Jamylle Caroline de Carvalho Souza Germano	Tecnico de Monitoramento, Avaliacao E Gestao das Acoes do Programa Mae Coruja Pernambucana	SEDE DA V GERES	27/02/2026
18365272/01	Elaine Moura da Silva	Tecnico de Enfermagem Plantonista	HOF	27/02/2026
4082540/03	Antonio Campo Verde	Tecnico de Enfermagem Plantonista	HOF	28/02/2026
3464466/02	Wilitiusa Abreu Spinola	Profissional de Nivel Superior da Area de Saude - Prog. Mãe Coruja	IV GERES	02/03/2026
3994260/02	Tamires Kelli Neves Souza	Fisioterapeuta Respiratorio Plantonista	HRA	06/03/2026
18235492/01	Gilvan Gonçalves da Rocha	Tecnico de Radiologia Plantonista	HGV	07/03/2026
18149863/01	Artur Puziski Ferreira de Melo	Medico Cirurgiao Vascular Diarista	HAM	26/01/2026

Na Portaria SEGTES nº 85 de extinguir**,** na relação nominal dos contratos temporários de pessoal no que se refere ao servidor Gilvan Monteiro Guimaraes, publicada no D.O.E de 13/02/2026. **I - Onde se lê:** 22/01/2026, **I - Leia-se:** 25/01/2026.

PROCURADORIA-GERAL DO ESTADO

Procuradora-Geral: **Bianca Ferreira Teixeira**

PORTARIA Nº. 36 DE 10 DE MARÇO DE 2026

O SECRETÁRIO-GERAL DA PGE, no uso de suas atribuições conferidas pela Lei Complementar nº. 61/04, de 15.07.04, e Portaria PGE nº. 72, de 03.07.23, **RESOLVE:** Autorizar o gozo de licença-prêmida servidora Maria Anete de Araújo, mat. nº. 781530, de 02 (dois) meses, no período de 09.03.26 a 07.05.26, referente a 02 (dois) meses do 3º Decênio Aquisitivo.

RENATO VASCONCELOS MAIA
Procurador do Estado de Pernambuco
Secretário-Geral da PGE

Repartições Estaduais

AGÊNCIA ESTADUAL DE MEIO AMBIENTE - CPRH

AGÊNCIA ESTADUAL DE MEIO AMBIENTE - CPRH AVISO DE CONSULTA PÚBLICA PARA CRIAÇÃO DE UNIDADE DE CONSERVAÇÃO DA NATUREZA NA FAZ ENGENHO MORIM. A AGÊNCIA ESTADUAL DE MEIO AMBIENTE – CPRH convida Órgãos Ambientais, Entidades Públicas Federais, Estaduais e Municipais, Organizações Não Governamentais, Proprietários de Terras, Representantes do Setor Empresarial, Sociedade Civil Organizada, Comunidade Acadêmica e Comunidade em geral para participarem da Consulta Pública que apresentará estudo técnico para criação de Unidade de Conservação da Natureza, na Fazenda Engenho Morim, localizada na Zona Rural do Município de São José da Coroa Grande, Estado de Pernambuco. A Consulta será realizada, no dia 06/04/2026, às 10 horas, na Câmara Municipal de São José da Coroa Grande, localizada na Rua Antônio da Rocha Cavalcante, s/n, Centro, São José da Coroa Grande/PE. O documento do referido estudo encontra-se disponível no site www.cprh.pe.gov.br. JOSE DE ANCHIETA DOS SANTOS - Diretor-Presidente.

COMPANHIA ESTADUAL DE HABITAÇÃO E OBRAS - CEHAB

PAAP

EXTRATO DE DECISÃO DO PAAP.

A Companhia Estadual de Habitação e Obras – CEHAB, torna público a decisão do processo administrativo nº 013/2024, contrato 011/2022, cujo objeto cujo objeto é a Execução de serviços de

perfuração e instalação de poços tubulares profundos em rocha cristalina na região do sertão do pajeú/PE, .com a empresa Construhindo LTDA EPP - CNPJ/MF nº 03.780.670/0001-66 que decidiu pelo Arquivamento do Processo Administrativo . ANA PATRICIA SILVA CAVALCANTI, Diretora de Administração e Finanças

EXTRATO DE DECISÃO DO PAAP.

A Companhia Estadual de Habitação e Obras – CEHAB, torna público a decisão do processo administrativo nº 001/2025, contrato 079/2022, cujo objeto cujo objeto é a Execução de serviços de perfuração e instalação de poços tubulares profundos em rocha cristalina na região da mata norte e mata sul/PE, .com a empresa Construhindo LTDA EPP - CNPJ/MF nº 03.780.670/0001-66 que decidiu pelo Arquivamento do Processo Administrativo . ANA PATRICIA SILVA CAVALCANTI, Diretora de Administração e Finanças

DEPARTAMENTO ESTADUAL DE TRÂNSITO DE PERNAMBUCO - DETRAN

INFORME

No dia 11.03.2026, foram publicadas no **Boletim Interno nº 068/2026** do DETRAN-PE contendo a **Portaria DP nº 2.254/2026**, que teve como objeto renovar o credenciamento da empresa, Alessandra Gomes Lima Placas, **CNPJ nº**, 24.217.776/0001-26, Boletim **Interno nº 069/2026** do DETRAN-PE contendo a **Portaria DP nº** 2.255**/2026**, que teve como objeto renovar o credenciamento da empresa, Auto Placas Igarassu Ltda., **CNPJ nº**, 26.180.350/0001-70, estando disponível no site: https://www.detran.pe.gov.br

FUNDAÇÃO DE APOSENTADORIAS E PENSÕES DOS SERVIDORES DO ESTADO DE PE - FUNAPE

A Diretora-Presidente RESOLVE publicar as Portarias nºs **1253, 1254** de RETIFICAÇÃO DE APOSENTADORIA, TRANSFERÊNCIA PARA RESERVA REMUNERADA E REFORMA DOS MILITARES, que se encontram disponíveis, na íntegra, no endereço eletrônico www.funape.pe.gov.br.

A Diretora-Presidente RESOLVE republicar a Portaria nº **1080** DE APOSENTADORIA, TRANSFERÊNCIA PARA RESERVA REMUNERADA E REFORMA DOS MILITARES, que se encontra disponível, na íntegra, no endereço eletrônico www.funape.pe.gov.br.

(Republicado por ter saído com incorreção na original)

PORTARIA FUNAPE Nº 1255, DE 11 DE MARÇO DE 2026.

A Diretora-Presidente RESOLVE: CANCELAR a Certidão de Tempo de Contribuição **nº 420301.2020.00839** emitida em 08/06/2021, de **JOSEIR GONÇALVES DE CARVALHO**, matrícula 2709112 tendo em vista de mudança de destinação, conforme § 2º do Art. 202 da Portaria MTP nº 1467, de 02 de junho de 2022. **Katharina Samara Lopes Florêncio** - Diretora-Presidente

FUNDAÇÃO DE ATENDIMENTO SOCIOEDUCATIVO - FUNASE

PORTARIA FUNASE Nº 151/26 de 11 de março de 2026.

A Diretora Presidente da Fundação de Atendimento Socioeducativo – FUNASE, considerando a necessidade da FUNASE e o interesse público; **RESOLVE:** Designar a servidora, **BARBARA ROCHA LIMA FRAGOSO - Mat. 2359545,** para Função Gratificada de Supervisão I – FGS – 1, retroativo a **06/03/2026.** Cumpra-se e publique-se. **RAISSA BRAGA CAMPELO,** Diretora-Presidente.

PORTARIA FUNASE Nº 152/26 de 11 de março de 2026.

A Diretora-Presidente da Fundação de Atendimento Socioeducativo – FUNASE, no uso de suas atribuições, tendo em vista a necessidade da FUNASE e ao interesse público, **RESOLVE:** Art. 1º **-** Nomear interinamente o servidor: ROGER MOURY CORREIA DE MELO**, mat. 1100068/02, para responder pela Presidência da Funase no pe**ríodo de **11/03/2026 a 13/03/2026,** durante o afastamento da Diretora-Presidente: **RAISSA BRAGA CAMPELO**, mat. 9873-6, por motivo de viagem a João Pessoa - PB para participação do FONARCRIAD. Publique-se e cumpra-se. **RAISSA BRAGA CAMPELO, Diretora-Presidente.**

FUNDAÇÃO DE ATENDIMENTO SOCIOEDUCATIVO - FUNASE

PORTARIA FUNASE Nº 154/2026, de 11 de março de 2026

A Diretora Presidente da Fundação de Atendimento Socioeducativo – FUNASE, tendo em vista a necessidade e conveniência do serviço, **RESOLVE:** Da contratação dos aprovados na Seleção Pública Simplificada, que trata a Portaria 097, de 27/06/2022, autorizada pelo Decreto nº 52.985, de 09 de junho de 2022 e observados os termos da Lei Estadual nº 14.547, de 21 de dezembro de 2011; I - Considerando a publicação do resultado final da referida seleção simplificada homologada através da portaria Conjunta SAD/FUNASE nº 136, de 13/09/2022; A Fundação de Atendimento Socioeducativo – FUNASE vem contratar o Agente Socioeducativo abaixo a partir de 16/03/2025:

Nº	MAT	NºCONTRATO	NOME	CARGO	LOTAÇÃO
01	1621670	4011/26	ANDERSON RUBENS ARAUJO DA SILVA	Agente Socioeducativo	ARCOVERDE
02	3721973	4009/26	ERINALDO SANTOS DA SILVA	Agente Socioeducativo	ARCOVERDE
03	18426484	4010/26	ISAQUE ALVES VIEIRA	Agente Socioeducativo	ARCOVERDE
04	3999718	3988/26	ALFREDO TENORIO DE B. JUNIOR	Agente Socioeducativo	CARUARU
05	18426492	3997/26	ALYSSON DE LIMA SANTOS	Agente Socioeducativo	CARUARU
06	18426689	3998/26	ANDRE ALVES FERNANDES	Agente Socioeducativo	CARUARU
07	18426603	4002/26	BARBARA CARDOZO GOMES	Agente Socioeducativo	CARUARU
08	18426530	4012/26	EDUARDO ANDRE FERREIRA DA SILVA	Agente Socioeducativo	CARUARU
09	1682253	4005/26	ERIKA MARIA DOS SANTOS	Agente Socioeducativo	CARUARU
10	18426522	3996/26	FAGNER SOARES PINHEIRO	Agente Socioeducativo	CARUARU
11	18426646	3987/26	GABRIEL DHELANO SANTOS SILVA	Agente Socioeducativo	CARUARU
12	2368943	3985/26	JAILTON JOSE DE AZEVEDO	Agente Socioeducativo	CARUARU
13	18426638	4007/26	JANIELLE SILVA ESPINOLA DO O	Agente Socioeducativo	CARUARU
14	18426654	3999/26	JESSICA MOURA DOS SANTOS	Agente Socioeducativo	CARUARU
15	18426662	3986/26	LUCAS MATEUS DE SOUZA OLIVEIRA	Agente Socioeducativo	CARUARU
16	3915972	4003/26	NATALIA MARIA DE SOUSA SILVA	Agente Socioeducativo	CARUARU
17	18426727	4001/26	NELSON ADELINO DA SILVA ADELINO	Agente Socioeducativo	CARUARU
18	4031296	4000/26	RODRIGO GUSTAVO LEONEL SOUSA	Agente Socioeducativo	CARUARU
19	18426670	3981/26	RONALD MORAES LIMA	Agente Socioeducativo	CARUARU
20	3455262	4004/26	THAIS MIRANDA DA SILVA	Agente Socioeducativo	CARUARU
21	18426409	3992/26	FABIO GOMES DE ARAUJO	Agente Socioeducativo	GARANHUNS
22	18426433	3993/26	JAQUELINE A. BERNARDO	Agente Socioeducativo	GARANHUNS
23	3920305	3994/26	JESSICA MARIA PEREIRA BARROS	Agente Socioeducativo	GARANHUNS
24	18426441	3989/26	JONNAS SAMUEL DE LIMA SOUZA	Agente Socioeducativo	GARANHUNS
25	3467643	3991/26	MARIA LUIZA FERREIRA CAMILO	Agente Socioeducativo	GARANHUNS
26	18426417	3990/26	PEDRO TAVARES FILHO	Agente Socioeducativo	GARANHUNS
27	18426735	4008/26	ALDECI FELICIANO DA SILVA	Agente Socioeducativo	PETROLINA

Cumpra-se e publique-se. **RAISSA BRAGA CAMPELO,** Diretora Presidente.

PORTARIA FUNASE Nº 155/2026, de 11 de março de 2026.

A Diretora-Presidente da Fundação de Atendimento Socioeducativo – FUNASE, tendo em vista a necessidade e conveniência do serviço, **RESOLVE:** Da contratação dos aprovados na Seleção Pública Simplificada, que trata a 043 de 26/03/2024, autorizada pelo Decreto nº 56.279 de 15/03/2024 e observados os termos da Lei Estadual nº 14.547, de 21 de dezembro de 2011; I- Considerando a publicação do resultado final da referida seleção simplificada homologada através da Portaria Conjunta SAD/FUNASE nº 63 de 06 de maio de 2024; A Fundação de Atendimento Socioeducativo – FUNASE vem contratar os Agentes Socioeducativos abaixo elencados, a partir de 16/03/2026:

ADMITIDO EM 16/03/2026					
Nº	**MAT**	**Contrato**	**Nome**	**Cargo**	**Lotação**
01	3325474	3973/26	AILTON PEDRO DE OLIVEIRA	Agente Socioeducativo	RMR
02	3920291	3984/26	ALESXANDRO DOS SANTOS	Agente Socioeducativo	TIMBAUBA
03	3912434	3980/26	ANA BEATRIZ PEREIRA DE LUCENA	Agente Socioeducativo	TIMBAUBA
04	3915980	3966/26	ANDRE VALERIANO ALMEIDA GUEDES	Agente Socioeducativo	RMR
05	18420311	3976/26	ANTONIO SERGIO DE MORAIS	Agente Socioeducativo	RMR
06	2354713	3963/26	AUGUSTO CESAR ALVES DA SILVA	Agente Socioeducativo	RMR
07	1780808	3965/26	CRISTIANE BATISTA DE SOUZA	Agente Socioeducativo	RMR
08	2370344	3970/26	DANIEL RODRIGUES DE SOUZA	Agente Socioeducativo	TIMBAUBA
09	18420346	3977/26	DAYSE GOMES DA SILVA	Agente Socioeducativo	TIMBAUBA
10	3735320	3972/26	ELISANGELA ALVES BARBOSA	Agente Socioeducativo	RMR
11	3752810	3978/26	FAUSTO OLIVEIRA ARAUJO	Agente Socioeducativo	RMR
12	2358425	3964/26	HELIO JOSE BENTO DA SILVA	Agente Socioeducativo	RMR
13	374682802	3967/26	JAQUELINE LINO LEMOS	Agente Socioeducativo	RMR
14	1842035401	3968/26	JOEL SEBASTIAO ALCIDES DA SILVA	Agente Socioeducativo	TIMBAUBA
15	3674622	3983/26	JOSE CARLOS L. DA HORA JUNIOR	Agente Socioeducativo	RMR
16	2358468	3971/26	KLENIO CAVALCANTI LINS	Agente Socioeducativo	RMR
17	3324109	3982/26	LUCIANO GOMES DOS SANTOS	Agente Socioeducativo	RMR
18	4041364	3969/26	LUCILHA PEREIRA DE SOUZA FRAGA	Agente Socioeducativo	RMR
19	18277845	4006/26	MARUSKA MATOS B. DE LIMA – ATIVA	Agente Socioeducativo	RMR
20	404310302	3995/26	SILVIA MARIA DA SILVA BELO	Agente Socioeducativo	RMR
21	2366380	3979/26	SILVIO OLIVEIRA DOS SANTOS	Agente Socioeducativo	RMR
22	2786125	3975/26	SIMONE JACQUELINE B. DA SILVA	Agente Socioeducativo	RMR
23	18420338	3974/26	WALDAVID RITLLY DA SILVA COSTA	Agente Socioeducativo	TIMBAUBA

Cumpra-se e publique-se. **RAISSA BRAGA CAMPELO,** Diretora-Presidente.

UNIVERSIDADE DE PERNAMBUCO - UPE / REITORIA

A Reitora da Universidade de Pernambuco – UPE assinou as seguintes Portarias:

PORTARIA Nº 528/2026 de 04.03.2026

- CONSIDERANDO o teor do Inquérito Administrativo Disciplinar instaurado a fim de apurar possível irregularidade funcional do(a) servidor(a) C.F.G, Mat. nº 3948064/01 (legada nº 144983)/ UPE. **RESOLVE: I -** Homologar o que consta do Processo de Inquérito Administrativo Disciplinar, instaurado através da Portaria 671/2024, de 02.04.2024, da Universidade de Pernambuco - UPE, publicada no D.O.E de 09.04.2024, conforme as razões expostas no Parecer nº 81413702.2026.UPE-REITORIA-PROJUR-ADVO, da Procuradoria Jurídica -PROJUR/UPE, o qual conclui pelo seu *Arquivamento*, de acordo com o Art. 235º, § 1ª primeira parte, da Lei nº 6.123/1968; II - Determinar que os efeitos desta portaria entrem em vigor na data de sua publicação.

PORTARIA Nº 529/2026 de 04.03.2026

- CONSIDERANDO o teor do Inquérito Administrativo Disciplinar instaurado a fim de apurar possível irregularidade funcional do(a) servidor(a) **C.F.G**, Mat**.** nº 3948064/01 (legada nº 144983)/ UPE. **RESOLVE: I -** Homologar o que consta do Processo de Inquérito Administrativo Disciplinar, instaurado através da Portaria 1998/2025, de 18.06.2025, da Universidade de Pernambuco - UPE, publicada no D.O.E de 20.06.2025, conforme as razões expostas no Parecer nº 81413765.2026.UPE-REITORIA-PROJUR-ADVO, da Procuradoria Jurídica -PROJUR/UPE, o qual conclui pelo seu *Arquivamento*, de acordo com o Art. 235º, § 1ª primeira parte, da Lei nº 6.123/1968; **II -** Determinar que os efeitos desta portaria entrem em vigor na data de sua publicação.

PORTARIA Nº 537/2026 de 04.03.2026

- Considerando os Arts. 219 e 220 da Lei Estadual nº 6.123/1968, com redação alterada pela Lei Complementar n° 515 de 27/12/2022, Lei Estadual nº 11.781/2000 e Lei Complementar nº 316/2015; **RESOLVE: Art. 1º** Instaurar Comissão de Inquérito Administrativo para apuração de responsabilidade, no prazo de 60 (sessenta) dias úteis, dos fatos narrados na CI nº 210/2022 – CISAM-DIVISÃO DE DESENVOLVIMENTO DE PESSOAS – UPE-CISAM-DIV-PESSOAS, da Divisão de Desenvolvimento de Pessoas do Centro Universitário Integrado de Saúde Amaury de Medeiros-CISAM, bem como proceder ao exame de outros fatos, ações e omissões, que porventura venham a ser identificados no curso dos trabalhos e que guardem conexão com o objeto presente. **Art. 2º** Designar para compor a presente Comissão, os servidores: **SABRINA ALVES ARAÚJO,** mat. nº 2318725/01 (legada nº 102725), Analista Técnica em Gestão Universitária/Fonoaudióloga M02 I G, com lotação no Pronto Socorro Cardiológico Universitário de Pernambuco Prof. Luiz Tavares – PROCAPE; **DAVID DA SILVA BARBOZA,** mat. nº 2322765/01 (legada nº 103578), Assistente Técnico em Gestão Universitária/Técnico em Área da Saúde M04 II C, com lotação no Hospital Universitário Oswaldo Cruz – HUOC; e **ROSANE PATRÍCIA DIONÍSIO DE LIMA,** mat. nº 4222008/01 (legada nº 166553), Assistente Técnica em Gestão Universitária/Técnica em Secretariado M04 I B; com lotação na Faculdade de Enfermagem Nossa Senhora das Graças – FENSG, todos do Quadro Efetivo de Pessoal desta Universidade, para, sob a presidência da primeira, atuarem na presente apuração, aproveitando os trabalhos realizados pelas Comissões instituídas na Portarias nº 1188/2023 (36837955) de 25.05.2023, publicada no D.O.E em 31.05.2023. **Art. 3º** Esta Portaria entra em vigor na data de sua publicação.

FUNDAÇÃO UNIVERSIDADE DE PERNAMBUCO

A Reitora da Universidade de Pernambuco – UPE informa que a Portaria nº 525/2026, de 04 de março de 2026, referente ao Extrato de Contrato da Seleção Simplificada Homologada pela Portaria Conjunta SAD/UPE Nº 98 do dia 09 de abril de 2025, publicada no D.O.E em 10.04.2025; e pela Portaria Conjunta SAD/UPE nº 132, de 14.05.2025, DOE 15.05.2025, regida pela Portaria Conjunta SAD/UPE nº 204, de 05 de dezembro de 2024 encontra-se disponível nos seguintes endereços eletrônicos: www.portaldoservidor.pe.gov.br e www.upe.br. Recife, 04 de março de 2026.

RESCISÃO DE CONTRATO

RESOLVE: Rescindir, a pedido, o Contrato de Trabalho por Tempo Determinado, abaixo relacionado, a partir da data respectivamente indicada. **I -** Espécie: Contrato de Trabalho por tempo determinado, firmado pela Universidade de Pernambuco/UPE, com autorização da Secretaria de Administração através do Decreto nº 55.493, de 5 de outubro de 2023, bem como na Resolução nº 009, de 03 de agosto de 2023, homologada pelo Ato nº 5461, de 04 de agosto de 2023; regido pela Portaria Conjunta SAD/UPE nº 74, de 18 de outubro de 2023, homologada pela Portaria Conjunta SAD/UPE Nº 13, de 31 de Janeiro de 2024, publicada no DOE em 01.02.2024.

UNIDADE: HOSPITAL UNIVERSITÁRIO OSWALDO CRUZ – HUOC

- PORTARIA Nº 551/2026 de 05.03.2026: MARCIA FERNANDES BARROS DE ARRUDA FALCÃO, Nº CTD 1646/2023, MAT. nº 6799469/02, NUTRICIONISTA – PLANTONISTA, RESCISÃO: 28.02.2026.

RESOLVE: Rescindir o Contrato de Trabalho por Tempo Determinado, abaixo relacionado, a partir da data respectivamente indicada. **I -** Espécie: Contrato de Trabalho por tempo determinado, firmado pela Universidade de Pernambuco/UPE, autorizado pelo Decreto nº 56.350, de 02 de abril de 2024, bem como na Resolução AD REFERENDUM da CPP nº 025/2024, homologada pela Portaria Conjunta SAD/UPE nº 83, do dia 06 de junho de 2024, publicada no DOE de 07 de junho de 2024, o Edital de que trata a Portaria Conjunta SAD/UPE nº 53, de 08 de abril de 2024, publicado no DOE de 09 de abril de 2024.

UNIDADE: UPE CAMPUS MATA NORTE

- PORTARIA Nº 552/2026 de 05.03.2026: MARIA CLARA DA CUNHA BEZERRA, Nº CTD 033/2024, MAT. nº 18186351/01, PROFESSOR AUXILIAR, RESCISÃO: 30.01.2026.

Profª. Drª**. Maria do Socorro de Mendonça Cavalcanti**
R E I T O R A

Licitações e Contratos

AGÊNCIA DE DEFESA E FISCALIZAÇÃO AGROPECUÁRIA DE PERNAMBUCO-ADAGRO

EXTRATO DE CONTRATO – Processo INEX Nº 0093.**2026. AC-59.IN.0038.SAD.ATI. Espécie:** TA 002.2026.ADAGRO.001, Interveniente Principal: Secretaria de Administração de Pernambuco, Interveniente Aderente: Agência de Defesa e Fiscalização Agropecuária de Pernambuco. Contrato: Consórcio PE Conectado - Lote 1. Objeto: Adesão ao Contrato Corporativo Nº 002/SAD/ATI/2026, referente a prestação de serviços de Rede Corporativa de Telemática - Serviços Fixos por meio de Inexigibilidade de licitação com fundamento no art. 74, caput da Lei nº 14.133/21. Vigência: 01/03/2026 a 28/02/2028, com cláusula resolutiva. Valor: R$ 1.890.629,76.

EXTRATO DE CONTRATO - **Processo** Nº **0031407340.000029/2025-49**. Espécie: 4 TA CT ADAGRO 001/2025. Partes: RBO CONSULTORES & AUDITORES LTDA - ME, e ADAGRO. Objeto: Prorrogação de prazo contratual**. Data assinatura:** 11/03/2026.

AGÊNCIA ESTADUAL DE MEIO AMBIENTE - CPRH

EXTRATO DE CARTA-CONTRATO: Processo nº 0005.2026. CCD.DL.0005-CPRH - Modalidade: Dispensa de Licitação nº 005/2026 - Natureza do Objeto: serviço - Objeto: Serviços técnicos para de Consulta Prévia, elaboração do Projeto de Restauro e orçamento da obra da nova Sede da CPRH – **Carta-Contrato nº 002/2026** - Contratado**: DOMO ARQUITETURA E PATRIMÔNIO LTDA -** CNPJ: 11.180.093/0001-08 – Valor total do Contrato : **R$ 105.625,00.** Recife, 11/03/2026 - Setor de Contratos da CPRH.

AUTARQUIA TERRITORIAL DISTRITO ESTADUAL DE FERNANDO DE NORONHA

EXTRATO DE TERMO DE AJUSTE DE CONTAS

Termo de Ajuste de Contas 008/2026, SEI 0030900035.000324/2026-88, Dom Noronha Comércio e Serviços Ltda, CNPJ/MF 12.837.117/0001-03, fundamento na Nota Técnica 04/2026 – Gestão de Logística. Pagamento à empresa pela prestação de serviço de fornecimento de refeições (almoço e jantar) para os servidores a serviço da Autarquia e conveniados, referente as notas fiscais 56 (almoço) e 57 (jantar), período de 01 a 31 de Janeiro 2026. Valor: R$ 560.659,66. Data de assinatura: 02/03/2026.

Termo de Ajuste de Contas 012/2026, SEI 0030900022.000941/2026-22, Universo Empreendimentos Eireli, CNPJ/MF 03.446.513/0001-19, fundamento na Nota Técnica 10/2026 – Gestão de Obras e Serviços. Pagamento à empresa pela prestação de serviços de regularização e conformação do leito de vias não pavimentadas; recuperação de estradas vicinais com compactação de solo para fundações, pavimentações e terraplenagem; transporte e distribuição de material para vicinais em pontos críticos em regime emergencial, referente ao período de 01/01/2026 a 31/01/2026, conforme o boletim de medição 82299879 e nota fiscal 82300044. Valor: R$ 228.121,35. Data de assinatura: 09/03/2026.

Termo de Ajuste de Contas 013/2026, SEI 0030900022.000948/2026-44, Universo Empreendimentos Eireli, CNPJ/MF 03.446.513/0001-19, fundamento na Nota Técnica 11/2026 – Gestão de Obras e Serviços. Pagamento à empresa pela prestação de serviços de regularização e conformação do leito de vias não pavimentadas; recuperação de estradas vicinais com compactação de solo para fundações, pavimentações e terraplenagem; transporte e distribuição de material para vicinais em pontos críticos em regime emergencial, referente ao período de 01/02/2026 a 28/02/2026, conforme o boletim de medição 82304820 e nota fiscal 82305086. Valor: R$ 252.917,90. Data de assinatura: 09/03/2026. **Pedro Henrique de Souza Santos** – Superintendente Administrativo, Financeiro e de Tecnologia da Informação.

COMPANHIA EDITORA DE PERNAMBUCO - CEPE

EXTRATO DE CONTRATO

CONTRATO Nº 005/2026
CONTRATADA: PL MÁQUINAS LTDA ME.
CNPJ/MF: 08.439.734/0001-83.
OBJETO: Contratação de empresa especializada para a locação de plataforma elevatória tipo tesoura para utilização na manutenção elétrica e pinturas na sede da CEPE.
AMPARO LEGAL: Art. 29, inciso II da Lei Federal nº 13.303/2016 combinado com o Art. 119 e seguintes do Regulamento Interno de Licitações, Contratos e Convênios da CEPE.
PRAZO: 02 meses.
VALOR: R$ 7.200,00 / total.
DATA DE ASSINATURA: 10.03.2026.

JOÃO BALTAR FREIRE
Diretor-Presidente

COMPANHIA ESTADUAL DE HABITAÇÃO E OBRAS - CEHAB

AVISO DE ABERTURA - PROCESSO LICITATÓRIO Nº 021/2026 – PROCESSO ADMINISTRATIVO Nº 021/2026, cujo objeto é a CONTRATAÇÃO DE EMPRESA DE ENGENHARIA PARA EXECUÇÃO DE PAVIMENTAÇÃO ASFÁLTICA DO ACESSO AO DISTRITO DE MACUJÊ NO MUNICÍPIO DE ALIANÇA/PE. Data e hora da Sessão de Abertura: dia **13/04/2026 às 11hrs**. A aquisição do edital e seus anexos estarão disponíveis a partir do dia **16/03/2026** no sítio eletrônico do Portal de Compras Públicas (www.portaldecompraspublicas.com.br), onde será processada a licitação, no Portal Eletrônico da CEHAB (www.cehab.pe.gov.br). Informações pelo e-mail: celose@cehab.pe.gov.br. Recife (PE), 11 de março de 2026. Eduardo José Monteiro Amorim - Presidente da CELOSE/CEHAB.

COMPANHIA ESTADUAL DE HABITAÇÃO E OBRAS - CEHAB

EXTRATO DE CONTRATOS - PROCESSO LICITATÓRIO CEHAB Nº 054/2025; Contrato: Nº **019/2026;** Contratada: **J BENEVIDES DA SILVA EIRELI - CNPJ Nº 17.696.801/0001-36;** Objeto: Contratação de empresa de engenharia para execução de pavimentação asfáltica no acesso ao autódromo internacional Ayrton Senna no município de Caruaru/PE; **Prazo de Vigência:** 08 meses, a contar da data de assinatura do Contrato**;** Prazo de Execução: 06 meses, contado a partir da emissão da OS; Valor Total: R$2.131.810,00; Elemento da Despesa: 4.4.90.51. Recife, 11/03/2026. **PROCESSO LICITATÓRIO CEHAB Nº 005/2024; ATA DE REGISTRO DE PREÇOS Nº 2961.2024.CELOE.PE.0002.CEHAB;** Contrato: Nº **021/2026;** Contratada: **UNITERRA - UNIAO TERRAPLENAGEM E CONSTRUCOES LTDA - CNPJ Nº 12.724.778/0001-79;** Objeto: Contratação de obras de conservação e manutenção de vias urbanas, incluindo serviços de recomposição de pavimentação, recuperação e limpeza de dispositivos de drenagem e controle de vegetação no município de Itamaracá (entrada do centro de educação infantil), no estado de Pernambuco; **Prazo de Vigência:** 6 meses, a contar da data de assinatura do Contrato; Prazo de Execução: 4 meses, contado a partir da emissão da OS; Valor Total: R$582.997,59; Elemento da Despesa: 4.4.90.51. Recife, 11/03/2026. **EXTRATO DE TERMO ADITIVO -** 4º Termo Aditivo ao Contrato Nº **071/2025**; Contratada: **ENGETEC SERVIÇOS DE ENGENHARIA EIRELI - CNPJ Nº 34.346.587/0001-07;** Objeto: Prorrogação do prazo de vigência: 10/04/2026 a 05/05/2026 e a prorrogação de execução: 01/04/2026 a 26/04/2026. Recife, 11/03/2026. **PAULO FERNANDO DE LIRA JUNIOR -** Diretor Presidente.

COMPANHIA ESTADUAL DE HABITAÇÃO E OBRAS - CEHAB

AVISO – ABERTURA DO PROCESSO LICITATÓRIO DOE/CELOE I – N° 008/2026 – PROCESSO ADMINISTRATIVO DOE/CELOE I Nº 008/2026 – Objeto: CONTRATAÇÃO DE EMPRESA ESPECIALIZADA EM ENGENHARIA PARA CONSTRUÇÃO DE ESCOLA TÉCNICA ESTADUAL (ETE) NO MUNICÍPIO DE VITÓRIA DE SANTO ANTÃO, NO ESTADO DE PERNAMBUCO. A ser processado de acordo com o disposto na Lei Federal Nº 13.303/2016 e RILC da CEHAB. Abertura: dia **07/04/2026, às 10h**. A aquisição do Edital e seus anexos estarão disponíveis a partir do dia **13/03/2026**, por meio da **INTERNET, no sistema do Portal de Compras Públicas (www.portaldecompraspublicas.com.br), onde será processada a licitação, e no Portal Eletrônico da CEHAB (www.cehab.pe.gov.br)**. Informações fone: (81) 3182.7500 ou e-mail: celoe@cehab.pe.gov.br. Recife/PE, 11 de março de 2026. Henrique Nóbrega Góes - Presidente da CELOE I/CEHAB.

COMPANHIA PERNAMBUCANA DE SANEAMENTO - COMPESA

Processo de inexigibilidade Nº 0093.2026.AC-59.IN.0038. SAD.ATI**.** TERMO DE ADESÃO 002.2026.COMPESA.001. Interveniente Principal: Secretaria de Administração de Pernambuco. Interveniente Aderente: Companhia Pernambucana de Saneamento. Contratada: Consórcio PE Conectado - Lote 1. Objeto: Adesão ao Contrato Corporativo Nº 002/SAD/ATI/2026, referente a prestação de serviços de Rede Corporativa de Telemática - Serviços Fixos por meio de Inexigibilidade de licitação com fundamento no art. 74, caput da Lei nº 14.133/21. Vigência: 01/03/2026 a 28/02/2028, com cláusula resolutiva. Valor estimado: R$ 2.916.120,48.

SUAPE - COMPLEXO INDUSTRIAL PORTUÁRIO GOVERNADOR ERALDO GUEIROS

EXTRATO DE TERMO ADITIVO

3º TERMO ADITIVO AO CONTRATO Nº 011/2025. OBJETO: PRORROGAÇÃO DO PRAZO CONTRATUAL POR MAIS 12 MESES, REAJUSTE E REEQUILÍBRIO ECONÔMICO FINANCEIRO. VALOR TOTAL: R$ 145.671,89. CONTRATADO: CENTRO DE INTEGRAÇÃO EMPRESA ESCOLA DE PERNAMBUCO - CIEE PE. CNPJ: 10.998.292/0001-57. IPOJUCA/PE.

DEPARTAMENTO DE ESTRADAS DE RODAGEM DE PERNAMBUCO - DER

PERMITENTE DER/PE e PERMISSIONÁRIO MUNICÍPIO DE PARNAMIRIM PROC. SEI Nº 0030600003.001362/2026-91. Termo de Permissão 001/2026 OBJETO: permissão de veículos: PRAZO DE VIGÊNCIA: 12 (doze) meses, a partir da data da assinatura. Recife 11 de março de 2026. **André de Souza Fonseca** Diretor Presidente Gab. 002/2026.

DEPARTAMENTO DE ESTRADAS DE RODAGEM DE PERNAMBUCO - DER

CONTRATANTE: DER/PE **CONTRATADA:** ESTRATÉGICA ENGENHARIA LTDA **SEI Nº:** 0030600038.003184/2022-11 **CONTRATO N.º:** 138/2022 **TERMO ADITIVO: SEXTO OBJETO:** aprovada a planilha de adequação contratual, com reflexo financeiro, relativa à equipe técnica de fiscalização e supervisão da obra, e novo cronograma físico-financeiro **VALOR:** R$ 208.963,27, passando o vl. p/ R$ 1.058.136,67 **CLASSIFICAÇÃO DOS RECURSOS:** Programa de Trabalho: 26.782.0927.4096.0676 Natureza da Despesa 3.3.90.35 **DATA DA ASSINATURA:** 03/02/2026 **CONTRATANTE:** DER/PE **CONTRATADA:** ESTRATÉGICA ENGENHARIA LTDA **SEI Nº:** 0030600036.001956/2022-91 **CONTRATO N.º:** 140/2022 **TERMO ADITIVO: SEXTO OBJETO:** aprovada a planilha de adequação contratual, com reflexo financeiro, relativa à equipe técnica de fiscalização e supervisão da obra, prorrogação dos prazos de execução e vigência contratual e novo cronograma físico-financeiro **PRAZO DE EXECUÇÃO:** 90 dias consecutivos de 31/12/2025 31/13/2026 **PRAZO DE VIGÊNCIA:** 180 dias consecutivos de 30/04/2026 a 27/10/2026 VALOR: R$ 146.821,93, passando o vl. p/ R$ 1.093.280,65 **CLASSIFICAÇÃO DOS RECURSOS:** Programa de Trabalho: 26.782.0465.1045.2240 Natureza da Despesa 4.4.90.35 **DATA DA ASSINATURA:** 30/12/2025 **CONTRATANTE:** DER/PE **CONTRATADA:** CONTÉCNICA – CONSULTORIA E PLANEJAMENTO LTDA **SEI Nº:** 0030600036.002972/2022-00 **CONTRATO N.º:** 022/2024 **TERMO ADITIVO: SEGUNDO OBJETO:** aprovada a planilha de adequação contratual, com reflexo financeiro, relativa à equipe técnica de fiscalização e supervisão da obra, prorrogação dos prazos de execução e vigência contratual e novo cronograma físico-financeiro **PRAZO DE EXECUÇÃO:** 60 dias consecutivos de 17/01/2026 a 18/03/2026 **PRAZO DE VIGÊNCIA:** 180 dias consecutivos de 13/03/2026 a 09/09/2026 **VALOR:** R$ 78.450,98, passando o vl. p/ R$ 970.592,38 **CLASSIFICAÇÃO DOS RECURSOS:** Programa de Trabalho: 26.782.0465.1045.B373 Natureza da Despesa 3.3.90.39 **DATA DA ASSINATURA:** 14/01/2026 **CONTRATANTE:** DER/PE **CONTRATADA:** CONTÉCNICA – CONSULTORIA E PLANEJAMENTO LTDA **SEI Nº:** 0030600036.002785/2022-18 **CONTRATO N.º:** 024/2024 **TERMO ADITIVO: SEGUNDO OBJETO:** aprovada a planilha de adequação contratual, com reflexo financeiro, relativa à equipe técnica de fiscalização e supervisão da obra, prorrogação dos prazos de execução e vigência contratual e novo cronograma físico-financeiro **PRAZO DE EXECUÇÃO:** 90 dias consecutivos de 31/01/2026 a 01/05/2026 **PRAZO DE VIGÊNCIA:** 120 dias consecutivos de 25/07/2026 a 22/11/2026 **VALOR:** R$ 108.003,93, passando o vl. p/ R$ 808.308,77 **CLASSIFICAÇÃO DOS RECURSOS:** Programa de Trabalho: 26.782.0465.1045.2240 Natureza da Despesa 4.4.90.35 **DATA DA ASSINATURA:** 30/01/2026 **CONTRATANTE:** DER/PE **CONTRATADA:** CLC – CONSTRUTORA LUIZ COSTA LTDA **SEI Nº:** 0030600036.001391/2022-42 **CONTRATO N.º:** 010/2023 **TERMO ADITIVO: SETIMO OBJETO:** aprovada a planilha de adequação contratual, envolvendo: acréscimos, decréscimos, supressões e inclusão de novos itens de serviços, no valor negativo de -7,13% e novo cronograma físico-financeiro **VALOR:** R$ -7.586.420,92, passando o vl. p/ R$ 107.358.750,05 **CLASSIFICAÇÃO DOS RECURSOS:** Programa de Trabalho: 26.782.0927.4134.0088 Natureza da Despesa 4.4.90.51 **DATA DA ASSINATURA:** 04/03/2026 **CONTRATANTE:** DER/PE **CONTRATADA:** MAIA MELO ENGENHARIA LTDA **SEI Nº:** 0030600020.002414/2025-58 **CONTRATO N.º:** 057/2025 **TERMO DE RERRATIFICAÇÃO AO CONTRATO** 057/2025 **OBJETO:** constitui a rerratificação da cláusulas primeira (objeto), terceira (§ 1º) e quarta (§ 1º), referentes aos quadros indicadores do trecho rodoviário **DATA DA ASSINATURA:** 26/02/2026 **CONTRATANTE:** DER/PE SUB-ROGADO DA SEINFRA **CONTRATADA:** JBR ENGENHARIA LTDA **SEI Nº:** 0011108545.000050/2021-91 **CONTRATO N.º:** 007/2022 **TERMO DE RERRATIFICAÇÃO AO CONTRATO** 007/2022 **OBJETO:** constitui a rerratificação da cláusula primeira (objeto), item 1.1.2. Onde se lê: "prorrogação do prazo contratual por mais 120 dias consecutivos, com conclusão de 17/03/2026 para 05/08/2026" Leia -se "prorrogação do prazo contratual por mais 120 dias consecutivos com conclusão de 17/03/2026 para 15/07/2026, retroagindo a 12/02/2026 **DATA DA ASSINATURA:** 09/03/2026 **CONTRATANTE:** DER/PE **CONTRATADA:** BRAENGE BRASIL ENGENHARIA LTDA **SEI Nº:** 0030618811.000023/2025-58 **CONTRATO N.º:** 026/2025 **TERMO ADITIVO: PRIMEIRO OBJETO:** aprovada a planilha de adequação contratual, envolvendo: acréscimos e inclusão de novos itens de serviços, correspondendo a um reflexo financeiro de 11,53% e novo cronograma físico-financeiro **VALOR:** R$ 2.810.985,54, passando o vl. p/ R$ 27.186.027,38 **CLASSIFICAÇÃO DOS RECURSOS:** Programa de Trabalho: 26.782.0465.1045-3599 Natureza da Despesa 4.4.90.51 **DATA DA ASSINATURA:** 27/02/2026 **André de Souza Fonseca** Diretor Presidente do DER/PE Recife, 11/03/2026 gab. contratos nº 024/2026.

DEPARTAMENTO DE ESTRADAS DE RODAGEM DE PERNAMBUCO - DER

EXTRATO DE TERMO DE ADESÃO

Processo de inexigibilidade Nº 0093.2026. AC-59. IN. 0038. SAD. ATI. TERMO DE ADESÃO 002.2026.DER.001. Interveniente Principal: Secretaria de Administração de Pernambuco. Interveniente Aderente: Departamento de Estradas de Rodagem. Contratada: Consórcio PE Conectado - Lote 1. Objeto: Adesão ao Contrato Corporativo Nº 002/SAD/ATI/2026, referente a prestação de serviços de Rede Corporativa de Telemática - Serviços Fixos por meio de Inexigibilidade de licitação com fundamento no art. 74, caput da Lei nº 14.133/21. Vigência: 01/03/2026 a 28/02/2028, com cláusula resolutiva. Valor estimado: R$ 570.732,24.

DEPARTAMENTO ESTADUAL DE TRÂNSITO DE PERNAMBUCO - DETRAN

EXTRATO DE CONTRATOS, CONVÊNIOS, CREDENCIAMENTOS E TERMOS ADITIVOS

1° TA ao CT LOC de VEÍCULOS n° 052/2023. PARTES: DETRAN/PE e a CS BRASIL FROTAS S.A. OBJETO: I – Prorrogação de vigência por mais 60 (sessenta) dias; II - Informar dotação orçamentária. VIGÊNCIA: 11/03/2026 a 10/05/2026. VALOR: R$ 299.749,20.

UNIVERSIDADE DE PERNAMBUCO - UPE / FCAP

EXTRATO DE TERMO DE ADESÃO

Processo de Inexigibilidade Nº 0093.2026.AC-59.IN.0038. SAD.ATI. TERMO DE ADESÃO 002.2026.FCAP.001. **Interveniente Principal:** Secretaria de Administração de Pernambuco. **Interveniente:** Faculdade de Administração e Direito de Pernambuco – FCAP/UPE. **Contratada: Consórcio PE Conectado - Lote**. **Objeto:** Adesão ao Contrato Corporativo Nº 002/SAD/ATI/2026, referente a prestação de serviços de Rede Corporativa de Telemática - Serviços Fixos por meio de Inexigibilidade de licitação com fundamento no art. 74, caput da Lei nº 14.133/21. **Vigência**: 01/03/2026 a 28/02/2028, com cláusula resolutiva. **Valor estimado:** R$ 45.722,88.". Recife, 11/03/2026. José Durval de Lemos Lins Filho-Diretor da FCAP/UPE.

FUNDAÇÃO HEMOPE

ERRATA

Na Publicação do DOE Nº 169, de 13 de setembro de 2025, referente ao extrato de setembro/2025.

Onde se lê: CT 125/2025. Contratada**: IGEMEDIC DISTRIBUIDORA HOSPITALAR LTDA,** CNPJ: 28.145.496/0001-00, Objeto: AQUISIÇÃO DE SONDAS URINÁRIAS (SONDA FOLEY - EM COM 2 VIAS N.12), Vigência:05/09/2025 ATÉ 04/09/2026. VALOR: R$ 1.303,00.

Leia se: CT 125/2025. Contratada**: IGEMEDIC DISTRIBUIDORA HOSPITALAR LTDA,** CNPJ: 28.145.496/0001-00, Objeto: AQUISIÇÃO DE SONDAS URINÁRIAS (SONDA FOLEY - EM COM 2 VIAS N.12), Vigência: 04/09/2025 ATÉ 03/09/2026. VALOR: R$ 1.303,00.

FUND DO PATRIMÔNIO HISTÓRICO E ARTÍSTICO DE PE-FUNDARPE

EXTRATO DE TERMO DE RESCISÃO

TERMO DE RESCISÃO DO CONTRATO Nº 233/2026; Contratado: CENTRO CULTURAL BAQUE FORTE CNPJ 29.799.339/0001-81; Publicação no PNCP: CT00769/2026-FUNDARPE-500101; Objeto: Rescisão amigável de 01 APRESENTAÇÃO ARTÍSTICA no dia 26/02/2026, durante evento Brincantes nas Escolas - CICLO CARNAVALESCO 2026, em Recife/PE. Recife/PE,09/03/2026, **RENATA DUARTE BORBA,** Diretora-Presidente da FUNDARPE.

FUND DO PATRIMÔNIO HISTÓRICO E ARTÍSTICO DE PE-FUNDARPE

EXTRATO DE TERMO DE RESCISÃO

TERMO DE RESCISÃO DO CONTRATO Nº 553/2026; Contratado: CENTRO CULTURAL COCO DO AMARO BRANCO CNPJ 10.456.777/0001-19; Publicação no PNCP: CT00674/2026-FUNDARPE-500101; Objeto: Rescisão amigável de 01 APRESENTAÇÃO ARTÍSTICA, no dia 24/02/2026, durante evento BRINCANTES NAS ESCOLAS - CICLO CARNAVALESCO 2026, na Ilha de Itamaracá/PE. Recife/PE,09/03/2026, **RENATA DUARTE BORBA,** Diretora-Presidente da FUNDARPE.

FUND DO PATRIMÔNIO HISTÓRICO E ARTÍSTICO DE PE-FUNDARPE

EXTRATO DE TERMO ADITIVO

2ºTA AO CONTRATO Nº 1793/2025; Contratado: MULTICON ENGENHARIA LTDA;CNPJ:00.242.092/0001-16;Publicado no PNCP Nº LEG01791/2025-FUNDARPE-500101 Objeto: Prorrogação do prazo de vigência de 22/03/26 a 21/05/26 e execução de 01/03/26 a 29/04/26.Recife/PE,11/03/2026, **RENATA DUARTE BORBA,** Diretora-Presidente da FUNDARPE.

HOSPITAL OTÁVIO DE FREITAS

Termo de Comodato-Processo nº 5242.2025.AC-24.IN.0277.SAD.HOF. Objeto: fornecimento de reagentes, destinados à realização de exames laboratoriais de Bioquímica que utilize metodologia de "química seca" com cessão em regime de comodato de 02 (dois) equipamentos VITROS 4600, equipamento automático e integrado com o sistema LIS do laboratório necessários a realização dos testes.SEI 2300001266.000022/2025-56.**Contrato 01/2026**, Contratada **Ortho Clinical Diagnostics do Brasil Produtos para Saúde Ltda**,CNPJ Nº 21.921.393**/0003-08.** Valor: **R$ 1.941.931,13** (um milhão, novecentos e quarenta e um mil novecentos e trinta e um reais e treze centavos).Assinatura:24/02/2026;

Processo nº 4325.2025.AC-81.PE.0316.SAD.HOF. Objeto: fornecimento de Dispositivos Médicos do tipo Kit de reagentes para realização de gasometria arterial, com cessão gratuita de equipamentos automatizados em regime de comodato. SEI 2300001173.000013/2025-02.**Termo de Comodato** e **Contrato 03/2026**,Contratada **Vitallis Diagnóstica Ltda**, CNPJ Nº **01.663.156/0001-15.** Valor: R$**_669.319,2000** (seiscentos e sessenta e nove mil trezentos e dezenove reais e vinte centavos). Assinatura:27/02/2026;

Processo nº 4962.2025.AC-86.PE.0749.SAD.HOF.Objeto: fornecimento de Dispositivos Médicos do tipo Reagentes para Exames de Hemostasia, com cessão gratuita 02 (dois) equipamentos automatizados em regime de comodato.SEI 2300001266.000013/2025-65. **Termo de Comodato** e **Contrato 05/2026**, Contratada **SG Tecnologia Clínica Ltda**, CNPJ Nº **61.485.900/0010-51.** Valor: **R$ 413.031,0000** (quatrocentos e treze mil trinta e um reais).Assinatura: 03/03/2026. Rômulo de Aquino Coelho Lins,Diretor.

HOSPITAL UNIVERSITÁRIO OSWALDO CRUZ

EXTRATO DE CONTRATO - PL.Nº 64583.019079/2024-05 - Objeto - Materiais e Insumos para o Setor de Coagulação LAC. Vigência: 12 meses. CT Nº 035.2026, Contratada: SG TECNOLOGIA CLÍNICA LTDA, CNPJ nº 61.485.900/0010-51. Valor: R$126.026,94. **EXTRATO DE TERMO ADITIVO - PL.0595.2023.CCD.DL.0447.HUOC** - Objeto: Prorrogação por mais 12 meses. Contratada: 46.371.433 LUCIA MARIA TEIXEIRA DE MENEZES. CNPJ nº 46.371.433/0001-54. Ct Nº 004.2024. Aditivo Nº2. Recife, 11/03/2026, Izabel Christina de Avelar Silva, Gestora Executiva.

INSTITUTO AGRONÔMICO DE PERNAMBUCO – IPA

EXTRATO DE TERMO DE ADESÃO - Processo de inexigibilidade Nº 0093.2026.AC-59.IN.0038.SAD.ATI. TERMO DE ADESÃO **002.2026.IPA.001**. Interveniente Principal: Secretaria de Administração de Pernambuco. Interveniente Aderente: **Instituto Agronômico de Pernambuco**. Contratada: **Consórcio PE Conectado** - Lote 1. Objeto: Adesão ao Contrato Corporativo Nº 002/SAD/ATI/2026, referente a prestação de serviços de Rede Corporativa de Telemática - Serviços Fixos por meio de Inexigibilidade de licitação com fundamento no art. 74, caput da Lei nº 14.133/21. Vigência: 01/03/2026 a 28/02/2028, com cláusula resolutiva. Valor estimado: R$ 5.954.621,04. **MIGUEL ARCANJO FERRAZ DUQUE** - Diretor-Presidente.

PROGRAMA ESTADUAL DE APOIO AO PEQUENO PRODUTOR RURAL (PRORURAL)

EXTRATO DE CONTRATO

Processo de inexigibilidade Nº 0093.2026.AC-59.IN.0038. SAD.ATI**.** TERMO DE ADESÃO 002.2026.PRORURAL.001. Interveniente Principal: Secretaria de Administração de Pernambuco. Interveniente Aderente: Programa Estadual de Apoio ao Pequeno Produtor Rural – PRORURAL. Contratada: Consórcio PE Conectado - Lote 1. Objeto: Adesão ao Contrato Corporativo Nº 002/SAD/ATI/2026, referente a prestação de serviços de Rede Corporativa de Telemática - Serviços Fixos por meio de Inexigibilidade de licitação com fundamento no art. 74, caput da Lei nº 14.133/21. Vigência: 01/03/2026 a 28/02/2028, com cláusula resolutiva. Valor estimado: R$ 308.551,20.

Maurício leite barboza
Diretor Geral.

CAMPUS MATA NORTE - UPE

EXTRATO DE TERMO DE ADESÃO

Processo de inexigibilidade Nº 0093.2026.AC-59.IN.0038.SAD. ATI. TERMO DE ADESÃO 002.2026.CMN.001. Interveniente Principal: SAD-PE. Interveniente Aderente :UPE-CMN. Contratada: Consórcio PE Conectado - Lote 1. Objeto: Adesão ao Contrato Corporativo Nº 002/SAD/ATI/2026, referente a prestação de serviços de Rede Corporativa de Telemática-Serviços Fixos por meio de Inexigibilidade de licitação com fundamento no art. 74, caput da Lei nº 14.133/21. Vigência: 01/03/2026 a 28/02/2028, com cláusula resolutiva. Valor estimado: R$ 95.043,84. Nazaré da Mata, 12 de março de 2026. João Allyson Ribeiro de Carvalho, matrícula nº 60619/03– Diretor.

UNIVERSIDADE DE PERNAMBUCO - UPE / REITORIA

EXTRATO DE TERMO DE ADESÃO

PROCESSO DE INEXIGIBILIDADE Nº 0093.2026.AC-59.IN.0038.SAD.ATI TERMO DE ADESÃO Nº 002.2026. REITORIA.001 INTERVENIENTE PRINCIPAL: Secretaria de Administração CONTRATADA: CONSÓRCIO PE CONECTADO - LOTE 1 CONTRATANTE ADERENTE: Fundação Universidade de Pernambuco -UPE OBJETO: prestação de serviços de Rede Corporativa de Telemática - Serviços Fixos por meio de Inexigibilidade de licitação com fundamento no art. 74, caput da Lei nº 14.133/21, a fim de atender as necessidades do Governo do Estado de Pernambuco. VIGÊNCIA: 01/03/2026 a 28/02/2028 VALOR ESTIMADO: R$ 293.215,44 DATA DE ASSINATURA: 27/02/2026.

UPE - CAMPUS GARANHUNS

EXTRATO DE ADITIVO

Primeiro Termo Aditivo ao Contrato Nº 008/2025. Processo nº 3940.2025.CPL UPE EN.CE.0001.FESP-UPE. Objeto: **o aditamento do prazo de execução por mais 180 (cento e oitenta) dias, alterando-se a data de término da obra de 28 de dezembro de 2025 para 25 de junho de 2026, que tem como objeto a execução da reforma do bloco "H" com implantação de solução para acessibilidade, reforma de laboratórios e recuperação estrutural do Campus Garanhuns**. Contratada: RENOVATION SERVICOS E MANUTENCAO PREDIAL LTDA, CNPJ (MF) sob o nº 28.198.456/0001-27. Data da assinatura: 11/03/2026. Profº. Me. Adauto Trigueiro de Almeida Filho. Diretor.

UPE Petrolina

EXTRATO DO TERMO DE ADESÃO Nº002,2026.FFPP.001

Processo de inexigibilidade Nº 0093.2026.AC-59.IN.0038.SAD.ATI. TERMO DE ADESÃO 002.2026.FFPP.001. Interveniente Principal: Secretaria de Administração de Pernambuco. Interveniente Aderente: FACULDADE DE FORMAÇÃO DOS PROFESSORES DE PETROLINA- FFPP -UPE. Contratadas:1Telecom Serviços de Tecnologia em Internet LTDA, Vectra Consultoria e Serviços LTDA e Metodo Telecomunicações e Comercio LTDA. Objeto: Adesão ao Contrato Corporativo Nº 002/SAD/ATI/2026, referente à contratação de pessoa juridica Consorcio PeConectado II- Lote I para a prestação de serviços de Rede Corporativa de Telemática- Serviços Fixos por meio de Inexigibilidade de licitação com fundamento no art. 74, caput da Lei nº 14.133/21. Vigência: 01/03/2026 a 28/02/2028, com cláusula resolutiva. Valor estimado: R$55.143,60.

SECRETARIA DE ADMINISTRAÇÃO

AVISO DE CONVOCAÇÃO DE REMANESCENTE
PREGÃO Nº 90773.2025 - UASG: 926150

Considerando a impossibilidade de assinatura da Ata de Registro de Preços, cujo o objeto Formação de Ata de Registro de Preços para a eventual prestação de serviços de alimentação de **KIT LANCHE**, para operações de grandes eventos ao longo do ano de 2026, visando atender às demandas da Secretaria de Defesa Social do Estado de Pernambuco oriundo do pregão em epígrafe, convocamos os licitantes remanescentes, na ordem de classificação dos preços propostos para os **itens 02 e 03** do certame, a apresentarem a proposta de preços e documentações conforme condições estabelecidas no edital, observando o valor da proposta originalmente vencedora, até o dia **17/03/2026 às 10h00** para o seguinte e-mail: lindomar.silva2@saude.pe.gov.br, a sessão de retomada será no dia **17/03/2026 às 10h00**. Outras informações: (81) 3183-7760 e e-mail ac26.sadpe@gmail.com. Pregoeira/AC 26 –Lindomar Lopes da Silva.

SECRETARIA DE ADMINISTRAÇÃO

AVISO DE ABERTURA
PREGÃO ELETRÔNICO Nº 90037/2026
UNID. COMPRADORA/UASG: 926150

OBJETO: Formação de Ata de Registro de Preços para a eventual prestação de serviços comuns de engenharia, sob demanda, incluindo reparos, correções e adaptações em

Unidades Hospitalares e Prédios Administrativos vinculados à Secretaria Estadual de Saúde de Pernambuco. **Valor máximo estimado: R$ 373.680.335,72. Início disputa: 31/03/2026, às 10:00h (horário de Brasília).** O edital na íntegra está disponível no site www.compras.gov.br, onde será processado o certame, podendo também ser acessado através do site www.pncp.gov.br. Recomenda-se que os licitantes iniciem a sessão de abertura da licitação com todos os documentos necessários à classificação/habilitação previamente digitalizados. Outras informações (81) 3183-7811. Roberta Rocha Barros Coelho. Agente de Contratação 20.

SECRETARIA DE ADMINISTRAÇÃO

AVISO PRORROGAÇÃO DE ABERTURA
PROCESSO LICITATÓRIO Nº 0035.2026.
AC-17.PE.90019.SAD.FES-PE

Objeto: Formação de Ata de Registro de Preços Unificada da Saúde para o fornecimento eventual de OPME do tipo INSUMOS PARA UROLOGIA, com cessão gratuita, em regime de comodato, conforme especificações e quantitativos previstos no Termo de Referência (Anexo I), visando atender as necessidades dos hospitais e estabelecimentos vinculados à Secretaria Estadual de Saúde de Pernambuco. Valor máximo estimado. R$ 7.244.927,12 (sete milhões, duzentos e quarenta e quatro mil, novecentos e vinte e sete reais e doze centavos). Comunica-se aos interessados que a sessão de abertura marcada para 12/03/2026, às 08:30 horas está prorrogada para 19/03/2026, às 08:30 horas (Horário de Brasília). O edital na íntegra está disponível no site www.compras.gov.br. Recomenda-se que os licitantes iniciem a sessão de abertura da licitação com todos os documentos necessários à classificação/habilitação previamente digitalizados. Outras informações (81) 3183-7757. Alan Marcos - AC-68.

SECRETARIA DE ADMINISTRAÇÃO

AVISO DE ABERTURA
PROCESSO LICITATÓRIO COMPRAS.GOV Nº 90882

Objeto: formação de Ata de Registro de Preços Unificada para o fornecimento eventual de Medicamentos Grupo Comprimidos - 11, conforme especificações e quantitativos previstos no Termo de Referência (Anexo I), visando atender às deman das dos hospitais e estabelecimentos vinculados à Secretaria Estadual de Saúde de Pernambuco. Valor máximo estimado R$ 34.650.958,64**. Início da disputa: 26/03/2026 às 09h. O Edital na integra está disponível no site** www.compras.gov.br**. Recomenda-se que os licitantes iniciem a sessão de abertura com todos os documentos necessários à classificação/habilitação previamente digitalizados. Outras informações (81) 3183 7796. Agente de Contratação AC - 91.**

SECRETARIA DE ADMINISTRAÇÃO

AVISO DE HABILITAÇÃO

Processo/Inexigibilidade Nº 4052.2025.0023.IASSEPE - Objeto: Credenciamento de pessoas jurídicas especializadas, com fundamento no art. 74, inciso IV, da Lei n°. 14.133/2021, para a execução de Serviços de Assistência à Saúde em Assistência Médico-Hospitalar, ambulatorial, odontológica e multiprofissional, a fim de atender às necessidades assistenciais, preventivas e/ou curativas dos usuários do Sistema de Assistência à Saúde dos Servidores do Estado de Pernambuco – SASSEPE, conforme as condições, especificações, quantidades e exigências contidas neste Edital, no Termo de Referência (Anexo I) e demais documentos anexos. EMPRESA **HABILITADA** conforme Parecer Técnico nº **1/2026**. Empresa: BIOFACCCE SERVIÇOS DE TOMOGRAFIA LTDA, inscrita no CNPJ n°**48.044.977/0001-37**. Fica aberto o prazo de 03 (três) dias úteis para interposição de recursos. O Processo encontra-se com vistas franqueadas através do SEI: 0001200207.000879/2025-64 e E-mail: comissaosadiv@gmail.com. Em: 11/03/2026. Juarez Ribeiro Filho AC-100.

SECRETARIA DE ADMINISTRAÇÃO

AVISO DE ADIAMENTO *"SINE DIE"*
PROCESSO N° 5135.2025.AC-24.PE.90861.SAD.HAM

Em virtude dos pedidos de esclarecimentos recebidos em sede do processo em epígrafe, com fundamento no §3º do art. 20 do Decreto Estadual nº 32.539/2008, comunica-se aos interessados que a sessão de abertura prevista para 12/03/2026 está adiada *"sine die"*. Aldemar Novais - AC 08.

SECRETARIA DE ADMINISTRAÇÃO

AVISO DE ABERTURA
PREGÃO Nº 90079/2026

Objeto: fornecimento eventual de OPME(s) do tipo BROCAS para cirurgias de otorrino, com cessão de equipamento em comodato, visando atender às demandas do Hospital Agamenon Magalhães. Valor máximo estimado: R$ 3.779.536,32 (três milhões setecentos e setenta e nove mil quinhentos e trinta e seis reais e trinta e dois centavos). Início disputa: 31/03/2026, às 10:00 (horário de Brasília). O edital na íntegra está disponível no site www.compras.gov.br. Recomenda-se que os licitantes iniciem a sessão de abertura da licitação com todos os documentos necessários à classificação/habilitação previamente digitalizados. Outras informações (81) 3183-7796. Cristiano Rocha - AC-88.

SECRETARIA DE ADMINISTRAÇÃO

TERMO DE HOMOLOGAÇÃO Nº 1/2026

Tendo em vista que o processo já passou por todas as etapas necessárias, com a publicação do edital, fase recursal e divulgação da relação de habilitação da 2ª etapa, procedo com a homologação e adjudicação do certame, no que tange aos lotes cujo resultado já foi definido, nos termos do relatório da Comissão de Contratação V - CCSAD V, para que haja a devida publicação. Atenciosamente.

JOÃO MARCELLO BISPO DA CUNHA
Secretário Executivo de Agricultura Familiar e Pesca - SDA
CÍCERO MORAES
Secretário de Desenvolvimento Agrário, Agricultura, Pecuária e Pesca de Pernambuco

SECRETARIA DE ADMINISTRAÇÃO PENITENCIÁRIA E RESSOCIALIZAÇÃO

1º TERMO ADITIVO AO CONTRATO Nº 019/2023/SEAP. Contratada: CS BRASIL FROTAS S/A. Objeto: Prorrogação do prazo de vigência por 04 meses (13/03/2026 a 12/07/2026) e Rerratificação da Cláusula Quinta do contrato. Recife, 10 de março de 2026. PAULO PAES DE ARAÚJO. Secretário de Administração Penitenciária e Ressocialização.

SECRETARIA DE ADMINISTRAÇÃO PENITENCIÁRIA E RESSOCIALIZAÇÃO

Processo de inexigibilidade Nº 0093.2026.AC-59.IN.0038.SAD. ATI**.** TERMO DE ADESÃO 002.2026.SEAP.001. Interveniente Principal: Secretaria de Administração de Pernambuco. Interveniente Aderente: Secretaria de Administração Penitenciária e Ressocialização. Contratada: Consórcio PE Conectado - Lote 1. Objeto: Adesão ao Contrato Corporativo Nº 002/SAD/ATI/2026, referente a prestação de serviços de Rede Corporativa de Telemática - Serviços Fixos por meio de Inexigibilidade de licitação com fundamento no art. 74, caput da Lei nº 14.133/21. Vigência: 01/03/2026 a 28/02/2028, com cláusula resolutiva. Valor estimado: R$ 3.478.434,96.

SECRETARIA DE ASSISTÊNCIA SOCIAL, COMBATE À FOME E POLÍTICAS SOBRE DROGAS

Contrato nº 006/2026. Celebrado entre a SAS e DATENNAS SERVIÇOS DE CONSTRUÇÕES LTDA - ME, CNPJ nº 07.979.722/0001-89. OBJETO: fornecimento de Materiais de Construção (2). Amparo Legal: PREGÃO ELETRÔNICO Nº 0138.2025 - PROCESSO Nº 4260.2025 - ATA DE REGISTRO DE PREÇOS Nº 005/2025 - HUOC; SEI: 1300000044.003371/2025-63. Valor: R$ 59.947,20. Vigência: 10/03/26 a 09/03/27. Data de Assinatura: 10/03/26. CARLOS BRAGA. Secretário da SAS.

SECRETARIA DE ASSISTÊNCIA SOCIAL, COMBATE À FOME E POLÍTICAS SOBRE DROGAS

Processo de inexigibilidade Nº 0093.2026.AC-59.IN.0038.SAD. ATI**.** TERMO DE ADESÃO 002.2026.SAS.001. Interveniente Principal: Secretaria de Administração de Pernambuco. Interveniente Aderente: Secretaria de Assistência Social, Combate à Fome e Políticas sobre Drogas. Contratada: Consórcio PE Conectado - Lote 1. Objeto: Adesão ao Contrato Corporativo Nº 002/SAD/ATI/2026, referente a prestação de serviços de Rede Corporativa de Telemática - Serviços Fixos por meio de Inexigibilidade de licitação com fundamento no art. 74, caput da Lei nº 14.133/21. Vigência: 01/03/2026 a 28/02/2028, com cláusula resolutiva. Valor estimado: R$ 630.149,28.

SECRETARIA DE DEFESA SOCIAL

ACORDO DE COOPERAÇÃO TÉCNICA Nº 028/2025 - GGACE/SDS, celebrado entre o Estado de Pernambuco, representado pela Secretaria de Defesa Social e o Município de Goiana, por intermédio da Secretaria de Segurança Cidadã, trânsito e Transporte Público de Goiana. OBJETO: o intercâmbio a título gratuito de informações sobre dados criminais, socioeconômicos e acesso ao Alerta Celular e Bike, sem qualquer ônus aos contratantes. VIGÊNCIA: Indeterminada. 12MAR2026. ENÉIAS FERREIRA LEITE DE OLIVEIRA – Secretário Executivo de Gestão Integrada - SDS.

SECRETARIA DE DEFESA SOCIAL

5º TERMO ADITIVO AO CONTRATO Nº014/2022-GAB/SDS – **OBJETO:** Prorrogação do prazo de vigência, por mais **12 (doze) meses**, correspondente ao período de **16/03/2026** a **15/03/2027**, do contrato em epígrafe**;** VALOR TOTAL: **R$133.110,48**; EMPENHO: **2026NE000215; CONTRATADA: BRASCON GESTÃO AMBIENTAL LTDA**, CNPJ nº 11.863.530/0001-80; **ORIGEM: PROC. Nº 0034.2021.CPL-II.PE.0022.DAG-SDS.** Recife/PE, 11MAR2026. ENÉIAS FERREIRA LEITE DE OLIVEIRA – Sec. Executivo de Gestão Integrada/SDS. (*)

SECRETARIA DE DEFESA SOCIAL

Processo de inexigibilidade Nº 0093.2026.AC-59.IN.0038.SAD. ATI**.** TERMO DE ADESÃO 002.2026.SDS.001. Interveniente Principal: Secretaria de Administração de Pernambuco. Interveniente Aderente: Secretaria de Defesa Social. Contratada: Consórcio PE Conectado - Lote 1. Objeto: Adesão ao Contrato Corporativo Nº 002/SAD/ATI/2026, referente a prestação de serviços de Rede Corporativa de Telemática - Serviços Fixos por meio de Inexigibilidade de licitação com fundamento no art. 74, caput da Lei nº 14.133/21. Vigência: 01/03/2026 a 28/02/2028, com cláusula resolutiva. Valor estimado: R$ 24.681.398,58. Recife, 11MAR2026. ENÉIAS FERREIRA LEITE DE OLIVEIRA – Sec. Executivo de Gestão Integrada – SDS. (*)

SECRETARIA DE DESENVOLVIMENTO AGRÁRIO, AGRICULTURA, PECUÁRIA E PESCA

EXTRATO DO TERMO DE FOMENTO

TERMO DE FOMENTO N° 06/2026 firmado entre a **SECRETARIA DE DESENVOLVIMENTO AGRÁRIO, AGRICULTURA, PECUÁRIA E PESCA – SDA** e a **COOPERATIVA DOS PRODUTORES RURAIS DE GARANHUNS E REGIÃO – CPRGR. OBJETO:** Constitui objeto do presente Termo de Fomento a realização da **EXPO GARANHUNS – Exposição Agropecuária de Garanhuns**, a ser realizada no período de 11 a 15 de março de 2026, no Município de Garanhuns/PE, cujos recursos encontram-se devidamente aprovados e previstos na programação financeira desta Secretaria.

VALOR:R$ 1.000.000,00 (um milhão de reais).

NOTA DE EMPENHO: 2026 NE000165

GESTOR: THOMÉ ISIDORO DIAS DA SILVA NETO, matrícula n° 18152589.

VIGENCIA: O presente Termo de Fomento terá vigência de 90 (noventa) dias, a partir da data de assinatura.

ASSINADO EM 11 DE MARÇO DE 2026.

SECRETARIA DE DESENVOLVIMENTO ECONÔMICO

CONTRATO SDEC Nº 019.2025

CONTRATO DE PRESTAÇÃO DE SERVIÇOS SDEC Nº 019/2025, firmado em 4 de novembro de 2025; **OBJETO**: Prestação de serviços de carga e recarga de bilhetes eletrônicos (vale-transporte) para utilização do Sistema de Transporte Coletivo Urbano do Município de Recife englobando cartões novos, a fim de atender às necessidades do CONTRATANTE; **VIGÊNCIA**: início em 01/12/2025 e término em 30/11/2030 (5 Anos); **VALOR**: Estimado mensal de R$ 7.200,00; **CONTRATADO**: SINDICATO DAS EMPRESAS DE TRANSPORTE DE PASSAGEIROS DO ESTADO DE PERNAMBUCO (URBANA/PE), CNPJ: Nº 09.759.606/0001-80.

SECRETARIA DE DESENVOLVIMENTO ECONÔMICO

Termo de Adesão SDEC ao Contrato Corportativo SAD/ATI nº 002.2026

Termo de Adesão nº 002.2026.SDEC.001 ao Contrato Corporativo nº 002/SAD/ATI/2026. **Interveniente Principal**: Secretaria de Administração de Pernambuco – SAD. **Interveniente Aderente**: Secretaria de Desenvolvimento Econômico – SDEC. **Contratada**: Consórcio PE Conectado – Lote 1. **CNPJ**: nº 65.273.429/0001-06. **Objeto**: Adesão ao Contrato Corporativo nº 002/SAD/ATI/2026 para a prestação de serviços de Rede Corporativa de Telemática – Serviços Fixos por meio de Inexigibilidade de licitação (art. 74, caput, Lei 14.133/21). **Vigência**: 01/03/2026 a 28/02/2028. **Valor total estimado**: R$ 130.021,50.

SECRETARIA DE DESENVOLVIMENTO URBANO E HABITAÇÃO

CONTRATO Nº 9/2026. Contratada: CAIS SERVIÇOS EM TECNOLOGIA AMBIENTAIS LTDA. Objeto: a prestação dos serviços especializados para a implantação da tecnologia PluGoW, destinada à captação, armazenamento e tratamento de água da chuva, convertendo-a em água potável, em residências unifamiliares situadas em áreas de morro e/ou territórios urbanos vulneráveis na região metropolitana de Pernambuco. Número do empenho: 2026NE000167; Data do empenho: 05/03/2026. Valor do empenho: R$ 2.091.483,10. Valor global do contrato: R$ 16.171.201,68. Prazo de vigência: 570 (quinhentos e setenta) dias, a contar da assinatura do contrato. Assinatura: 09/03/2026. Contratante: SECRETARIA DE DESENVOLVIMENTO URBANO E HABITAÇÃO DE PERNAMBUCO. **FRANCISCO CARLOS DE SENA JUNIOR** – SECRETÁRIO EXECUTIVO DE OBRAS DE DESENVOLVIMENTO URBANO.

SECRETARIA DE EDUCAÇÃO

1° TERMO ADITIVO AO CONTRATO DE EXECUÇÃO DE OBRAS DE ENGENHARIA **Nº 0254/2025-SEE**. CONTRATADA: **CONSTRUTORA AURELIO E SERVIÇOS LTDA**. CNPJ: nº 19.703.302/0001-54. OBJETO: Termo Aditivo de Prazo de vigência e de execução pelo período de 120 (cento e vinte) dias. 07/06/2026 a 05/10/2026. EXECUÇÃO: 15/02/2026 a 14/06/2026. DATA DE ASSINATURA: 11 de março de 2026.

DECISÃO

SECRETARIA DE EDUCAÇÃO decide aplicar pela responsabilização da **GLOBAL HOUSE EIRELI**, CNPJ/MF: **13.611.287/0001-38**, e penalizá-la de multa no valor de R$ 10.000,00 (dez mil reais), e impedimento de Licitar e Contratar com o Estado de Pernambuco e o descredenciamento do Sistema de Cadastro de Fornecedores do Estado de Pernambuco – CADFOR/PE pelo período de 06 (seis) meses, por desrespeitar os 6.1.1, 6.1.3, 8.1, 8.2, 8.3 da Ata de Registro de Preços nº 002/2021-SEDUC/PE enquadrando-se no que dispõe o art. 7º da Lei 10.520/2002 e o Art. 21 do Decreto nº 42.191/2015. Conforme instruído os autos do Processo Administrativo **039/2022 - CPAAP II**. Recife, 10 de março de 2026 – GILSON JOSÉ MONTEIRO FILHO - Secretário de Educação.

SECRETARIA DE EDUCAÇÃO decide aplicar pela responsabilização **da MN PLÁSTICOS & TNT LTDA**, CNPJ/MF**: 30.701.951/0001-59**, e penalizá-la com multa no valor de R$ 2.084,52 (dois mil, oitenta e quatro reais e cinquenta e dois centavos) cumulada com a penalidade de impedimento de Licitar e Contratar com o Estado de Pernambuco e o descredenciamento do Sistema de Cadastro de Fornecedores do Estado de Pernambuco – CADFOR/PE **pelo período de 01 (mês) mês**, por descumprir o item 12.5.3 do edital enquadrando-se no que dispõe o art. 7º da Lei 10.520/2002 e o Art. 21 do Decreto nº 42.191/2015. Conforme instruído os autos do Processo Administrativo 19/2021- CPAAP II. Recife, 10 de março de 2026 – GILSON JOSÉ MONTEIRO FILHO - Secretário de Educação.

SECRETARIA DA FAZENDA

AVISO DE ABERTURA
Processo nº 0001.2026.CC-PROF-II.PE.0001.PROFISCO

Objeto: Formação de Ata de Registro de Preços para contratação eventual de licenças dos softwares (e seus respectivos serviços de suporte) necessários à operacionalização da infraestrutura de contingência do Datacenter da SEFAZ (Edf. San Rafael) no Datacenter da ATI, conforme especificações e quantitativos previstos no Termo de Referência, Anexo I do Edital. Valor total estimado: R$ 712.993,35. Propostas até: 27/03/2026 às 09h30min. Abertura da Proposta: 27/03/2026, às 9h35min Início da Disputa: 27/03/2026 às 10h. Horário de Brasília. O edital, na íntegra, está disponível no site www.peintegrado.pe.gov.br. Recomenda-se que os licitantes iniciem a sessão de abertura da licitação com todos os documentos necessários à classificação/habilitação previamente digitalizados. Outras informações pelo e-mail: ccprofisco2@sefaz.pe.gov.br. Recife, 11/03/2026. **Maria Gorete Mendonça Brandt** – Pregoeira CCPROFISCOII.

SECRETARIA DE SAUDE

EXTRATO DE ARP

PROC. LICITATÓRIO Nº **4788.2025.AC-45.PE.0622.SAD.FES-PE** PREGÃO ELETRÔNICO PARA REGISTRO DE PREÇOS Nº 90622/2025 (COMPRAS.GOV) - OBJ: Registro de Preços tem como objeto a aquisição eventual de Dispositivos Médicos do tipo EQUIPAMENTO MÉDICO (APARELHOS PARA MEDIÇÃO DE EMISSÕES OTOACÚSTICAS).Emp: **CR MONTEIRO PINTO APARELHOS AUDITIVOS LTDA** - ITEM: 01- Valor total dos itens R$ **932.250,00** Recife,11/03/2026. Renan Carlos Freitas da Silva - Secretario Executiva de Vigilância em Saúde e Atenção Primária (SEVSAP)

SECRETARIA DE SAUDE

EXTRATO DE TERMO ADITIVO/CONVÊNIO/TERMO DE REPASSE E DE COMPROMISSO

17º TERMO ADITIVO AO CONTRATO DE GESTÃO Nº018/2022.CONTRATADA: Fundação Gestão Hospitalar Martiniano Fernandes – FGH.CNPJ/MF: 09.039.744/0008-60 Objeto:Prorrogação do prazo de vigência e repactuação das metas e indicadores.Vigência:04/03/2026 e termo final equivalente ao término da vigência do Contrato.Data da Assinatura:04/03/2026SEI:2300002776.000023/2026-94

CONVÊNIO DE COOPERAÇÃO TÉCNICA PARA ESTÁGIO CURRICULAR Nº010/2026.CONCEDENTE:Secretaria Estadual de Saúde.CONVENENTE:RCF Cursos Técnicos LTDA. CNPJ/MF 07.667.254/0001-07.Objeto:Concessão de até 40 (quarenta) vagas para Curso Técnico de Enfermagem e até 06 (seis) vagas para Curso Técnico de Radiologia e 06(seis)vagas para o curso de Técnico em Análises Clínicas.Vigência:05 anos(04/03/26 até 03/03/2031).Data da assinatura:04/03/2026. SEI:2300000158.000185/2026-84

12º TERMO ADITIVO AO CONTRATO DE GESTÃO Nº 017/2022. CONTRATADA: Fundação Gestão Hospitalar Martiniano Fernandes-FGH.CNPJ/MF: 09.039.744/0027-23. Objeto:Prorrogação do prazo de vigência e repactuação das metas e Indicadores.Vigência:04/03/2026 e termo final equivalente ao término da vigência do Contrato.Data da Assinatura:04/03/2026SEI: 2300002776.000028/2026-17

3º TERMO ADITIVO AO CONTRATO DE GESTÃO Nº 001/2024. CONTRATADA: Associação Beneficente Cisne - Instituto Cisne de Ensino e Pesquisa-ICEPES.CNPJ/MF: 56.322.696/0001-27. Objeto:Prorrogação do prazo de vigência e repactuação das metas e Indicadores.Vigência:04/03/2026 e termo final equivalente ao término da vigência do Contrato.Data da Assinatura:04/03/2026SEI:2300002776.000011/2026-60

15º TERMO ADITIVO AO CONTRATO DE GESTÃO Nº 002/2020.CONTRATADA:Instituto Social das Medianeiras da Paz.CNPJ/M:10.739.225/0017-85.Objeto:Prorrogação do prazo de vigência e repactuação das metas e Indicadores. Vigência:04/03/2026 e termo final equivalente ao término da vigência do Contrato.Data da Assinatura:04/03/2026.SEI: 2300002776.000010/2026-15

13º TERMO ADITIVO AO CONTRATO DE GESTÃO Nº 014/2022. CONTRATADA:Fundação Manoel da Silva Almeida(Hospital Ermírio Coutinho).CNPJ/MF:09.767.633/0003-66.Objeto:adequação do Contrato de Gestão à regulamentação introduzida pela Portaria SES/PE nº091/2022.Vigência:04/03/2026 e termo final equivalente ao término da vigência do Contrato.Data da Assinatura:04/03/2026.SEI:2300002776.000036/2026-63

17º TERMO ADITIVO AO CONTRATO DE GESTÃO Nº003/2022. CONTRATADA:Fundação Manoel da Silva Almeida(UPA Paulista). CNPJ/MF: 09.767.633/0010-95.Objeto:adequação do Contrato de Gestão à regulamentação introduzida pela Portaria SES/PE nº091/2022.Vigência:04/03/2026 e termo final equivalente ao término da vigência do Contrato.Data da Assinatura:04/03/2026. SEI:2300002776.000027/2026-72

15º TERMO ADITIVO AO CONTRATO DE GESTÃO Nº011/2022. CONTRATADA:Fundação Manoel da Silva Almeida(UPA Caruaru). CNPJ/M: 09.767.633/0012-57.Objeto:adequação do Contrato de Gestão à regulamentação introduzida pela Portaria SES/PE nº091/2022.Vigência:04/03/2026 e termo final equivalente ao término da vigência do Contrato.Data da Assinatura:04/03/2026. SEI:2300002776.000032/2026-85

20º TERMO ADITIVO AO CONTRATO DE GESTÃO Nº 010/2022. CONTRATADA:Fundação Manoel da Silva Almeida(UPAE Engenho Velho).CNPJ/MF:09.767.633/0009-51. Objeto:adequação do Contrato de Gestão à regulamentação introduzida pela Portaria SES/PE nº091/2022.Vigência:04/03/2026 e termo final equivalente ao término da vigência do Contrato.Data da Assinatura:04/03/2026.SEI:2300002776.000030/2026-96

17º TERMO ADITIVO AO CONTRATO DE GESTÃO Nº 019/2022. CONTRATADA:Fundação Manoel da Silva Almeida(Hospital Regional de Palmares Dr. Sílvio Magalhães). CNPJ/MF:09.767.633/0004-47.Objeto:adequação do Contrato de Gestão à regulamentação introduzida pela Portaria SES/PE nº091/2022.Vigência:04/03/2026 e termo final equivalente ao término da vigência do Contrato.Data da Assinatura:04/03/2026. SEI:2300002776.000035/2026-19

16º TERMO ADITIVO AO CONTRATO DE GESTÃO Nº001/2022. CONTRATADA:Instituto Social das Medianeiras da Paz(UPA Olinda).CNPJ/MF:10.739.225/0021-61.Objeto:adequação do Contrato de Gestão à regulamentação introduzida pela Portaria SES/PE nº091/2022.Vigência:04/03/2026 e termo final equivalente ao término da vigência do Contrato.Data da Assinatura:04/03/2026. SEI:2300002776.000012/2026-12

14º TERMO ADITIVO AO CONTRATO DE GESTÃO Nº023/2022. CONTRATADA:Fundação Gestão Hospitalar Martiniano Fernandes(Hospital Miguel Arraes).CNPJ/MF:09.039.744/0002-75.Objeto:adequação do Contrato de Gestão à regulamentação introduzida pela Portaria SES/PE nº091/2022.Vigência:04/03/2026 e termo final equivalente ao término da vigência do Contrato.Data da Assinatura:04/03/2026.SEI:2300002776.000034/2026-74

17º TERMO ADITIVO AO CONTRATO DE GESTÃO Nº003/2021. CONTRATADA:Associação de Proteção a Maternidade e Infância Ubaíra-S3(UPA Imbiribeira). CNPJ/MF: 14.284.483/0003-70. Objeto: adequação do Contrato de Gestão à regulamentação introduzida pela Portaria SES/PE nº091/2022.Vigência:04/03/2026 e termo final equivalente ao término da vigência do Contrato.Data da Assinatura:04/03/2026.SEI:2300002776.000004/2026-68

7º TERMO ADITIVO AO CONTRATO DE GESTÃO Nº020/2022. CONTRATADA:Sociedade Pernambucana de Combate ao Câncer(UPAE Palmares) CNPJ/MF:10.894.988/0001-33. Objeto:adequação do Contrato de Gestão à regulamentação introduzida pela Portaria SES/PE nº091/2022.Vigência:04/03/2026 e termo final equivalente ao término da vigência do Contrato.Data da Assinatura:04/03/2026.SEI:2300002776.000005/2026-11

18º TERMO ADITIVO AO CONTRATO DE GESTÃO Nº025/2022. CONTRATADA:Hospital do Tricentenário(Hospital do Sertão Governador Eduardo Campos).CNPJ/MF:10.583.920/0011-05. Objeto:adequação do Contrato de Gestão à regulamentação introduzida pela Portaria SES/PE nº091/2022.Vigência:04/03/2026 e termo final equivalente ao término da vigência do Contrato.Data da Assinatura:04/03/2026.SEI:2300002776.000024/2026-39

40º TERMO ADITIVO AO CONTRATO DE GESTÃO Nº002/2021. CONTRATADA:Instituto Social Medianeiras da Paz(Hospital Regional Fernando Bezerra).CNPJ/MF:10.739.225/0018-66. Objeto:adequação do Contrato de Gestão à regulamentação introduzida pela Portaria SES/PE nº091/2022.Vigência:04/03/2026 e termo final equivalente ao término da vigência do Contrato.Data da Assinatura:04/03/2026.SEI:2300002776.000014/2026-01

TERMO DE REPASSE E DE COMPROMISSO.INTERESSADO: Instituto do Fígado e Transplante de Pernambuco.CNPJ/MF: 07.421.280/0001-50.Objeto:repasse de recursos financeiros do Piso Salarial Nacional do Enfermeiro,do Técnico de Enfermagem,do Auxiliar de Enfermagem e da Parteira.Valor Estimado:R$286,00. Vigência:12 meses,com efeitos retroativos a 1º de janeiro de 2026. Data da Assinatura:09/03/2026.SEI:2300000063.000433/2026-46

TERMO DE RERRATIFICAÇÃO AOS TERMOS ADITIVOS DO CONTRATO DE GESTÃO Nº027/2022.CONVENENTE:Instituto Social Medianeiras da Paz. CNPJ/MF: 10.739.225/0018-66. Objeto: correção da numeração de Termos Aditivos ao Contrato nº 027/2022.Data da assinatura:09/03/2026.SEI: 2300000029.001622/2025-71

TERMO DE REPASSE E DE COMPROMISSO AO CONTRATO DE GESTÃO Nº003/2025.INTERESSADO:Sociedade Pernambucana de Combate ao Câncer(UPAE Arcoverde). CNPJ/MF:10.894.988/0002-14.Objeto:repasse de recursos

financeiros do Piso Salarial Nacional do Enfermeiro,do Técnico de Enfermagem,do Auxiliar de Enfermagem e da Parteira. Valor Estimado:R$ 46.670,95.Vigência:06meses,com efeitos retroativos a 1º de janeiro de 2026.Data da Assinatura:09/03/2026. SEI:2300000302.000062/2026-32

Publicações Municipais

PREFEITURA MUNICIPAL DE BOM CONSELHO

AVISO DO EDITAL DE PREGÃO ELETRÔNICO Nº 004/2026. OBJETO: Registro de preços para eventual e futura aquisição de gêneros alimentícios para alimentação escolar do ano letivo de 2026, atendendo as necessidades nutricionais previstas pelo Programa Nacional de Alimentação escolar (PNAE), para atender as demandas da Secretaria Municipal de Educação de Bom Conselho/PE. Tipo: Menor preço por item. Modo de disputa: aberto. Tratamento Favorecido ME/EPP/EQUIPARADAS: Sim. Data da sessão Pública: 25 de Março de 2026, às 10h00min. (Horário de Brasília). Local: Banco Nacional de Compras- BNC. Valor global estimado R$ 5.196.278,70 (Cinco milhões, cento e noventa e seis mil, duzentos e setenta e oito reais e setenta centavos). Os editais encontram-se à disposição dos interessados através da plataforma eletrônica do BNC. Dúvidas através do e-mail: (licitacoesbomconselhope@gmail.com). Bom Conselho, 11 de Março de 2026. Thomaz Rendy José Nobre da Silva Marques- Pregoeiro.

PREFEITURA MUNICIPAL DE SÃO JOSÉ DO EGITO

EXTRATO DE ATA DE REGISTRO DE PREÇOS PREGÃO E. Nº 00003/2026. OBJETO: Registro de Preços para eventual e futura Contratação de Empresa Especializada para Prestação de Serviços Médicos de Diagnósticos por Imagem (Endoscopia, Cardiologia e Ultrassonografia), Consultas, Exames e Procedimentos Médicos Complementares e Especializados de Atenção Básica, Média e Alta Complexidade, a serem realizados, exclusivamente, em Unidade Móvel Itinerante, com emissão de Laudos e Insumos inclusos, visando atender ao Fundo Municipal de Saúde. VIGÊNCIA: até 11/03/2027. PARTES: Fundo Municipal de Saúde e: ARP Nº RP 000012026 - 11.03.26 - INSTITUTO SAUDE EXPRESS - R$ 997.800,00. **EXTRATO DE CONTRATO Nº: 00003/2026 PREGÃO E. Nº 00003/2026** Processo Nº: 004/2026. DOTAÇÃO: Fundo Municipal de Saúde Recursos Federais, Recursos Municipais e/ou Recursos Estaduais Emenda Parlamentar e/ou Convênios Dotação prevista no QDD2026. Contratado: Instituto Saude Express. CNPJ: 58.694.763/0001-60. Valor R$997.800,00. Vigência: de 11/03/2026 a 11/03/2027. São José do Egito, 11/03/2026. Hugo Leonardo Valadares Rabelo. Secretário Municipal de Saúde. **AVISO DE LICITAÇÃO Processo Nº: 020/2026 Concorrência Eletrônica Nº 00002/2026.** Contratação de Empresa Especializada para prestação de serviços de Reforma e Ampliação do Complexo Esportivo Municipal, conforme Emenda Parlamentar Estadual nº 210/2025, período de 06 meses, para atender a Secretaria Municipal de Viação e Obras. Valor: R$422.506,22. Abertura da sessão pública: 08:05h do dia 07/04/2026. Início da fase de lances: para ocorrer nessa mesma sessão pública. No site https://www.portaldecompraspublicas.com.br/. Edital e anexos no mesmo endereço eletrônico da sessão de abertura; pelos sites: www.saojosedoegito.pe.gov.br; www.gov.br/pncp ou Fone: (87) 3844–1144, as 08h Às 12h e das 14h Às 18h dos dias úteis. São José do Egito, 11/03/2026. Luis Antônio Pereira da Silva. Presidente da Comissão.

PREFEITURA MUNICIPAL DE SERRA TALHADA

AVISOS DE LICITAÇÃO. PROCESSO LICITATÓRIO Nº 045/2026. PREGÃO ELETRÔNICO Nº 026/2026 - Aquisição. Secretaria de Saúde. Objeto: Aquisição de Gêneros Alimentícios destinados a Secretária de Saúde Data da Abertura: 26 de março de 2026, às 08:00h. Valor estimado: R$ 630.759,15 (seiscentos e trinta mil setecentos e cinquenta e nove reais e quinze centavos. **PROCESSO LICITATÓRIO Nº 046/2026. CHAMADA PÚBLICA Nº 002/2026** - Aquisição. Secretaria de Educação. Objeto: Aquisição parcelada de Gêneros Alimentícios da Agricultura Familiar para o atendimento ao Programa Nacional de Alimentação Escolar - PNAE. Valor estimado: R$ 1.263.748,63 (um milhão duzentos e sessenta e três mil setecentos e quarenta e oito reais e sessenta e três centavos). Data de Credenciamento: 10 de março de 2026 a 10 de março de 2027. **PROCESSO LICITATÓRIO Nº 047/2026. PREGÃO ELETRÔNICO Nº 027/2026** - Serviço. Secretaria de Educação. Objeto: Contratação de Empresa Especializada para Impressão Materiais Gráficos Diversos e de Avaliações Diagnósticas, Formativas 1, 2, 3 e Saída do Primeiro ao Nono Ano da Rede Municipal de ensino Ano Letivo 2026. Data da Abertura: 26 de março de 2026, às 13:00h. Valor estimado: R$ 177.432,00 (cento e setenta e sete mil quatrocentos e trinta e dois reais). **Informações:** Segunda a Sexta – feira, de 08:00 às 13:00h. Rua Agostinho Nunes de Magalhães, 125, Nossa Senhora da Penha, Serra Talhada – PE. E-mail: cplserratalhada2026@gmail.com e cplserratalhada@serratalhada.pe.gov.br. Armando Lima Júnior - Agente de Contratação. Editais disponível em www.portalserratalhada.com.br

Publicações Particulares

EDITAL DE CONVOCAÇÃO

AUDIÊNCIA PÚBLICA SOBRE O EIA/ RIMA
DO EMPREENDIMENTO SERROTE DA PEDRA PRETA

A AGÊNCIA ESTADUAL DE MEIO AMBIENTE – CPRH, nos termos em que dispõe a Constituição Estadual e a Resolução do CONAMA Nº 09, de 03 de dezembro de 1987, convoca a comunidade em geral para participar da Audiência Pública referente ao Estudo e ao Relatório de Impacto Ambiental – EIA/RIMA (CPRH-001234/2024) do empreendimento Serrote da Pedra Preta, pretendido pela Ativa Mineração Spe S/A., para ser implantado no município de Floresta – PE. A Audiência Pública será realizada no dia 18 de março de 2026, às 9 horas, no Auditório Dom Francisco Xavier, localizado na Rua Joaquim Alencar Jardim, s/n – Centro - Floresta – PE. A CPRH informa que os documentos EIA e RIMA encontram-se disponíveis para consulta, no seu endereço eletrônico: **www.cprh.pe.gov.br.**

Recife, 11 de março de 2026.

José de Anchieta dos Santos
Diretor-Presidente da CPRH

MULTIHEMO SERVIÇOS MÉDICOS S.A.

CNPJ 03.559.174/0001-87 - NIRE 2630002277-0
Edital de 1ª Convocação para a Assembleia Geral de Debenturistas da 1ª (Primeira) Emissão de Debêntures Simples, não Conversíveis em Ações, da Espécie Quirografária, com Garantia Adicional Fidejussória, para Distribuição Pública, com Esforços Restritos, da Multihemo Serviços Médicos S.A.

Nos termos do artigo 71 da Lei n.º 6.404, de 15 de dezembro de 1976, conforme alterada, e da Cláusula 9 do "Instrumento Particular de Escritura da 1ª (Primeira) Emissão de Debêntures Simples, Não Conversíveis em Ações, da Espécie Quirografária, com Garantia Adicional Fidejussória, para Distribuição Pública, com Esforços Restritos, da Multihemo Serviços Médicos S.A.", celebrado em 16 de dezembro de 2021, entre Multihemo Serviços Médicos S.A. ("Companhia"), Oliveira Trust DTVM S.A. ("Agente Fiduciário"), e Oncoclínicas do Brasil Serviços Médicos S.A. ("Fiadora"), conforme aditado ("Escritura de Emissão"), ficam os senhores titulares da 1ª Emissão de Debêntures Simples, Não Conversíveis em Ações, da Espécie Quirografária, com Garantia Adicional Fidejussória, para Distribuição Pública, com Esforços Restritos, da Companhia ("Debêntures" e "Debenturistas", respectivamente) convocados para reunirem-se em assembleia geral de debenturistas ("Assembleia"), a se realizar em 18 de março de 2026, às 15h, de forma exclusivamente digital, através de sistema eletrônico "ALFM Easy Voting",e em atenção à Resolução da Comissão de Valores Mobiliários ("CVM") n.º 81, de 29 de março de 2022, conforme alterada ("Resolução CVM 81"), a fim de examinar, discutir e deliberar sobre a seguinte Ordem do Dia: (i) Autorizar que a Companhia realize o pagamento das parcelas referentes à Amortização do Valor Nominal Unitário e da Remuneração, originalmente previstas para 20 de março de 2026, 20 de abril de 2026 e 20 de maio de 2026, no dia 1º de junho de 2026, sem que isso configure a ocorrência do Evento de Inadimplemento previsto na Cláusula 6.1.1.1, item (i) da Escritura de Emissão, sendo que tal deliberação fica sujeita à observância de condição resolutiva, nos termos do artigo 127 da Lei n.º 10.406, de 10 de janeiro de 2002, conforme alterada ("Código Civil"), elencada a seguir ("Condição Resolutiva"). Caso a Condição Resolutiva seja verificada, esta deliberação deixará de vigorar a partir da data de sua ocorrência. A Condição Resolutiva consiste na realização, pela Companhia, pela Fiadora ou por suas Controladas (conforme definido na Escritura de Emissão), durante o período compreendido entre a data da Assembleia e 31 de maio de 2026 ("Período do Standstill"), de qualquer pagamento voluntário de principal, juros, amortização ou qualquer outra quantia devida a instituição financeira, ou a emissão de quaisquer debêntures, certificados de recebíveis imobiliários (CRI) ou quaisquer outros títulos de dívida, exceto pelo repasse de recebíveis que tenham sido previamente antecipados, bem como novas operações de antecipação de recebíveis realizadas pela Companhia, pela Fiadora ou suas Controladas e que transitem pelas contas da Companhia, da Fiadora ou de suas Controladas na respectiva data de pagamento. Ficará estabelecido que, no caso de a Companhia, da Fiadora ou suas Controladas assumirem obrigações, condicionantes, compromissos ou restrições perante quaisquer outros credores financeiros (inclusive, mas sem limitação, instituições financeiras, debenturistas de outras emissões, titulares de CRI ou de quaisquer outros títulos de dívida) durante o Período do Standstill, que sejam mais restritivas ou mais abrangentes do que a Condição Resolutiva, tais condicionantes deverão ser automaticamente estendidas aos Debenturistas em igualdade de condições (pari passu), incluindo, sem limitação, para fins da Condição Resolutiva prevista neste item (i). Na hipótese de ocorrência de qualquer evento que configure a Condição Resolutiva ou qualquer descumprimento das condições aprovadas nesta Assembleia, a Companhia deverá comunicar imediatamente o Agente Fiduciário, por escrito; (ii) Aprovar a concessão de renúncia prévia, até 31 de maio de 2026, para o (i) inadimplemento pela Companhia, pela Fiadora e/ou por qualquer de suas respectivas Controladas (ainda que na condição de garantidor), de qualquer dívida ou obrigação pecuniária no mercado financeiro ou no mercado de capitais local ou internacional, observados os termos e valores previstos na Cláusula 6.1.1.2, item (xii), da Escritura de Emissão, e sem que isso configure a ocorrência do Evento de Inadimplemento previsto na Cláusula 6.1.1.2, item (xii), da Escritura de Emissão; e (ii) vencimento antecipado de obrigação financeira da Companhia e/ou da Fiadora, oriunda de dívidas bancárias e operações de mercado de capitais, local ou internacional, observados os termos e valores previstos na Cláusula 6.1.1.1, item (x), da Escritura de Emissão, e sem que isso configure a ocorrência do Evento de Inadimplemento previsto na Cláusula 6.1.1.1, item (x), da Escritura de Emissão, sendo que tal deliberação fica sujeita à observância da Condição Resolutiva definida no item "(i)" da Ordem do Dia. Caso a Condição Resolutiva seja verificada, esta deliberação deixará de vigorar a partir da data de sua ocorrência. Na hipótese de ocorrência de qualquer evento que configure a Condição Resolutiva ou qualquer descumprimento das condições aprovadas nesta Assembleia, a Companhia deverá comunicar imediatamente o Agente Fiduciário, por escrito; (iii) Caso aprovados os itens (i) e/ou (ii) acima, aprovar a obrigação da Companhia encaminhar ao Agente Fiduciário, durante Período de Standstill, uma declaração assinada por seus representantes legais, com periodicidade semanal, atestando a não ocorrência de qualquer das hipóteses que configurem a Condição Resolutiva, sendo certo que o Agente Fiduciário poderá confiar integralmente nas declarações, informações e documentos fornecidos pela Companhia nos termos desta deliberação, não lhe sendo exigível a realização de verificação, auditoria ou investigação independente acerca das informações prestadas; e (iv) Autorizar que o Agente Fiduciário e a Companhia pratiquem todos os atos, tomem todas as providências e adotem todas as medidas necessárias à formalização, efetivação e administração das deliberações eventualmente aprovadas na Assembleia. Esclarece-se aos Senhores Debenturistas que as matérias constantes da Ordem do Dia em deliberação na presente Assembleia, bem como em eventuais reaberturas, observarão estritamente o quórum de deliberação previsto na Cláusulas (i) 9.4.3 da Escritura de Emissão para a deliberação prevista no item (i) acima; e (ii) 6.3.1 da Escritura de Emissão para a deliberação prevista no item (ii) acima Termos iniciados por letra maiúscula utilizados neste Edital de Convocação e que não estiverem aqui definidos têm o significado que lhes foi atribuído na Escritura de Emissão. Informações adicionais sobre a Assembleia e as matérias constantes da Ordem do Dia podem ser obtidas junto à Companhia (em sua sede e por meio de seu canal de relacionamento com investidores) e/ou ao Agente Fiduciário (por meio de seu website https://www.oliveiratrust.com.br/ ou solicitação via e-mail para af.assembleias@oliveiratrust.com.br). O Debenturista que desejar participar da Assembleia deverá acessar website específico para a Assembleia da Companhia no endereço (https://easyvoting.alfm.adv.br/acionista.wpconsentimento.aspx?CtxW0jdnQS4JAgUx1hIBxSkKuewd9-3V_4M7LqMSTH2KepJnAEcKy80b-61Luh_G), preencher o seu cadastro e anexar todos os documentos necessários para sua habilitação para participação e/ou votação na Assembleia, preferencialmente com antecedência mínima de 2 (dois) dias antes da data de realização da Assembleia, na forma do disposto no artigo 72, parágrafo primeiro da Resolução CVM 81, os seguintes documentos: (i) quando pessoa física, documento de identidade; (ii) quando pessoa jurídica, (a) último estatuto social ou contrato social consolidado, devidamente registrado na junta comercial competente; (b) documentos societários que comprovem a representação legal do Debenturista; e (c) documento de identidade válido com foto do representante legal; (iii) quando fundo de investimento, (a) último regulamento consolidado do fundo; (b) estatuto ou contrato social do seu administrador ou gestor, conforme o caso, observada a política de voto do fundo e documentos societários que comprovem os poderes de representação; e (c) documento de identidade válido com foto do representante legal; e (iv) quando for representado por procurador, procuração com poderes específicos para sua representação na Assembleia, obedecidas as condições legais. Nos termos do artigo 73 e seguintes da Resolução CVM 81, serão admitidos o envio de instrução de voto previamente à realização da Assembleia, bem como a participação e o voto durante a Assembleia por meio do sistema eletrônico ou plataforma "ALFM Easy Voting". O modelo do documento para instrução de voto à distância e as informações completas estão disponíveis no website da Companhia: https://ri.grupooncoclinicas.com/. São Paulo, 10 de março de 2026. Multihemo Serviços Médicos S.A.0

ANTES QUE AS PALAVRAS TE ESQUEÇAM
DE LEONARDO TONUS

Um romance epistolar sobre exílio, memória e solidão, em que cartas refletem a condição humana.
Garanta o seu exemplar, um lançamento da Cepe Editora!

cepe editora

livraria.cepe.com.br