Нейрон

КООРДИНАЦИОННЫЙ ЦЕНТР ПРАВИТЕЛЬСТВА РОССИЙСКОЙ ФЕДЕРАЦИИ

Памятка по работе в «Нейрон»

сравнение материалов стратегических сессий

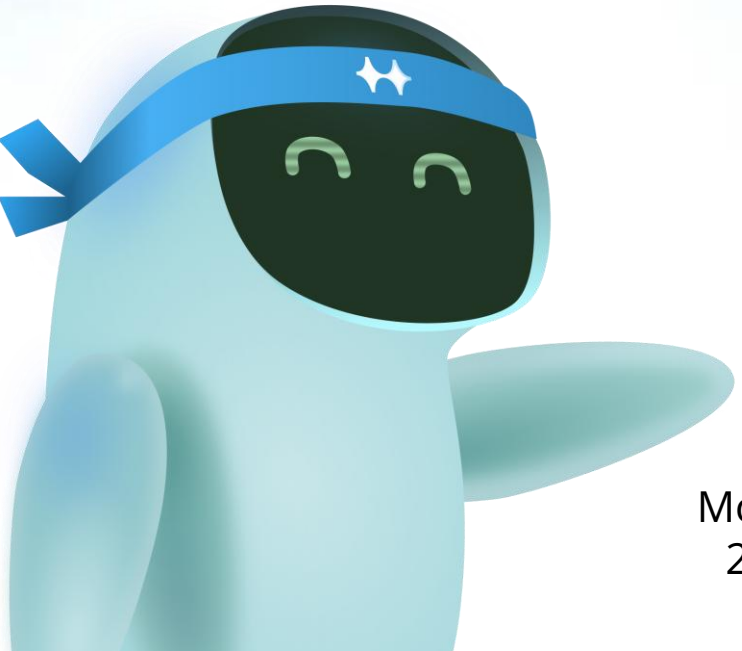

Москва
2026

Нейрон

1

КАК ЗАЙТИ В СИСТЕМУ?

Перейдите по прямой ссылке

2

КАК ПОЛУЧИТЬ ДОСТУП К ИИ-ПОМОЩНИКУ?

Для доступа к новому Нейрону – заполните форму ссылке

Логин и пароль для входа в систему будет направлен на указанный в заявке адрес электронной почты

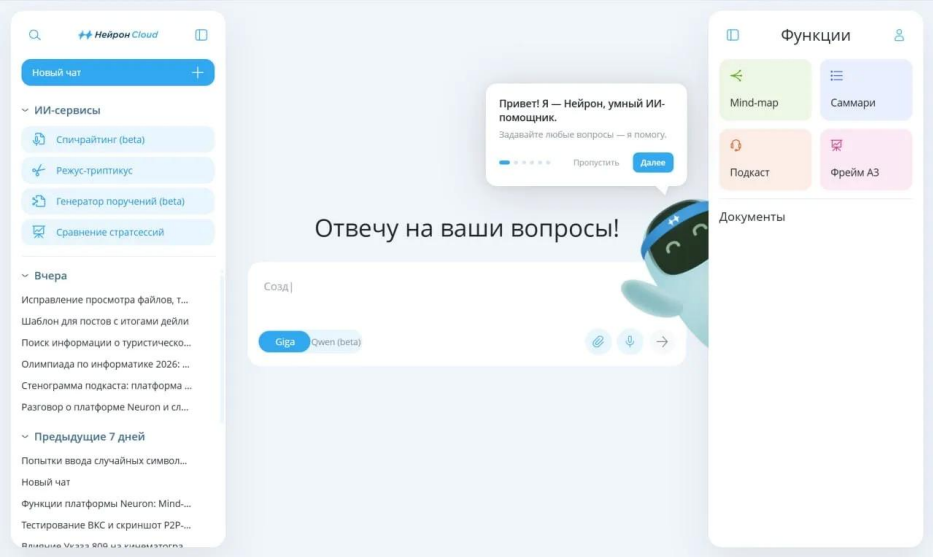

Нейрон

ПРОЦЕСС СРАВНЕНИЯ МАТЕРИАЛОВ

1. Получить от курирующего эксперта СГ пул задач по сравнению материалов
2. Запросить у курирующего эксперта СГ библиотеку материалов для сравнения*
3. После получения итогового пакета материалов СС (пятница 18.00) запустить процесс сравнения пакета документов через ИИ-сервис с учетом рекомендаций эксперта СГ
4. Провести анализ результатов сравнения ИИ-сервиса
5. Удалить результаты, в которых найдены ошибки
6. Передать проанализированный и очищенный результат сравнения эксперту СГ и ответственному ФОИВу до проведения генерального прогона

** Если требуются дополнительные материалы*

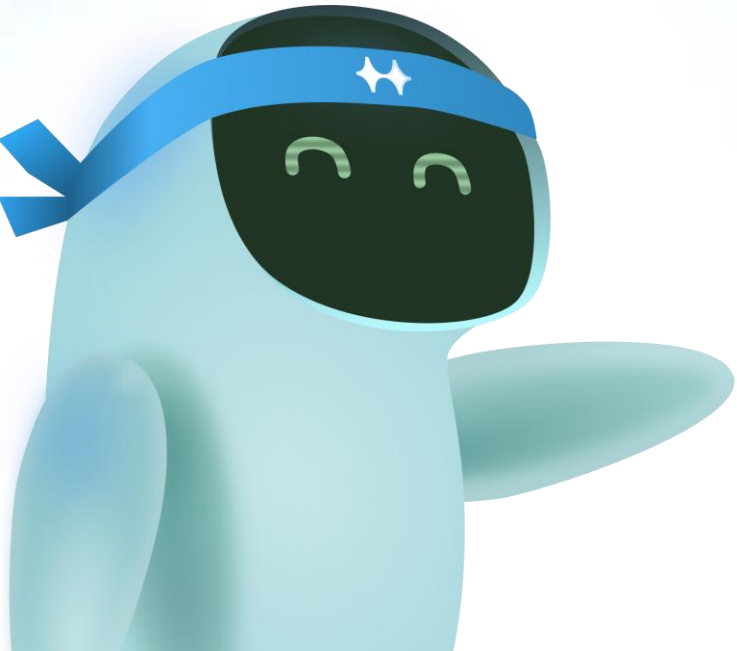

Нейрон

КАК ЗАГРУЗИТЬ МАТЕРИАЛЫ ДЛЯ СРАВНЕНИЯ?

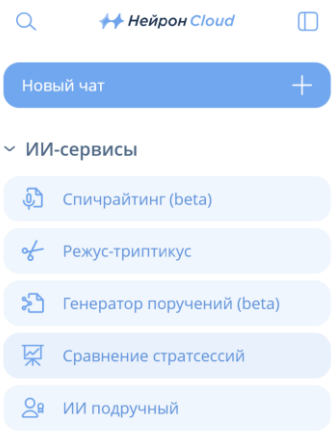

1 На главной странице слева отображаются все доступные ИИ-сервисы

2 Выберете ИИ-сервис «Сравнение стратсессий»

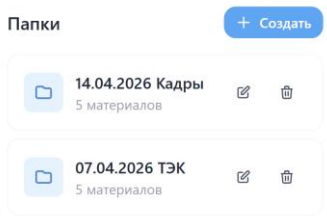

3 Создайте папку для загрузки материалов

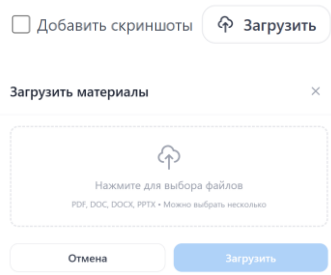

4 Загрузите материалы стратсессии с учетом рекомендаций эксперта СГ

Поддерживаемые форматы: pdf, doc, docx, pptx

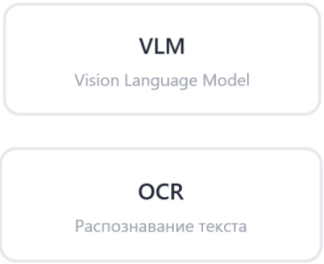

5 Выберите способ обработки файлов при загрузке материалов:
Презентации – VLM
Текстовые файлы - OCR

Нейрон

КАК ЗАПУСТИТЬ СРАВНЕНИЕ МАТЕРИАЛОВ?

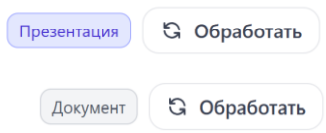

1 После загрузки файлов выберите тип документа и нажмите «Обработать»

Обработка 1 файла длится около 30 минут

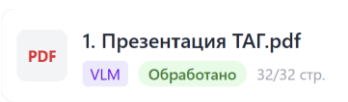

2 После завершения обработки появится значок «Обработано»

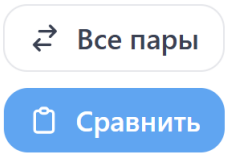

3 Для сравнения всех загруженных материалов друг с другом необходимо выбрать «Все пары»

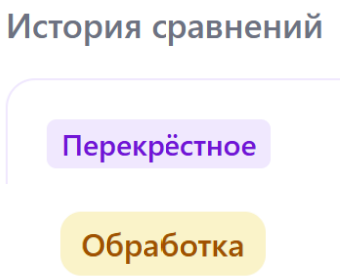

4 Результаты сравнения и его статус можно увидеть в «Истории сравнения»

Статус «обработка» - идет проверка

Статус «обработано» - сравнение завершено

Сравнение материалов длится около 2 часов

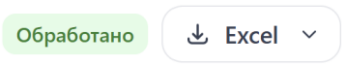

5 Для скачивания результатов сравнения нажмите на кнопку «Excel» и выберите сравнение с основным материалом стратсессии

Нейрон

КАК ПРОВОДИТЬ АНАЛИЗ МАТЕРИАЛОВ?

1 Анализ результатов сравнения необходимо проводить по колонке «Результат сравнения» и статусами «противоречит» и «частично»

Пояснение к результату

2 По итогам анализа все выявленные ошибки и несоответствия отразите в созданной колонке «Комментарий»*

** Добавьте ее самостоятельно после колонки «Пояснения к результату»*

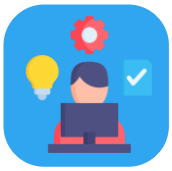

3 Итог проведенного анализа направьте Егоровой Ксении для отработки ошибок совместно с командой ИИ

4 Удалите все выявленные ошибочные выводы и направьте очищенную таблицу Excel в чат с собакой и ответственному ФОИВу до проведения ген.прогона для устранения замечаний

В случае отсутствия верных выводов по итогам сравнения ИИ-сервиса данный шаг исключается

Нейрон

КОНТАКТНАЯ ИНФОРМАЦИЯ

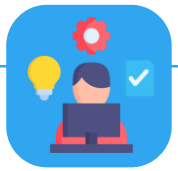

Проектная группа

Егорова Ксения

+7 (915) 554-00-50

В части сутевых вопросов по результату анализа сравнения материалов ИИ-сервисом

Команда ИИ

Басанский Денис

+7 (916) 956-29-10
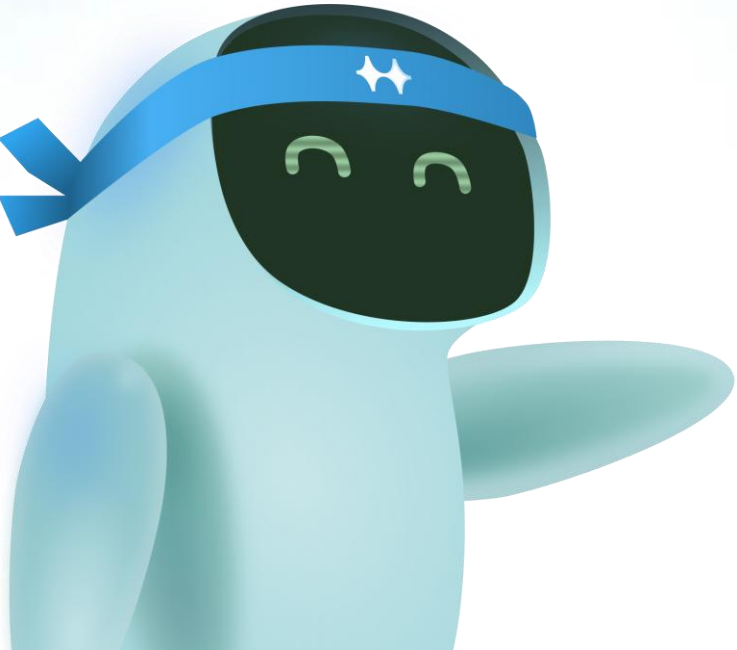
В случае возникновения технических ошибок