SECOND BRAIN

Guia do PARA

Organize seu conhecimento com o método PARA. Capture, processe e integre suas ideias num só lugar.

Versão 1.0 — Março 2026

Índice

01 O que é o PARA?

02 Primeiros passos

03 O Dashboard

04 Capturando notas

05 Triagem da Inbox

06 Projetos e Kanban

07 Áreas de responsabilidade

08 Recursos

09 Arquivo

10 Recursos de IA

11 Atalhos e dicas

01 O que é o PARA?

O PARA é um método de organização criado por Tiago Forte que divide toda a sua informação em quatro categorias. O Second Brain implementa esse método num ambiente digital focado e tranquilo.

🎯

Projetos

Iniciativas com prazo e objetivo definidos. Têm início, meio e fim. Ex: "Lançar site", "Preparar apresentação".

🔄

Áreas

Responsabilidades contínuas sem prazo final. Requerem manutenção constante. Ex: "Saúde", "Finanças", "Carreira".

📚

Recursos

Tópicos de interesse e referência. Informações úteis que você coleciona. Ex: "Receitas", "Design patterns", "Marketing".

📦

Arquivo

Itens inativos das outras categorias. Projetos concluídos, notas que não precisam mais de atenção.

O fluxo do conhecimento

Toda informação entra pela Inbox e depois é triada para uma das quatro categorias:

📥 Captura → 📋 Inbox → 🔍 Triagem → 📂 PARA

Dica

Não se preocupe em classificar na hora de capturar. O importante é registrar a ideia rapidamente. A triagem vem depois!

02 Primeiros passos

Comece a usar o Second Brain em poucos minutos.

1. **Crie sua conta**
   Acesse a página inicial e clique em "Começar". Faça o cadastro com seu e-mail ou conta Google.

2. **Workspace automático**
   Ao criar a conta, um workspace pessoal é criado automaticamente. É o seu espaço de trabalho onde tudo será organizado.

3. **Explore o Dashboard**
   Após o login, você cai direto no Dashboard. Ele mostra um resumo de tudo: inventário PARA, inbox, projetos ativos e notas recentes.

4. **Capture sua primeira nota**
   Clique no botão "Nova nota" no Dashboard. Escreva qualquer pensamento — ele vai para a Inbox automaticamente.

5. **Faça sua primeira triagem**
   No painel da Inbox do Dashboard, arraste sua nota para a categoria adequada (Projeto, Área, Recurso ou Arquivo).

> **Dica**
> A barra lateral esquerda é sua navegação principal. Use-a para acessar rapidamente o Dashboard, Projetos, Áreas, Recursos e Arquivo.

03 O Dashboard

O Dashboard é o centro de comando do seu Second Brain. Tudo que você precisa está acessível num único lugar.

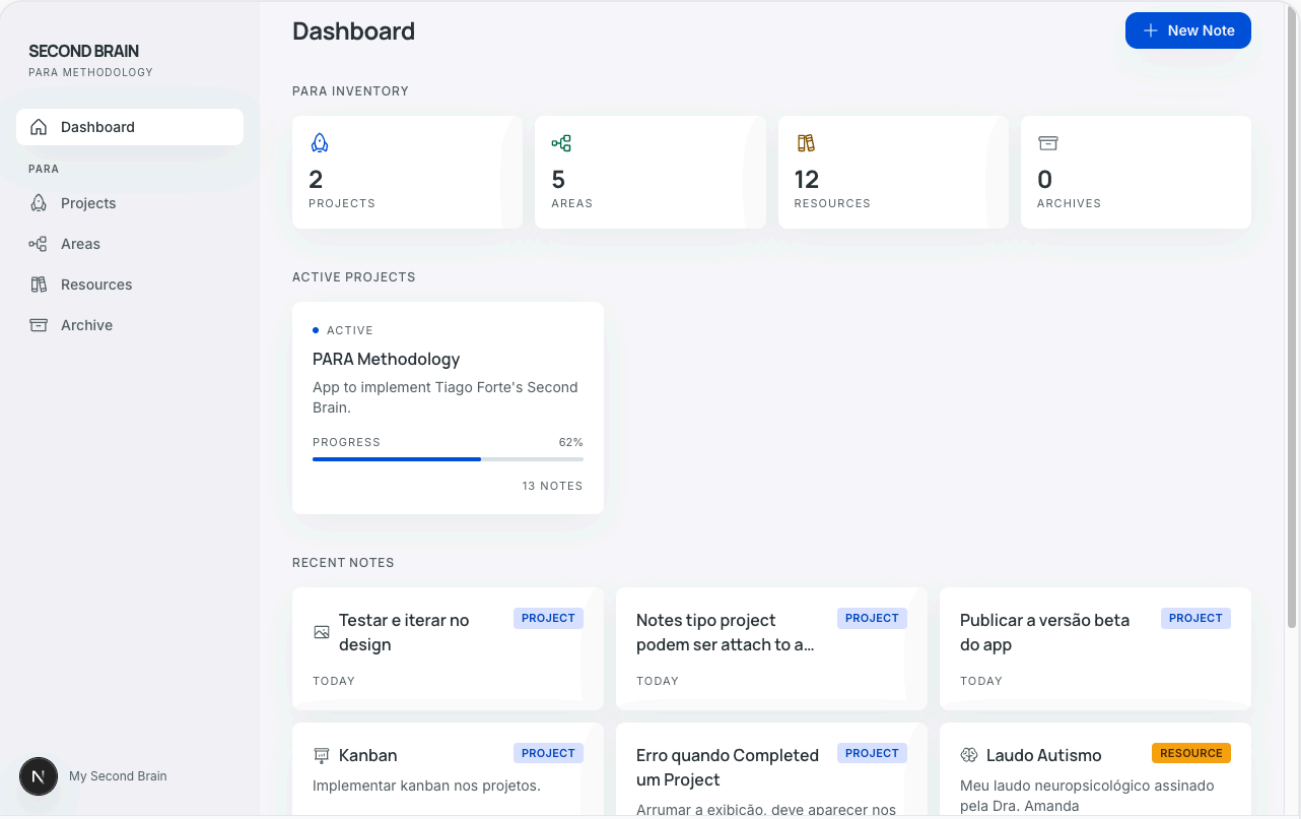

Dashboard — Inventário PARA, projetos ativos e notas recentes

Inventário PARA

No topo, quatro cartões mostram a quantidade de itens em cada categoria. Use como termômetro para entender o estado do seu workspace:

- Número total de Projetos ativos
- Número total de Áreas de responsabilidade
- Número total de Recursos na biblioteca
- Número total de itens no Arquivo

Projetos ativos e notas recentes

Na parte inferior, o Dashboard exibe até 6 projetos ativos recentes e as 8 notas mais recentemente editadas, permitindo acesso rápido ao que importa.

04 Capturando notas

Notas são a unidade fundamental do Second Brain. Capture qualquer pensamento, ideia ou informação rapidamente.

Criando uma nota

1. **Clique em "Nova nota"**
   Disponível no Dashboard ou na barra lateral. A nota é criada automaticamente na categoria Inbox.

2. **Escreva o título**
   Dê um nome descritivo. Você também pode escolher um ícone personalizado clicando no emoji ao lado do título.

3. **Escreva o conteúdo**
   O editor suporta texto rico no estilo Notion: títulos, listas, tabelas, negrito, itálico e muito mais. Use o comando `/` para acessar opções de formatação.

4. **Salve com `Ctrl` + `S`**
   O app indica quando há mudanças não salvas. Use o atalho de teclado para salvar rapidamente.

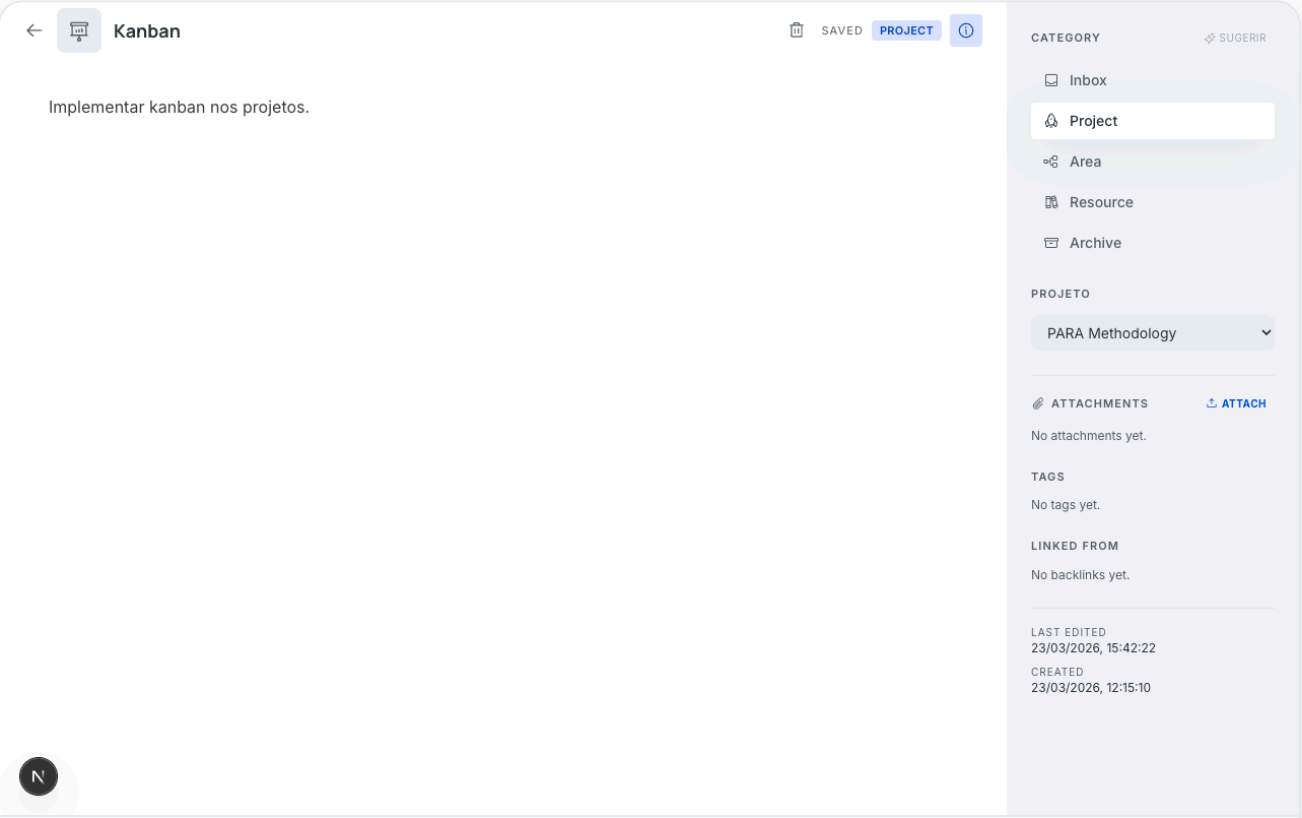

Editor de notas — Conteúdo à esquerda, painel de propriedades à direita

Recursos do editor

- **Ícone personalizado:** Escolha um emoji para identificar visualmente a nota
- **Tags:** Adicione etiquetas para facilitar a busca e organização
- **Anexos:** Faça upload de arquivos diretamente na nota
- **Categoria:** Defina ou altere a categoria PARA pelo painel lateral
- **Vínculo:** Conecte a nota a um Projeto, Área ou Recurso específico
- **Status:** Marque como A Fazer, Em Progresso ou Concluído

> **Dica**
>
> Capture rápido, refine depois. O objetivo é não perder nenhuma ideia. A organização vem na etapa de triagem.

05 Triagem da Inbox

A triagem é o processo de mover notas da Inbox para a categoria PARA correta. É o momento de decidir: "onde isso se encaixa?"

Como fazer a triagem

1. **Acesse o Dashboard**
   O painel da Inbox mostra todas as notas não classificadas.

2. **Leia a nota**
   Revise o título e o resumo para entender do que se trata.

3. **Arraste para a categoria**
   Clique e arraste a nota para uma das quatro zonas: Projeto, Área, Recurso ou Arquivo.

4. **Pronto!**
   A nota desaparece da Inbox e passa a pertencer à categoria escolhida.

Como decidir a categoria?

- **Projeto** — Se está relacionada a uma meta com prazo definido
- **Área** — Se é sobre uma responsabilidade contínua da sua vida
- **Recurso** — Se é uma referência ou tópico de interesse
- **Arquivo** — Se não é mais relevante agora, mas pode ser útil no futuro

> **IA: Sugestão automática**
> Não sabe onde colocar? Clique no botão "Sugerir" em cada nota. A inteligência artificial analisa o conteúdo e sugere a melhor categoria, com uma explicação do motivo.

06 Projetos e Kanban

Projetos são o coração da ação. Cada projeto tem um quadro Kanban para organizar o fluxo de conhecimento.

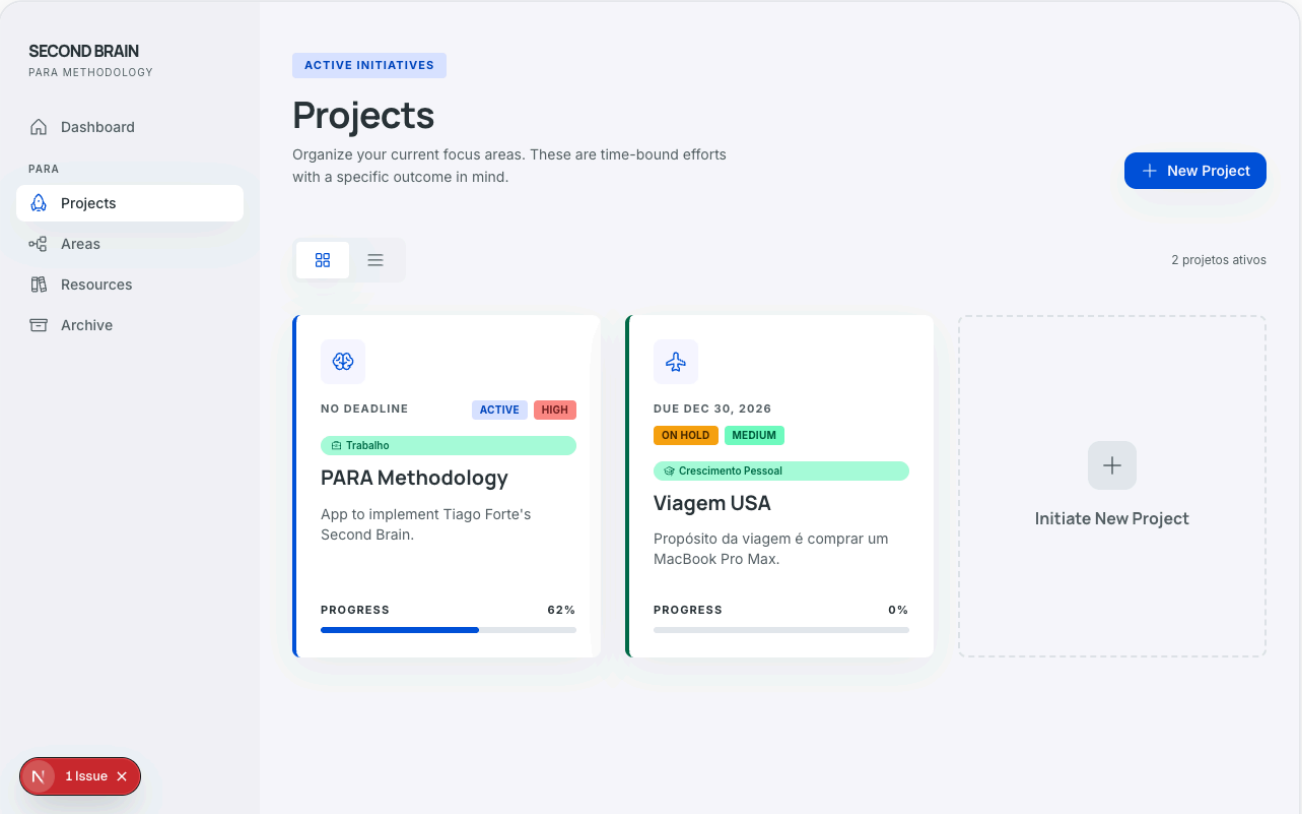

Página de Projetos — Visualização em grid com status, prioridade e progresso

Criando um projeto

1. **Acesse Projetos na barra lateral**
   Clique em "Novo Projeto" e preencha: título, descrição, ícone, prioridade, prazo e área vinculada (opcional).

2. **Defina a prioridade**
   Alta (vermelho), Média (amarelo) ou Baixa (verde). Ajuda a focar no que importa.

3. **Vincule a uma Área**
   Opcional, mas recomendado. Conectar a uma Área dá contexto ao projeto.

O quadro Kanban

Dentro de cada projeto, um quadro Kanban com três colunas organiza suas notas por estágio:

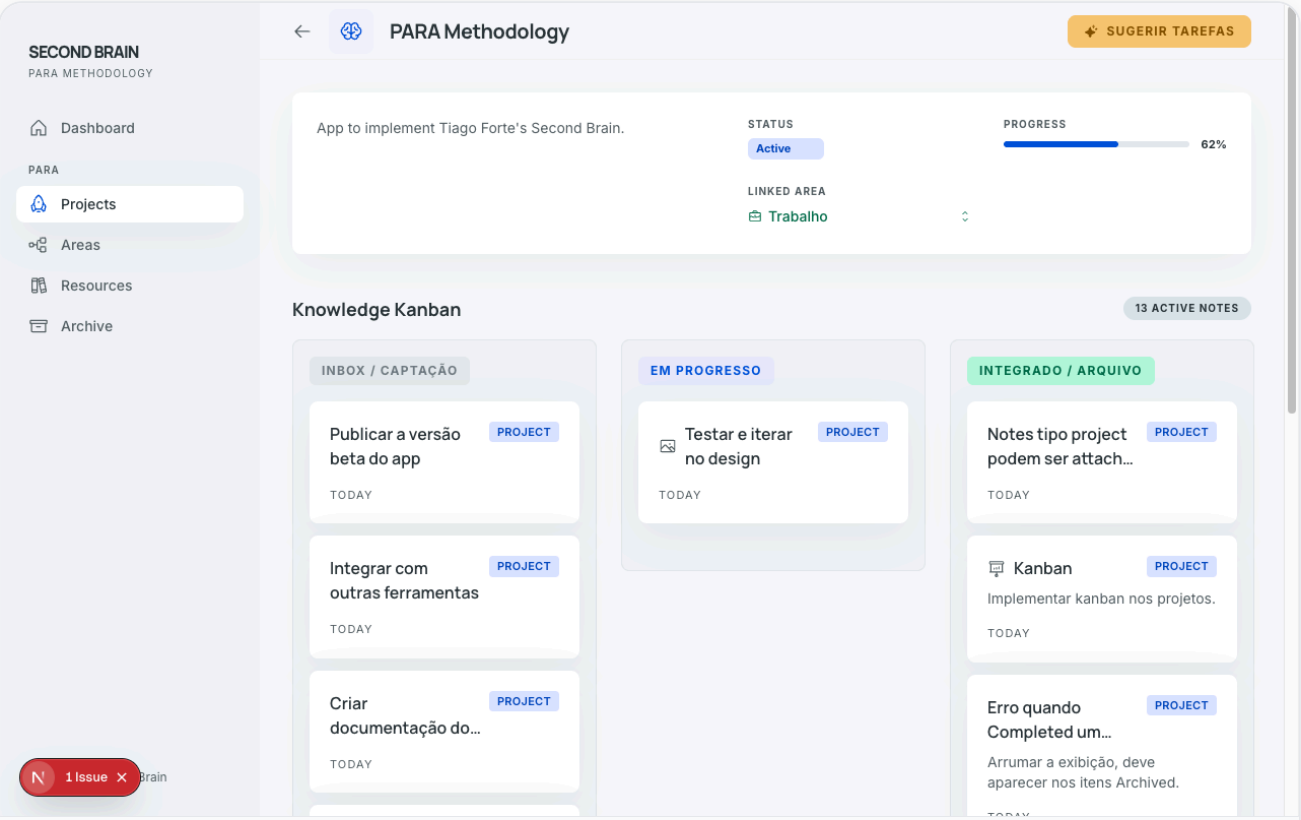

Quadro Kanban — Arraste notas entre Inbox/Captação, Em Progresso e Integrado/Arquivo

- **Inbox / Captação:** Notas capturadas aguardando processamento
- **Em Progresso:** Notas que estão sendo trabalhadas ativamente
- **Integrado / Arquivo:** Conhecimento processado e concluído
- **Arraste notas** entre colunas para atualizar o status automaticamente
- **Barra de progresso** é calculada automaticamente pela proporção de notas concluídas
- **Status do projeto:** Ativo, Em Espera ou Concluído

> **IA: Sugerir tarefas**
>
> No detalhe do projeto, clique em "Sugerir Tarefas" para que a IA analise o projeto e sugira uma lista de próximos passos.

07 Áreas de responsabilidade

Áreas representam as responsabilidades contínuas da sua vida — coisas que você mantém, não conclui.

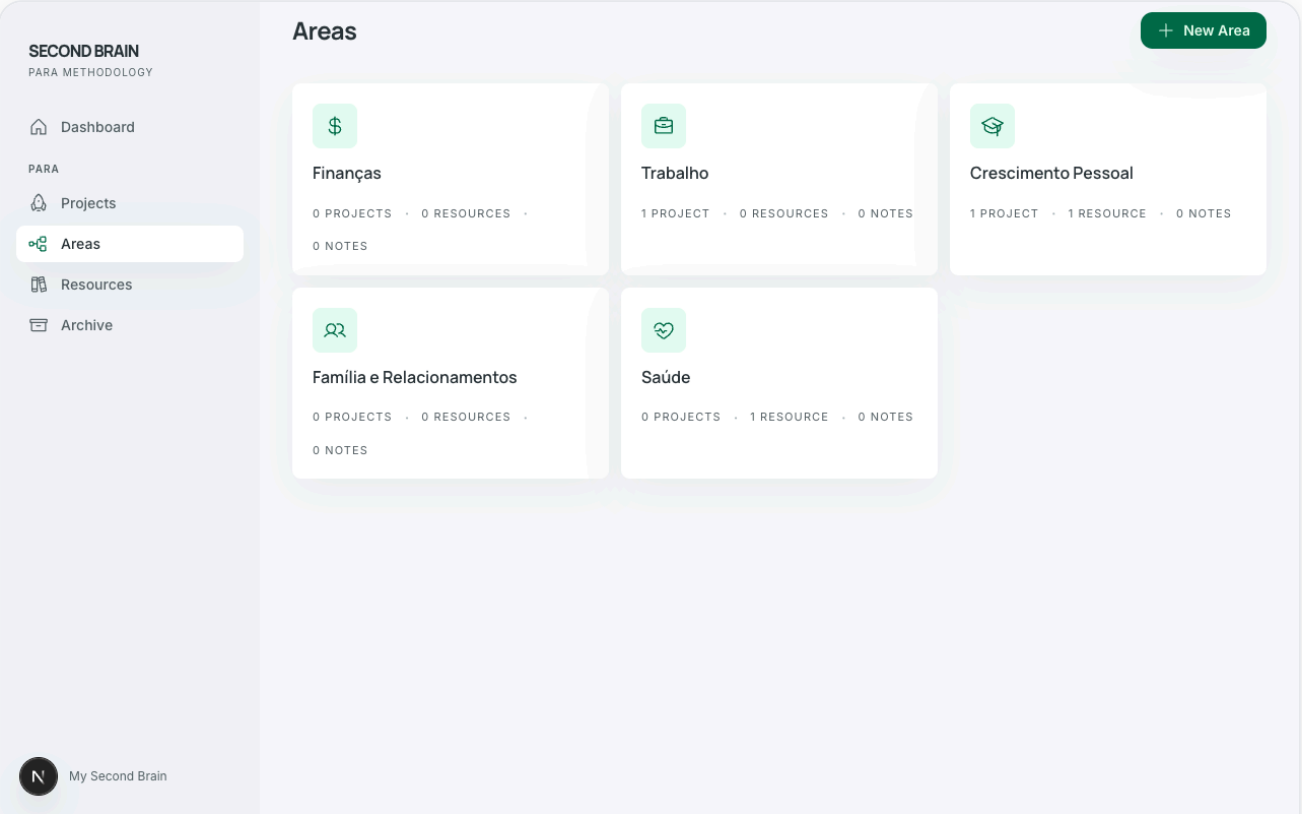

Página de Áreas — Cartões com contagem de projetos, recursos e notas vinculados

Exemplos de Áreas

- **Saúde** — Alimentação, exercícios, exames
- **Finanças** — Orçamento, investimentos, contas
- **Carreira** — Desenvolvimento profissional, networking
- **Casa** — Manutenção, organização, reformas
- **Relações** — Família, amigos, comunidade

O que uma Área contém

Cada Área pode acumular:

- **Projetos vinculados** — Projetos ativos que pertencem a essa Área

- **Recursos vinculados** — Material de referência sobre o tema
- **Notas** — Anotações gerais relacionadas à Área

> **Dica**
> Mantenha entre 5 e 10 Áreas. Se tiver muitas, provavelmente algumas são Projetos disfarçados (têm prazo!) ou podem ser agrupadas.

08 Recursos

Recursos são a sua biblioteca de referência — tópicos que você estuda, coleciona ou consulta.

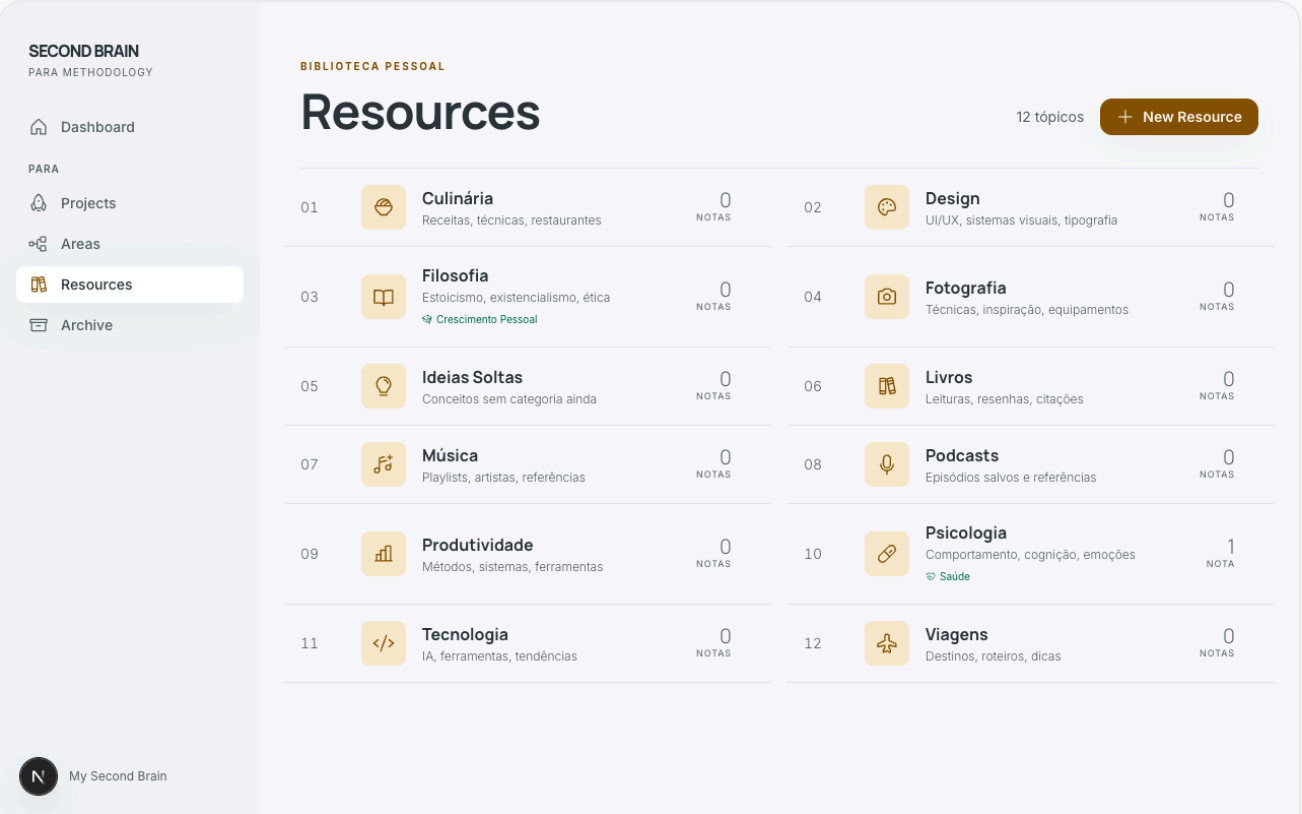

Biblioteca de Recursos — Lista indexada com ícones, descrições e contagem de notas

Criando um Recurso

1. **Acesse Recursos na barra lateral**
   Clique em "Novo Recurso" e preencha: título, descrição, ícone, tags e URL de referência (opcional).

2. **Vincule a uma Área**
   Opcional, mas ajuda a manter o recurso conectado a uma responsabilidade.

3. **Adicione notas**
   Conforme você estuda o tópico, vá adicionando notas ao recurso para construir sua base de conhecimento.

Dica

Use tags nos recursos para encontrá-los mais facilmente. Por exemplo: "programação", "design", "produtividade".

09 Arquivo

O Arquivo é onde vão os itens inativos. Não é lixeira — é um depósito organizado para consulta futura.

O que vai para o Arquivo?

- **Projetos concluídos** — Quando você muda o status para "Concluído", o projeto aparece automaticamente no Arquivo
- **Notas arquivadas** — Notas que não são mais relevantes no dia a dia, mas que você quer manter
- **Itens da triagem** — Notas da Inbox que você arrasta para a zona Arquivo

Reativando itens

Nada é permanente. Você pode reativar qualquer item:

- **Projetos:** Mude o status de "Concluído" para "Ativo" ou "Em Espera" usando o seletor de status
- **Notas:** Altere a categoria de "Arquivo" para qualquer outra no editor da nota

> **Dica**
> Faça uma revisão mensal do Arquivo. Alguns itens antigos podem ganhar relevância novamente e merecer ser reativados.

10 Recursos de IA

O Second Brain usa inteligência artificial para ajudar você a organizar e processar seu conhecimento mais rapidamente.

Sugestão de categoria

Como funciona

No painel da Inbox ou no editor de notas, clique no botão "Sugerir". A IA lê o título e conteúdo da nota e recomenda a melhor categoria PARA, explicando o raciocínio. Você decide se aceita ou não.

Sugestão de tarefas

Como funciona

Na página de detalhe de um projeto, clique em "Sugerir Tarefas". A IA analisa o título e descrição do projeto e gera uma lista de próximos passos sugeridos que você pode adicionar ao quadro Kanban.

Quando usar a IA?

- Quando você não sabe onde classificar uma nota
- Quando está começando um projeto novo e precisa de ideias para os primeiros passos
- Quando a Inbox está cheia e você quer agilizar a triagem

Dica

A IA sugere, você decide. Use as sugestões como ponto de partida, mas confie no seu julgamento para a decisão final.

11 Atalhos e dicas

Dicas para usar o Second Brain com mais eficiência.

Atalhos de teclado

- `Ctrl` + `S` — Salvar nota
- `/` no editor — Abrir menu de comandos (formatação, blocos)

Boas práticas

- **Capture tudo:** Não filtre na hora de capturar. Escreva qualquer pensamento e classifique depois
- **Triagem diária:** Reserve 5 minutos por dia para processar a Inbox
- **Revisão semanal:** Revise seus projetos ativos toda semana para manter o progresso atualizado
- **Revisão mensal:** Uma vez por mês, revise Áreas e Arquivo para reativar ou arquivar itens
- **Ícones:** Use ícones personalizados — facilitam o reconhecimento visual rápido
- **Tags:** Crie um sistema simples de tags e mantenha consistência
- **Vincule tudo:** Conecte notas a Projetos, Áreas ou Recursos para manter o contexto
- **Inbox zerada:** O objetivo é manter a Inbox vazia. Se tem muitas notas paradas, está na hora de triar!

O ciclo PARA

📥 Capturar → 🔍 Classificar → ⚙️ Processar → ✅ Integrar → 📦 Arquivar

Second Brain — Seu segundo cérebro digital.
Construído com base no método PARA de Tiago Forte.