# Agenda Sikap Perilaku Bela Negara Pelatihan Dasar CPNS

## MODUL 1 :

## Wawasan Kebangsaan dan Nilai-Nilai Bela Negara

**Lembaga Administrasi Negara RI**

**2025**

# TUJUAN PEMBELAJARAN AGENDA I

Agenda pembelajaran ini membekali peserta dengan pemahaman wawasan kebangsaan melalui pemaknaan terhadap nilai-nilai belanegara, sehingga peserta memiliki kemampuan untuk **menunjukkan Sikap Perilaku Bela Negara** dalam suatu kesiapsiagaan yang mencerminkan sehat jasmani dan mental menghadapi isu kontemporer **dalam menjalankan tugas jabatan** sebagai **PNS profesional pelayan masyarakat.**

## Amanat Pembelajaran :

**Seluruh Mata Pelatihan pada Agenda ini dirancang dan disampaikan secara terintegrasi untuk mencapai tujuan Kurikulum Agenda Sikap Perilaku Bela Negara dengan memberi penekanan pada kemampuan praktik.**

## Indikator Hasil Belajar :

1) **Menjelaskan wawasan kebangsaan dan nilai-nilai yang mendasari sikap perilaku bela negara;**
2) **Menjelaskan analisis isu kontemporer; dan**
3) **Melakukan praktik yang mencerminkan kesiapsiagaan fisik dan mental dalam suatu kegiatan yang melatih kedisiplinan, kepemimpinan, kerja sama, dan prakarsa agar dapat mewujudkan kesiapsiagaan bela negara.**

# SINTESIS MODUL SPBN

BerAKHLAK
Berorientasi Pelayanan Akuntabel Kompeten Harmonis Loyal Adaptif Kolaboratif
#bangga melayani bangsa

## MODUL 1

### WAWASAN KEBANGSAAN

A. Pengertian Wasbang
B. Konsensus Dasar :
1. Pancasila
2. UUD NRI 1945
3. NKRI
4. Bhinneka Tunggal Ika

C. Lambang² Negara :
1. Bendera Negara
2. Bahasa Negara
3. Lambang Negara
4. Lagu Kebangsaan

### NILAI BELA NEGARA

A. Sejarah
B. Ancaman & Wasdin
C. Pengertian, ND & Ind.
D. PKBN & Aktualisasi

### S A N K R I

A. Bentuk & Sistem NKRI
B. Per-Kes & Nasionalisme
C. Landasan Negara
D. Keb. Publik & Peran ASN

## MODUL 2

### PERUBAHAN LINGSTRA

A. Konsep Perubahan
B. Perubahan Lingstra
C. Modal Insani

### ISU² STRAKOM (AGHT)

A. Korupsi
B. Narkoba
C. Terorisme/Radikalisme
D. Money Laundring
E. Proxy War
F. Mass Communication
**G. Konflik Kepentingan***

### TEKNIK ANALISIS ISU

A. Isu Kritikal
B. Teknik Tapisan Isu
C. Teknik Analisis Isu

## MODUL 3

### KERANGKA KBN

A. Konsep KBN
B. KBN dlm Latsar CPNS
C. Manfaat KBN

### KEMAMPUAN AWAL

A. Kesp&Kesh Jas&Men
B. Etika, Etiket & Moral
C. Kearifan Lokal

### KEGIATAN KBN

A. PBB dan TU
B. Keprotokolan
C. Kewaspadaan Dini
D. Membangun Tim
E. CM dan ASBN

### RENCANA AKSI BN

**MENUNJUKKAN SPBN** → **1 dari 4 Kompetensi Orientasi P3K**

LAN RI
MAKARTI BHAKTI NAGARI

# MODUL 1 :

# Wawasan Kebangsaan dan Nilai-Nilai Bela Negara

# TUJUAN PEMBELAJARAN MODUL 1

Memantapkan Wawasan Kebangsaan.

Menumbuhkembangkan Kesadaran Bela Negara.

Mengimplementasikan Sistem Administrasi NKRI.

# Sintesis Modul 1 Agenda SPBN

A. Umum
B. Perpektif Sejarah Negara
C. Makna Kesatuan dalm Sistem Penyelenggaraan Negara
D. Bentuk Negara Berdasarakan UUD NRI Tahun 1945
E. Makna dan Pentingnya Persatuan dan Kesatuan Bangsa
F. Prinsip-Prinsip Persatuan dan Kesatuan Bangsa
G. Nasionalisme
H. Kebijakan Publik dalam Format Keputusan dan/atau Tindakan Administrasi Pemerintah.
I. Landasan Idiil Pancasila
J. UUD 1945 : Landasan Konstitusional SANKRI
K. Peran ASN berdasarkan UUD No. 5 Tahun 2014

## 4 SISTEM ADMINISTRASI NKRI

## 2 WAWASAN KEBANGSAAN

A. Umum
B. Sejarah Pergerakan Kebangsaaan
C. Pengertian Wasbang
D. Konsensus Dasar :
   1. Pancasila
   2. UUD 1945
   3. Bhinneka Tunggal Ika
   4. NKRI
E. Bendera, Bahasa, Lambang Negara, serta Lagu Kebangsaan

## NILAI-NILAI BELA NEGARA 3

A. Umum
B. Sejarah BN
C. Ancaman
D. Kewaspadaan Dini
E. Pengertian BN
F. Nilai Dasar BN
G. Pembinaan KBN Lingkup Pekerjaan
H. Indikator Nilai Dasar BN
I. Aktualisasi KBN ASN

# KONSENSUS DASAR BERBANGSA DAN BERNEGARA SERTA NILAI-NILAI KEBANGSAAN

## WAWASAN KEBANGSAAN

*Adalah cara pandang bangsa Indonesia dalam rangka mengelola kehidupan berbangsa dan bernegara yang dilandasi oleh jati diri bangsa (nation character) dan kesadaran terhadap sistem nasional (national system) yang bersumber dari Pancasila, UUD NRI Tahun 1945, NKRI, dan Bhinneka Tunggal Ika, guna memecahkan berbagai persoalan yang dihadapi bangsa dan negara demi mencapai masyarakat yang aman, adil, makmur, dan sejahtera.* ***Modul Latsar, 2021.***

| No. | Konsensus Dasar Berbangsa dan Bernegara | Nilai-Nilai Kebangsaan | |
|---|---|---|---|
| | | Esensi Nilai | Kristalisasi Nilai |
| 1. | PANCASILA | 1) Nilai Religius<br>2) Nilai Kekeluargaan<br>3) Nilai Keselarasan<br>4) Nilai Kerakyatan<br>5) Nilai Keadilan | 1) Ketuhanan<br>2) Kemanusiaan<br>3) Persatuan<br>4) Demokrasi<br>5) Keadilan<br>6) Pluralis & Multikultur<br>7) Patriotisme |
| 2. | UUD NRI TAHUN 1945 | 6) Nilai Demokrasi<br>7) Nilai Kesamaan Derajat<br>8) Nilai Ketaatan Hukum | |
| 3. | BHINNEKA TUNGGAL IKA | 9) Nilai Kepedulian (Toleransi)<br>10) Nilai Keadilan<br>11) Nilai Gotong Royong | |
| 4. | NKRI | 12) Nilai Kesatuan Wilayah<br>13) Nilai Persatuan Bangsa<br>14) Nilai Kemandirian | |

# BENDERA, BAHASA, LAMBANG NEGARA, SERTA LAGU KEBANGSAAN

"Bendera Negara Kesatuan Republik Indonesia yang selanjutnya disebut Bendera Negara adalah Sang Merah Putih"

(Pasal 1 Ayat (1) Undang-Undang Republik Indonesia Nomor 24 tahun 2009 2009 tentang Bendera, Bahasa, dan Lambang Negara, serta Lagu Kebangsaan)

"Bahasa Indonesia yang dinyatakan sebagai bahasa resmi negara dalam Pasal 36 Undang-Undang Dasar Negara Kesatuan Republik Indonesia Tahun 1945 bersumber dari bahasa yang diikrarkan dalam Sumpah Pemuda tanggal 28 Oktober 1928 sebagai bahasa persatuan yang dikembangkan sesuai dengan dinamika peradaban Bangsa"

(Pasal 25 Ayat (1) Undang-Undang Republik Indonesia Nomor 24 tahun 2009 2009 tentang Bendera, Bahasa, dan Lambang Negara, serta Lagu Kebangsaan)

"Lambang Negara Kesatuan Republik Indonesia berbentuk Garuda Pancasila yang kepalanya menoleh lurus ke sebelah kanan, perisai berupa jantung yang digantung dengan rantai
pada leher Garuda, dan semboyan Bhinneka Tunggal Ika ditulis di atas pita yang dicengkeram oleh Garuda"

(Pasal 46 Undang-Undang Republik Indonesia Nomor 24 tahun 2009 2009 tentang Bendera, Bahasa, dan Lambang Negara, serta Lagu Kebangsaan)

"Lagu Kebangsaan adalah Indonesia Raya yang digubah oleh Wage Rudolf Supratman"

(Pasal 58 Ayat (1) Undang-Undang Republik Indonesia Nomor 24 tahun 2009 2009 tentang Bendera, Bahasa, dan Lambang Negara, serta Lagu Kebangsaan)

# • DASAR HUKUM, PENGERTIAN DAN NILAI-NILAI BELA NEGARA

**UUD NRI TAHUN 1945**

**Pasal 27 Ayat (3) :**
Setiap warga negara berhak dan wajib ikut serta dalam upaya pembelaan negara.

**Pasal 30 Ayat (1) :**
Tiap-tiap warga negara berhak dan wajib ikut serta dalam usaha pertahanan dan keamanan negara.

**UU No. 3 Tahun 2002**

Pertahanan Negara

**Definisi Upaya Bela Negara :**
Sikap dan perilaku warga negara yang dijiwai oleh kecintaannya kepada Negara Kesatuan Republik Indonesia yang berdasarkan Pancasila dan Undang-Undang Dasar 1945 dalam menjamin kelangsungan hidup bangsa dan negara.

**Permenhan No. 32 Tahun 2016**
Pedoman Pembinaan Kesadaran Bela Negara

**Rumusan 5 Nilai Bela Negara :**
1) Cinta Tanah Air;
2) Kesadaran Berbangsa dan Bernegara;
3) Setia pada Pancasila sebagai Ideologi Negara;
4) Rela Berkorban untuk Bangsa dan Negara; dan
5) Memiliki Kemampuan Awal Bela Negara.

**UU No. 23 Tahun 2019**

Pengelolaan Sumberdaya Nasional utk Pertahanan Negara

**Definisi Bela Negara :**
Tekad, sikap, dan perilaku serta tindakan warga negara, baik secara perseorangan maupun kolektif dalam menjaga kedaulatan negara, keutuhan wilayah, dan keselamatan bangsa dan negara yang dijiwai oleh kecintaannya kepada Negara Kesatuan Republik Indonesia yang berdasarkan Pancasila dan Undang-Undang Dasar Negara Republik Indonesia Tahun 1945 dalam menjamin kelangsungan hidup bangsa Indonesia dan Negara dari berbagai Ancaman.

**Rumusan 5 Nilai Dasar Bela Negara :**
1) Cinta Tanah Air;
2) Sadar Berbangsa dan Bernegara;
3) Setia pada Pancasila sebagai Ideologi Negara;
4) Rela Berkorban untuk Bangsa dan Negara; dan
5) Kemampuan Awal Bela Negara.

**Peraturan Pemerintah No. 3 Tahun 2021**
Peraturan Pelaksanaan UU Nomor 23 Tahun 2019

**Permenhan No. 8 Tahun 2022**
Pedoman Pembinaan Kesadaran Bela Negara

# INDIKATOR NILAI-NILAI BELA NEGARA

BerAKHLAK
Berorientasi Pelayanan Akuntabel Kompeten Harmonis Loyal Adaptif Kolaboratif
#bangga melayani bangsa

## 1. CINTA TANAH AIR

1) Menjaga tanah dan perkarangan serta seluruh ruang wilayah Indonesia.
2) Jiwa dan raganya bangga sebagai bangsa Indonesia.
3) Jiwa patriotisme terhadap bangsa dan negaranya.
4) Menjaga nama baik bangsa dan negara.
5) Memberikan konstribusi pada kemajuan bangsa dan negara.
6) Bangga menggunakan hasil produk bangsa Indonesia.

## 2. SADAR BERBANGSA DAN BERNEGARA

1) Berpartisipasi aktif dalam organisasi kemasyarakatan, profesi maupun politik.
2) Menjalankan hak dan kewajibannya sebagai warga Negara sesuai dengan peraturan perundang-undangan yang berlaku.
3) Ikut serta dalam pemilihan umum.
4) Berpikir, bersikap dan berbuat yang terbaik bagi bangsa & negaranya.
5) Berpartisipasi menjaga kedaulatan bangsa & negara.

## 3. SETIA PADA PANCASILA SEBAGAI IDEOLOGI NEGARA

1) Paham nilai-nilai dalam Pancasila.
2) Mengamalkan nilai-nilai Pancasila dalam kehidupan sehari-hari.
3) Menjadikan Pancasila sebagai pemersatu bangsa dan negara.
4) Senantiasa mengembangkan nilai-nilai Pancasila.
5) Yakin dan percaya bahwa Pancasila sebagai dasar negara.

## 4. RELA BERKORBAN UNTUK BANGSA DAN NEGARA

1) Bersedia mengorbankan waktu, tenaga dan pikirannya untuk kemajuan bangsa dan negara.
2) Siap membela bangsa dan negara dari berbagai macam ancaman.
3) Berpartisipasi aktif dlm pembangunan masyarakat, bangsa & negara.
4) Gemar membantu sesama warga negara yang mengalami kesulitan.
5) Yakin dan percaya bahwa pengorbanan untuk bangsa dan negaranya tidak sia-sia.

## 5. KEMAMPUAN AWAL BELA NEGARA

1) Memiliki kecerdasan emosional dan spiritual serta intelijensia.
2) Senantiasa memelihara jiwa dan raga
3) Senantiasa bersyukur dan berdoa atas kenikmatan yang telah diberikan Tuhan Yang Maha Esa.
4) Gemar berolahraga.
5) Senantiasa menjaga kesehatannya.

## Spektrum Implementasi Bela Negara Sangat LUAS

# Mulai dari DIRI KITA
# Mulai dari HAL KECIL
# Mulai dari SAAT INI

**Berikan Dharma Bhakti Terbaik untuk Nusa & Bangsa**

# SISTEM ADMINISTRASI NKRI (SANKRI)

*"Wadah Perjuangan Bersama Segenap Komponen Bangsa dalam Mewujudkan Cita-Cita dan Tujuan Bernegara"*

**LANDASAN :**

- ❖ Idiil : Pancasila
- ❖ Konsitusionil : UUD NRI Tahun 1945

## MANAJEMEN PEMERINTAHAN NEGARA

**Cita-Cita / Tujuan Nasional**

Negara Indonesia yang merdeka, bersatu, berdaulat, adil dan makmur

**Tugas Nasional**

Melindungi segenap bangsa dan tumpah darah Indonesia; memajukan kesejahteraan umum; mencerdaskan kehidupan bangsa; ikut melaksanakan ketertiban dunia

**Fungsi Negara**

| MPR | PRESIDEN | DPR | DPD | BPK | MA | MK |
|---|---|---|---|---|---|---|
| Konsitutif | Eksekutif & Legislatif | Legislatif | Legislatif | Auditif | Yudikatif | Yudikatif |

***Fungsi:***
Melayani masyarakat; mengayomi masyarakat; dan memberdayakan masyarakat.

## STRUKTUR KELEMBAGAAN NEGARA

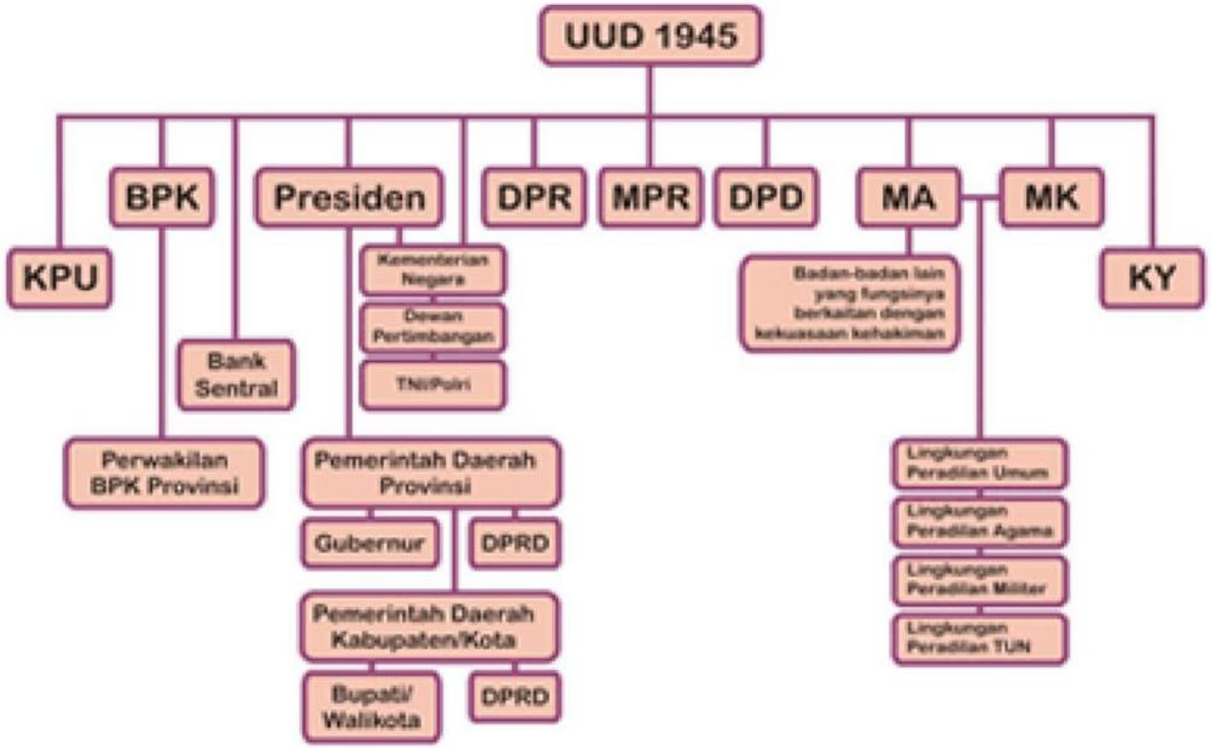

# IMPLEMENTASI (SANKRI)

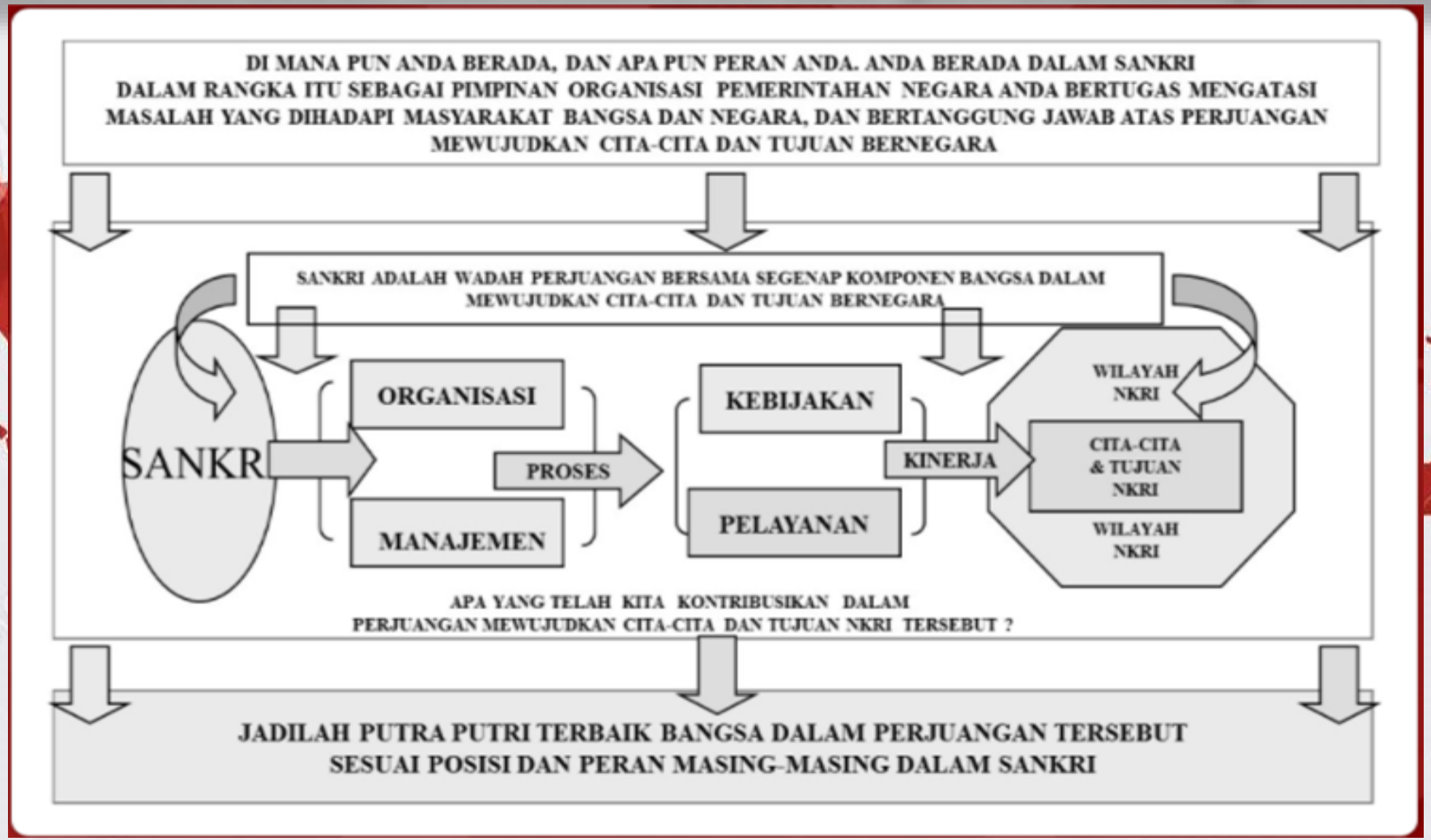


**"JAGALALAH PERSATUAN DAN KESATUAN SERTA BINALAH NASIONALISME"**

# MAKNA "KESATUAN"

BerAKHLAK
Berorientasi Pelayanan Akuntabel Kompeten Harmonis Loyal Adaptif Kolaboratif
#bangga melayani bangsa

- ***Kesatuan Kejiwaan (Psikologis Kejiwaan) :*** *Sumpah Pemuda 28-10-1928;*
- ***Kesatuan Kenegaraan (Politis Kenegaraan) :*** *Proklamasi Kemerdekaan 17-8-1945;*
- ***Kesatuan Kewilayahan (Yuridis Teritorial) :*** *Deklarasi Djuanda 13-12-1957 sebagai Tonggak Lahirnya Wawasan Nusantara.*
- ***Kesatuan Visi Pembangunan (Teknokratis) :*** *Cita-cita & Tujuan Dalam Alinea IV UUD NRI TAhun 1945 1945 : Mengilhami Seluruh Tingkatan Dalam Sistem Perencanaan Pembangunan.*

***Indonesia adalah melting pot atau tempat meleburnya berbagai keragaman yang kemudian bertransformasi menjadi identitas baru yang lebih besar bernama Indonesia.***

***Indonesia adalah konstruksi masyarakat modern yang tersusun dari kekayaan sejarah, sosial, budaya, ekonomi, politik, cita-cita, serta ideologi yang tersebar di Bumi Nusantara.***

HAK DAN KEWAJIBANKU • BELA NEGARA •

# ESENSI MODUL 1

**WASBANG** | **BELNEG**

**S A N K R I**

*"Kenalilah dengan Baik, hingga Anda Tulus Mencintainya, maka Anda akan Antusias dan Ikhlas untuk Membela serta Mengelolanya"*

**ASN PROFESIONAL**

**VISI DAN TUJUAN NEGARA**

LAN RI
MAKARTI BHAKTI NAGARI

# TERIMA KASIH