INFORME

SAN TELMO

0 - 1 | 2 - 0 | 2 - 0

Argentina | Primera B Nacional | 2024

Liga

Elige el equipo que quieras analizar en la tabla de posiciones, luego activa el botón *Seleccionar equipo* y explora cada sección.

San Telmo

Grupo A

Tabla de posiciones del Grupo A de la Primera B Nacional

Pos	Equipo	PJ	PG	PE	PP	GA	GC	Pts	Dif
1	Aldosivi	38	17	13	8	41	24	64	17
2	Deportivo Madryn	38	17	13	8	35	20	64	15
3	Nueva Chicago	38	18	10	10	39	25	64	14
4	Gimnasia y Esgrima Mendoza	38	17	12	9	44	33	63	11
5	San Telmo	38	18	11	9	49	25	62	24
6	Club Atletico Colón	38	16	10	12	40	26	58	14
7	Defensores de Belgrano	38	15	13	10	38	24	58	14
8	Gimnasia y Tiro de Salta	38	14	16	8	27	22	58	5
9	Mitre	38	13	18	7	27	20	57	7
10	Temperley	38	11	19	8	30	25	52	5
11	Estudiantes de Río Cuarto	38	12	15	11	27	28	51	-1
12	Atlanta	38	13	12	13	30	34	51	-4
13	Deportivo Morón	38	9	14	15	27	38	41	-11
14	Almagro	38	8	14	16	27	47	38	-20
15	Chaco For Ever	38	8	13	17	24	30	37	-6
16	Almirante Brown	38	8	13	17	26	40	37	-14
17	Defensores Unidos	38	7	14	17	30	46	35	-16
18	Atlético de Rafaela	38	6	12	20	24	43	30	-19
19	Brown de Adrogué	38	5	15	18	21	50	30	-29

Grupo B

Tabla de posiciones del Grupo B de la Primera B Nacional

Pos	Equipo	PJ	PG	PE	PP	GA	GC	Pts	Dif
1	San Martín de Tucumán	38	24	9	5	43	18	81	25
2	San Martín de San Juan	38	19	13	6	40	21	70	19
3	Quilmes Atlético Club	38	17	12	9	41	24	60	17
4	All Boys	38	15	13	10	34	24	58	10
5	Gimnasia Jujuy	38	17	7	14	32	27	58	5
6	Estudiantes de Buenos Aires	38	14	14	10	34	32	56	2
7	Racing de Córdoba	38	14	11	13	37	36	53	1
8	San Miguel	38	13	14	11	34	33	53	1
9	Club Ferro Carril Oeste	38	12	14	12	51	45	50	6
10	Agropecuario Argentino	38	13	10	15	44	45	49	-1
11	Tristán Suárez	38	12	12	14	45	47	48	-2
12	Deportivo Maipú	38	13	9	16	37	49	48	-12
13	Güemes	38	10	15	13	32	37	45	-5
14	Club Atlético Chacarita Juniors	38	11	12	15	35	44	45	-9
15	Alvarado	38	12	9	17	30	40	45	-10
16	Patronato	38	10	10	18	36	44	40	-8
17	Arsenal de Sarandí	38	9	13	16	21	36	40	-15
18	Talleres Remedios de Escalada	38	7	16	15	26	41	37	-15
19	Guillermo Brown	38	7	12	19	29	44	33	-15

Agustín Rojas
agustingermanrojas@gmail.com

San Telmo

- Liga
- Estadísticas
- Plantel
- Partidos
- FODA
- Análisis
- ABP

- Información

Agustín Rojas
agustingermanrojas@gmail.com

Estadísticas

Estadísticas del equipo, se muestran los valores totales, mientras cada gráfico representa el percentil del valor dentro de la liga.

Ataque

Percentiles según todos los equipos de la liga en la temporada

Goles	Remates	Regates	Regates exitosos
51	446	878	563

Penales conv.	Córners	Tiros libre	Fuera de juego
4	164	83	80

Defensa

Percentiles según todos los equipos de la liga en la temporada

Recuperaciones	Intercepciones	Goles recibidos	Rem. en contra
4 mil	2 mil	27	435

Atajadas	Vallas invictas	Errores con rem.	Saques de arco
116	20	240	150

Pases

Percentiles según todos los equipos de la liga en la temporada

Pases	Pases largos	Centros	Asistencias
15 mil	2 mil	618	18

Prec. de pase %	P. pases largos %	Prec. de centros %	Posesión %
78	56	34	58

Duelos

Percentiles según todos los equipos de la liga en la temporada

Duelos	Duelos aéreos	Doble amarilla	Faltas
9 mil	2 mil	5	494

Efect. duelos %	Ef. duelos aér %	Tarjetas amarillas	Tarjetas rojas
38	49	92	5

San Telmo

- Liga
- Estadísticas
- Plantel
- Partidos
- FODA
- Análisis
- ABP

- Información

Agustín Rojas
agustingermanrojas@gmail.com

Plantel

Se muestran las estadísticas según la categoría seleccionada en la tabla y el filtro de minutos aplicado.

General

Pasar el cursor por un jugador muestra la valuación de sus habilidades según Sofascore.

General | Defensa | Remates | Pases | Duelos

-	Pos	Nombre	Edad	Altura	Nación	Valor	Perfil	Min. jugados	Part. jugados	Titular	Sustituido	Sustituto	Puntaje
	G	Bustos Brian	28	185	ARG	145K €	Derecho	3600	40	40	0	0	7,29
	D	Rodrigo Ayala	30	179	ARG	155K €	Izquierdo	3510	39	39	0	0	7,26
	D	Hector Gonzalez	32	180	ARG	71K €	Ambos	3306	38	38	0	1	6,96
	M	Ramirez Gabriel	29	177	ARG	190K €	Derecho	3344	38	38	0	4	7,30
	D	Agustin Francisco Lamosa	23	182	ARG		Derecho	3130	36	36	0	3	6,69
	M	Inaki Lartirigoyen	20	176	ARG	160K €	Derecho	2392	37	34	3	31	6,60
	F	Diego Diellos	31	183	ARG	105K €	Derecho	2498	34	30	4	20	6,99
	M	Franco Emiliano	30	182	ESP	135K €	Derecho	2248	33	30	3	28	6,65
	M	Jose Barreto	24	184	ARG	240K €	Derecho	2411	38	30	8	28	6,86
	M	Rodrigo Gonzalez	24	168	ARG	105K €	Derecho	2233	38	26	11	21	6,79
	M	Alexis Cossi	26	178	ARG	24K €	Derecho	1668	36	18	18	15	6,70
	F	Franco Tisera	35	188	ARG	23K €	Derecho	1223	31	13	18	11	6,83
	D	Gianfranco Lillo	25	189	ARG	24K €	Derecho	853	27	5	22	0	6,68

Filtro de jugadores por minutos jugados

800 | 3690

| **G**: Arquero | **D**: Defensor | **M**: Mediocampista | **F**: Delantero

San Telmo

- Liga
- Estadísticas
- Plantel
- Partidos
- FODA
- Análisis
- ABP

- Información

Agustín Rojas
agustingermanrojas@gmail.com

Plantel

Se muestran las estadísticas según la categoría seleccionada en la tabla y el filtro de minutos aplicado.

Defensa

Pasar el cursor por un jugador muestra su mapa de calor de eventos.

General | Defensa | Remates | Pases | Duelos

-	Pos	Nombre	Recuperaciones	Intercepciones	Despejes	Regateado	Error-Remate	Faltas	T. amarillas	T. rojas
	D	Agustin Francisco Lamosa	★ 345	124	71	69	21	29	8	1
	M	Alexis Cossi	163	67	33	47	7	38	13	0
	G	Bustos Brian	168	50	11	3	10	2	2	0
	F	Diego Diellos	50	42	24	5	11	23	3	0
	M	Franco Emiliano	195	92	19	34	14	32	4	1
	F	Franco Tisera	34	30	13	1	2	28	3	0
	D	Gianfranco Lillo	156	64	48	24	7	12	6	0
	D	Hector Gonzalez	★ 537	★ 203	145	76	46	30	6	1
	M	Inaki Lartirigoyen	118	77	15	30	9	29	1	0
	M	Jose Barreto	112	59	25	22	7	40	2	0
	M	Ramirez Gabriel	★ 578	★ 306	127	80	37	62	9	1
	D	Rodrigo Ayala	305	162	53	91	24	20	7	0
	M	Rodrigo Gonzalez	133	84	15	27	9	24	5	0

Filtro de jugadores por minutos jugados

800 | 3690

| **G**: Arquero | **D**: Defensor | **M**: Mediocampista | **F**: Delantero

San Telmo

- Liga
- Estadísticas
- Plantel
- Partidos
- FODA
- Análisis
- ABP

- Información

Agustín Rojas
agustingermanrojas@gmail.com

Plantel

Se muestran las estadísticas según la categoría seleccionada en la tabla y el filtro de minutos aplicado.

Remates

Pasar el cursor por un jugador muestra su mapa de remates.

General | Defensa | Remates | Pases | Duelos

-	Pos	Nombre	Total	Al arco	Fuera	Bloqueo	De ABP	Min. por gol	Goles	Goles + Asist.	Goles conv. %	Penales	Penales conv. %
	D	Agustin Francisco Lamosa	7	1	6	16	0	3,13 mil	1	1	14,29	0	
	M	Alexis Cossi	30	10	20	1	0	1,67 mil	1	2	3,33	0	
	G	Bustos Brian	0	0	0	0	0		0	0	0,00	0	
	F	Diego Diellos	62	32	30	6	0	0,25 mil	10	12	16,13	1	100.0
	M	Franco Emiliano	13	4	9	7	0	1,12 mil	2	3	7,69	0	
	F	Franco Tisera	34	16	18	3	0	0,20 mil	6	6	17,65	2	100.0
	D	Gianfranco Lillo	6	1	5	5	0		0	0	0,00	0	
	D	Hector Gonzalez	9	1	8	12	0	3,31 mil	1	0	0,00	0	
	M	Inaki Lartirigoyen	25	8	17	0	0	1,20 mil	2	2	8,00	0	
	M	Jose Barreto	60	17	43	2	0	0,34 mil	7	8	10,00	0	
	M	Ramirez Gabriel	47	12	35	16	4	1,67 mil	2	4	4,26	2	50.0
	D	Rodrigo Ayala	28	12	16	6	2	1,17 mil	3	9	10,71	0	
	M	Rodrigo Gonzalez	45	13	32	3	0	0,45 mil	5	5	11,11	0	

Filtro de jugadores por minutos jugados

800 | 3690

| **G**: Arquero | **D**: Defensor | **M**: Mediocampista | **F**: Delantero

San Telmo

- Liga
- Estadísticas
- Plantel
- Partidos
- FODA
- Análisis
- ABP

- Información

Agustín Rojas
agustingermanrojas@gmail.com

Plantel

Se muestran las estadísticas según la categoría seleccionada en la tabla y el filtro de minutos aplicado.

Pases

Pasar el cursor por un jugador muestra su mapa de calor de eventos.

General | Defensa | Remates | Pases | Duelos

-	Pos	Nombre	Clave	Asistencias	Al asistidor	Total	Precisión %	Largos total	Precisión largo %
	D	Agustin Francisco Lamosa	1	0	1	1407	85,29	246	58,13
	M	Alexis Cossi	10	1	1	623	74,80	115	51,30
	G	Bustos Brian	0	0	0	1194	89,20	385	71,69
	F	Diego Diellos	17	2	2	423	74,00	40	65,00
	M	Franco Emiliano	19	2	0	852	80,75	51	58,82
	F	Franco Tisera	10	0	0	220	85,91	7	85,71
	D	Gianfranco Lillo	0	0	0	360	72,50	83	39,76
	D	Hector Gonzalez	5	0	0	1783	82,39	329	52,28
	M	Inaki Lartirigoyen	17	0	1	532	77,07	22	63,64
	M	Jose Barreto	15	1	0	548	64,42	68	50,00
	M	Ramirez Gabriel	17	2	0	1802	81,69	288	54,86
	D	Rodrigo Ayala	★ 86	★ 6	2	1544	69,88	282	50,35
	M	Rodrigo Gonzalez	14	0	1	684	74,71	73	58,90

Filtro de jugadores por minutos jugados

800 — 3690

| **G**: Arquero | **D**: Defensor | **M**: Mediocampista | **F**: Delantero

San Telmo

- Liga
- Estadísticas
- Plantel
- Partidos
- FODA
- Análisis
- ABP

- Información

Agustín Rojas
agustingermanrojas@gmail.com

Plantel

Se muestran las estadísticas según la categoría seleccionada en la tabla y el filtro de minutos aplicado.

Duelos

Pasar el cursor por un jugador muestra su mapa de calor de eventos.

General | Defensa | Remates | Pases | Duelos

-	Pos	Nombre	Ganados	Perdidos	Efectividad %	Aéreos	Efectividad aéreos %	Regates	Efectividad regates %	Faltas recibidas
	D	Agustin Francisco Lamosa	202	312	39,30	160	53,13	16	37,50	20
	M	Alexis Cossi	182	292	38,40	96	46,88	46	73,91	17
	G	Bustos Brian	30	11	73,17	24	87,50	1	100,00	7
	F	Diego Diellos	153	322	32,21	140	32,86	40	70,00	39
	M	Franco Emiliano	151	290	34,24	60	45,00	30	53,33	22
	F	Franco Tisera	108	241	30,95	117	37,61	22	77,27	16
	D	Gianfranco Lillo	123	103	54,42	87	68,97	4	100,00	8
	D	Hector Gonzalez	295	305	49,17	253	63,64	16	81,25	28
	M	Inaki Lartirigoyen	174	362	32,46	35	28,57	88	57,95	33
	M	Jose Barreto	229	355	39,21	126	57,14	80	67,50	34
	M	Ramirez Gabriel	326	420	43,70	183	51,37	13	92,31	84
	D	Rodrigo Ayala	210	367	36,40	126	57,14	40	62,50	20
	M	Rodrigo Gonzalez	161	316	33,75	45	37,78	83	51,81	28

Filtro de jugadores por minutos jugados

800 | 3690

| **G**: Arquero | **D**: Defensor | **M**: Mediocampista | **F**: Delantero

San Telmo

- Liga
- Estadísticas
- Plantel
- Partidos
- FODA
- Análisis
- ABP

- Información

Agustín Rojas
agustingermanrojas@gmail.com

Partidos

Estadísticas de los jugadores según los partidos jugados en la temporada.

Aldosivi 2-0 San Telmo

2 Local | Visita 0

Alineación

Formación inicial y posiciones promedio según datos de evento.

Alineación | Desarrollo | Remates

#	Pos	Jugador	Min
1	POR	Jorge Carranza	90
4	DEF	Rodrigo González	90
2	DEF	Gonzalo Manuel Soto	90
6	DEF	Juan Sills	90
3	DEF	Ignacio Guerrico	90
8	MED	Gonzalo Piñeiro	90
5	MED	Marcelo Esponda	90
7	MED	Alan Alejandro Sosa	67 ↓
10	ATA	Nathanael Guzmán	74
9	ATA	Elías Torres	85 ↓
11	ATA	Nicolás Laméndola	67 ↓
17	SUS	Valentín Larralde	23 ↑
18	SUS	Agustín Colazo	23 ↑
20	SUS	Agustín Alonso	16 ↑
15	SUS	Gonzalo Mottes	5 ↑
12	SUS	César Atamañuk	
13	SUS	Emanuel Iñíguez	
14	SUS	Gabriel Paredes	
16	SUS	Santiago Lujan	
19	SUS	Lucas González	

Formación

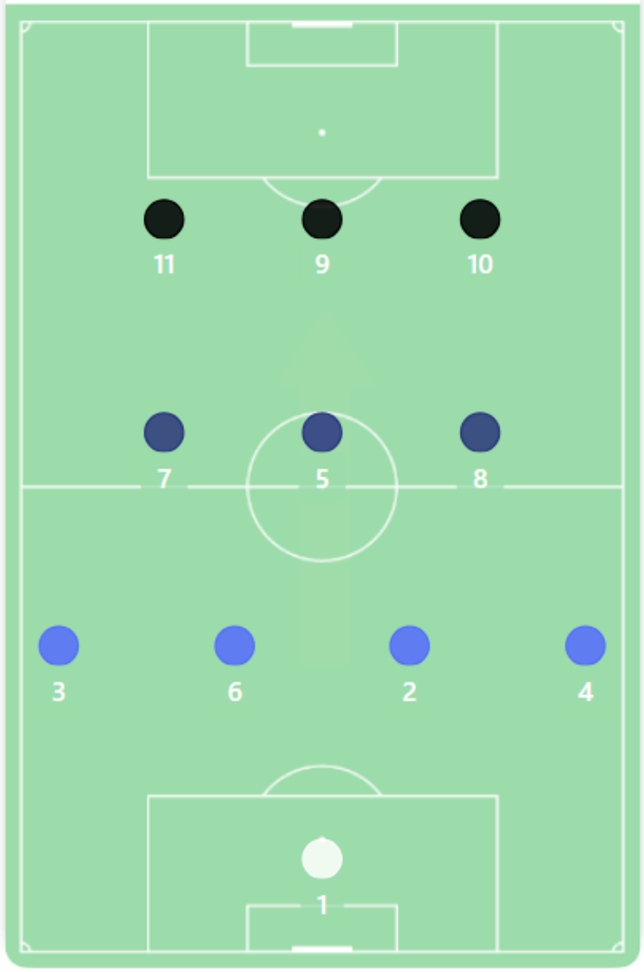

Posiciones promedio

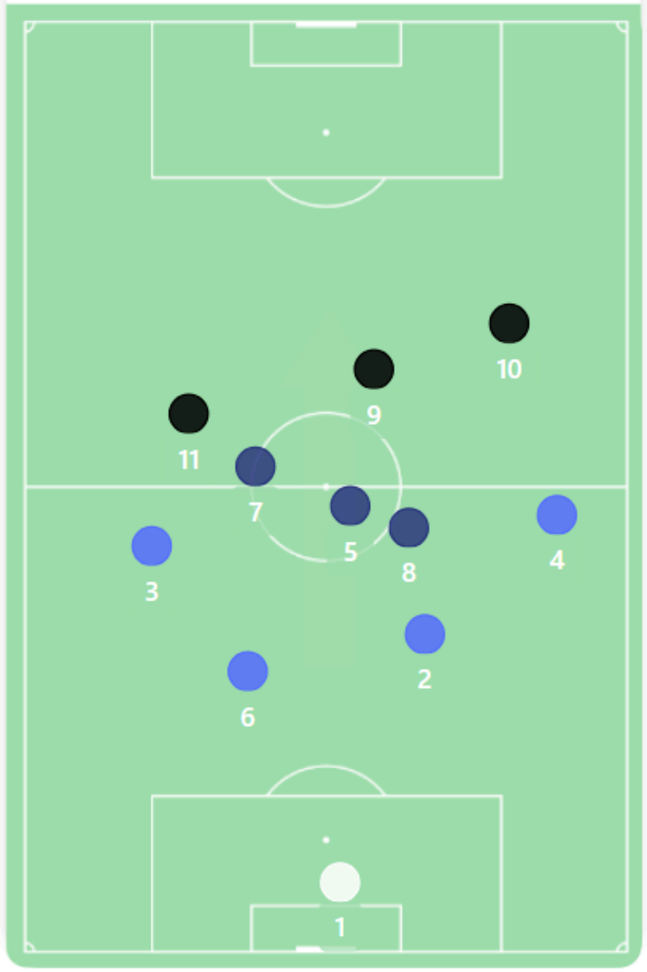

San Telmo

- Liga
- Estadísticas
- Plantel
- Partidos
- FODA
- Análisis
- ABP

- Información

Agustín Rojas
agustingermanrojas@gmail.com

Partidos

Estadísticas de los jugadores según los partidos jugados en la temporada.

Aldosivi 2-0 San Telmo

2 Local | Visita 0

Alineación

Formación inicial y posiciones promedio según datos de evento.

Alineación | Desarrollo | Remates

#	Pos	Jugador	Min
1	POR	Brian Bustos	90
4	DEF	Martin Vallejos	90
6	DEF	Gianfranco Lillo	90
2	DEF	Hector González	90
3	DEF	Rodrigo Ayala	90
5	MED	Gabriel Ramirez	76 ↓
11	MED	Alexis Cossi	70
7	MED	Iñaki Lartirigoyen	63 ↓
8	MED	Emiliano Franco	46 ↓
10	MED	Rodrigo González	76 ↓
9	ATA	Diego Diellos	90
19	SUS	José Barreto	44 ↑
17	SUS	German Mayenfisch	27 ↑
16	SUS	Cristian Medina	20 ↑
15	SUS	Juan Yangali	14 ↑
20	SUS	Franco Tisera	14 ↑
13	SUS	Leonel Pollacchi	
14	SUS	Lautaro Cesar	
18	SUS	Franco Aguirre	
12	SUS	Matias Balderrama	

Formación

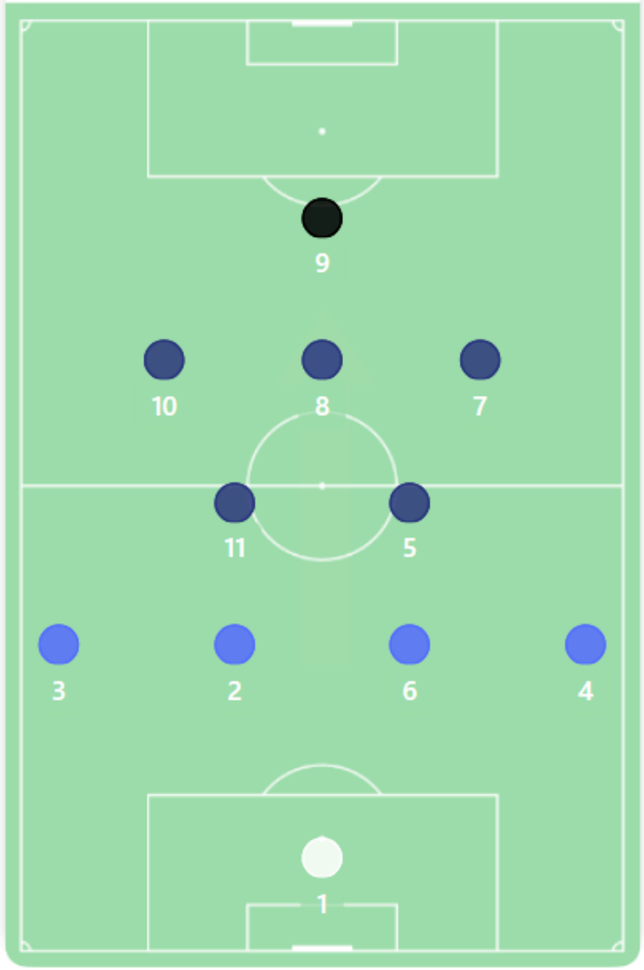

Posiciones promedio

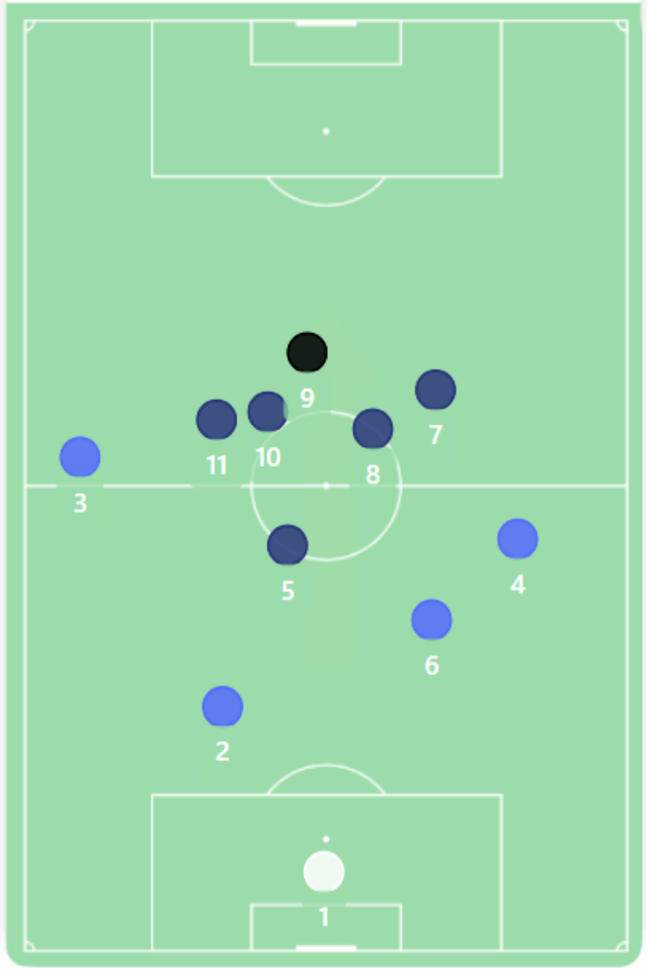

San Telmo

- Liga
- Estadísticas
- Plantel
- Partidos
- FODA
- Análisis
- ABP

- Información

Agustín Rojas
agustingermanrojas@gmail.com

Partidos

Estadísticas de los jugadores según los partidos jugados en la temporada.

Aldosivi 2-0 San Telmo

2 Local | Visita 0

Desarrollo del parido

[1] Suma acumulada de goles esperados (xG) por minuto. [2] Gráfico de Momentum del partido.

Alineación | Desarrollo | Remates

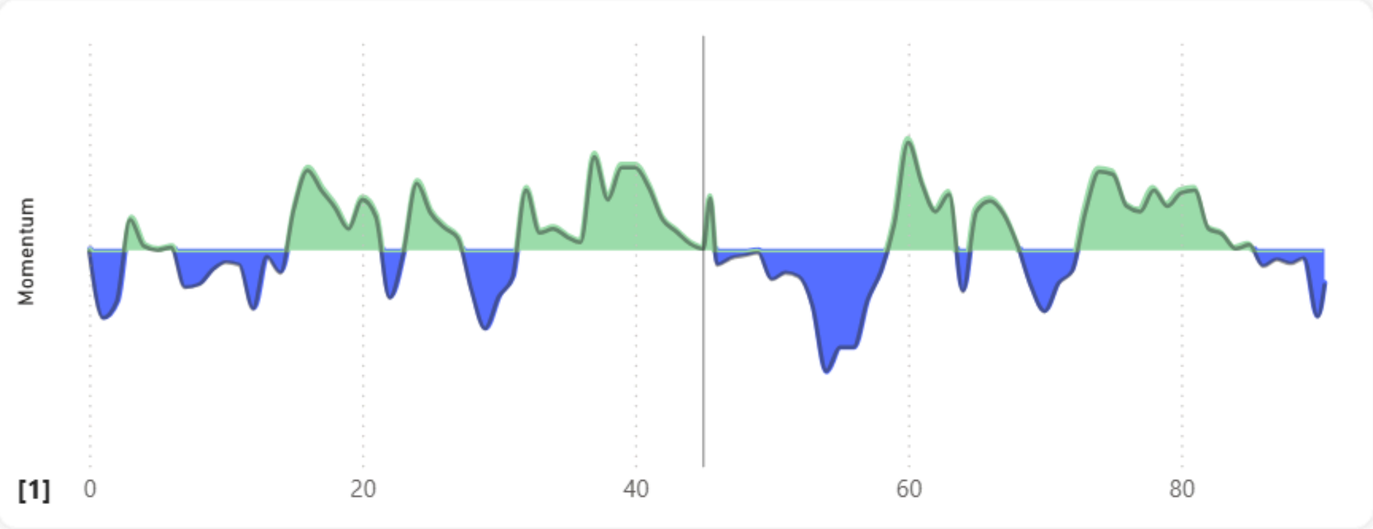

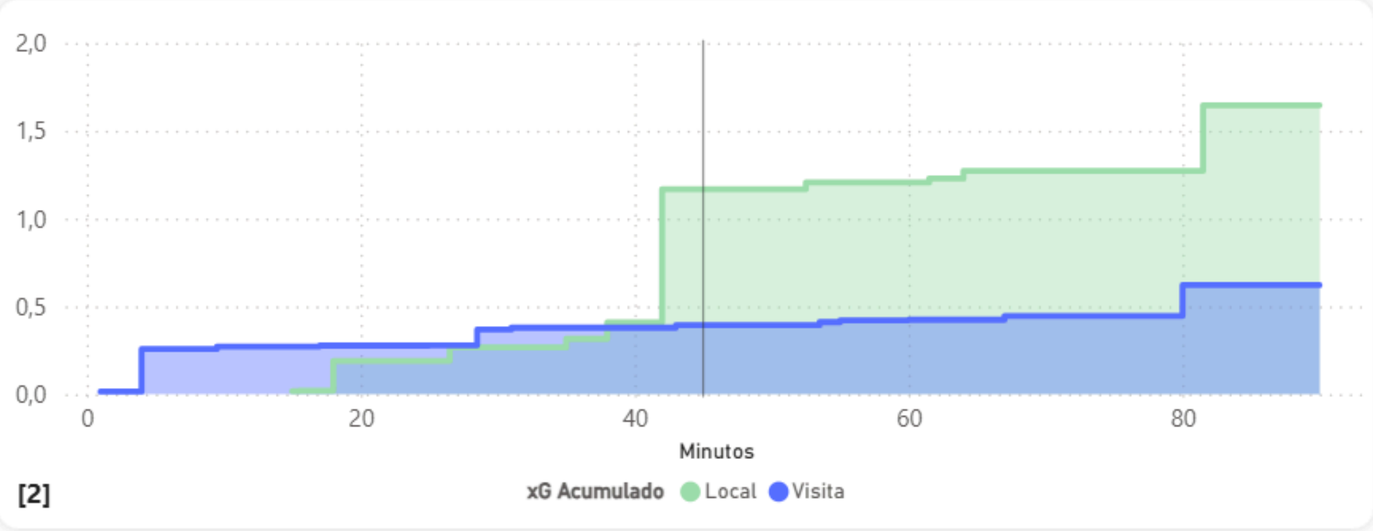

Córners 11	Córners 4
Faltas 11	Faltas 9
Pases 270	Pases 370
Pases precisos 193	Pases precisos 266
	Tarjetas amarillas 2

Sin tarjetas rojas

Goles

Min	Jugador
37	Elias Torres
90	Agustin Colazo

San Telmo

- Liga
- Estadísticas
- Plantel
- Partidos
- FODA
- Análisis
- ABP

- Información

Agustín Rojas
agustingermanrojas@gmail.com

Partidos

Estadísticas de los jugadores según los partidos jugados en la temporada.

Aldosivi 2-0 San Telmo

2 Local | Visita 0

Remates

El tamaño del punto en el campo indica el valor de xG y en el arco el de xGoT.

Alineación | Desarrollo | Remates

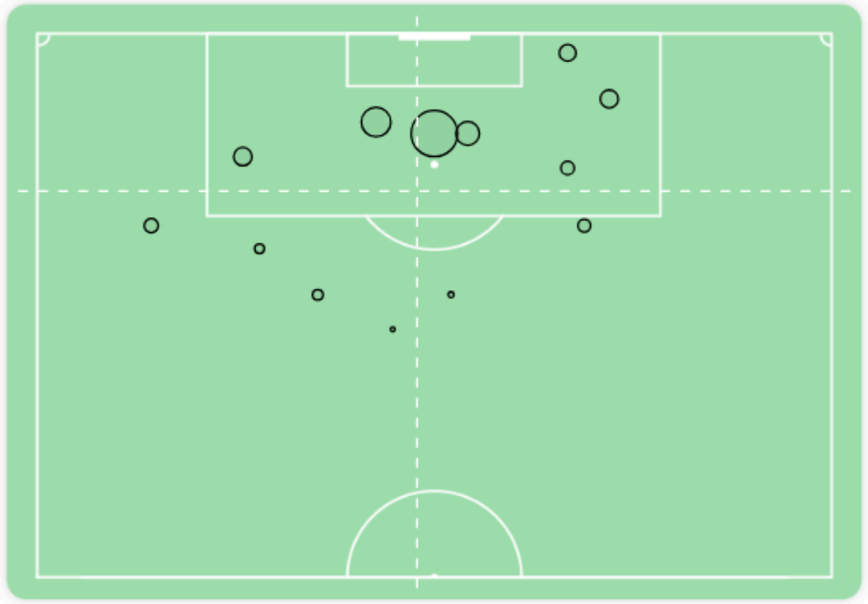

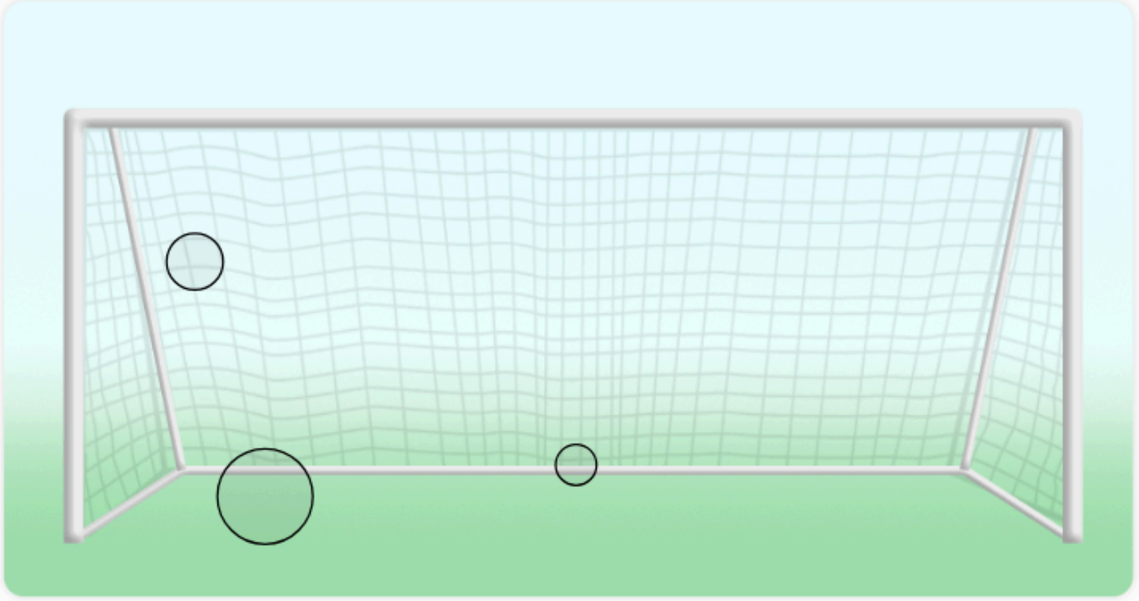

Jugadores

-	Jugador	Remates	Goles	xG	xGoT
	Elias Torres	3	1	0,88	0,10
	Agustin Colazo	1	1	0,28	0,67
	Nicolas Lamendola	1	0	0,17	
	Ignacio Guerrico	2	0	0,10	0,21
	Valentin Larralde	1	0	0,09	

Destino del remate

Resolución	#	%
Atajado	1	8%
Bloqueado	3	23%
Fuera	7	54%
Gol	2	15%

Origen del remate

Jugada	#	%
Córner	1	8%
Lateral	4	31%
Penal	1	8%
Regular	7	54%

Parte del cuerpo

Toque	#	%
Cabeza	1	8%
Derecha	7	54%
Zurda	5	38%

San Telmo

- Liga
- Estadísticas
- Plantel
- Partidos
- FODA
- Análisis
- ABP

- Información

Agustín Rojas
agustingermanrojas@gmail.com

Partidos

Estadísticas de los jugadores según los partidos jugados en la temporada.

Aldosivi 2-0 San Telmo

2 | Local | Visita | 0

Remates

El tamaño del punto en el campo indica el valor de xG y en el arco el de xGoT.

Alineación | Desarrollo | Remates

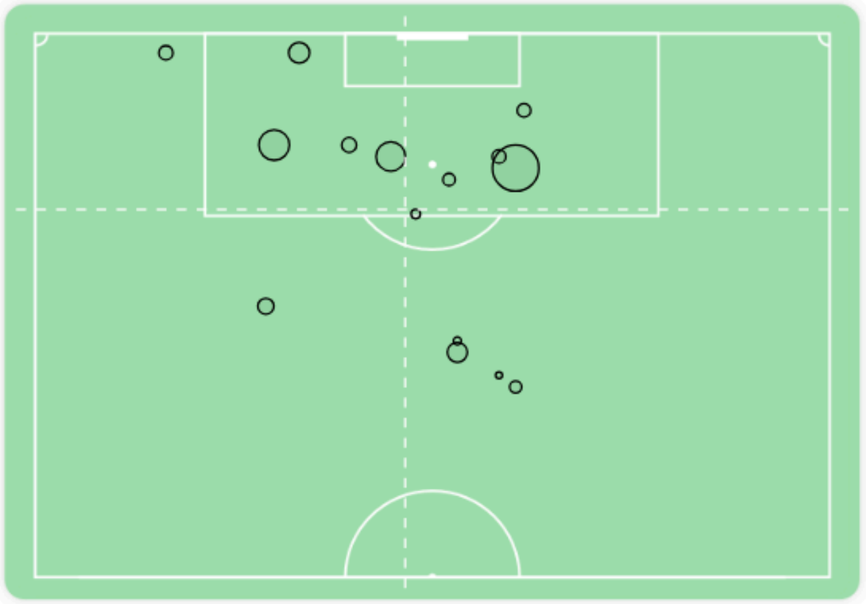

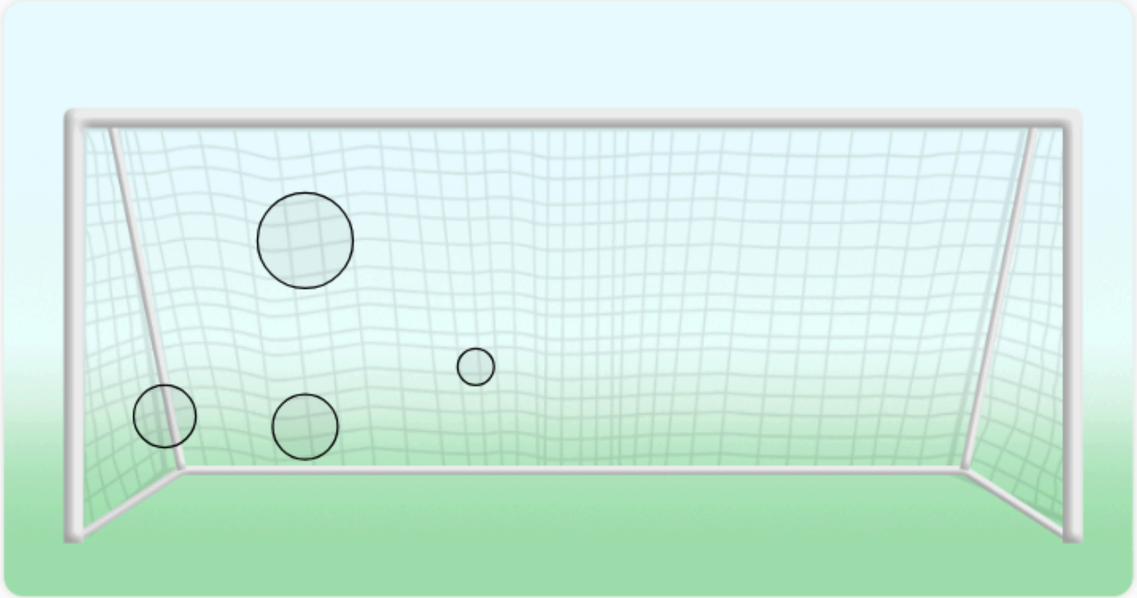

Jugadores

-	Jugador	Remates	Goles	xG	xGoT
	Diego Diellos	3	0	0,27	
	Franco Tisera	2	0	0,13	0,50
	Rodrigo Gonzalez	2	0	0,11	0,04
	German Mayenfisch	1	0	0,04	0,16
	Rodrigo Ayala	1	0	0,02	

Destino del remate

Resolución	#	%
Atajado	4	27%
Bloqueado	5	33%
Fuera	6	40%

Origen del remate

Jugada	#	%
Córner	2	13%
Lateral	5	33%
Pelota parada	1	7%
Regular	7	47%

Parte del cuerpo

Toque	#	%
Cabeza	2	13%
Derecha	7	47%
Zurda	6	40%

San Telmo

- Liga
- Estadísticas
- Plantel
- Partidos
- FODA
- Análisis
- ABP

- Información

Agustín Rojas
agustingermanrojas@gmail.com

Partidos

Estadísticas de los jugadores según los partidos jugados en la temporada.

San Telmo 2-0 Estudiantes R.C. | 2 | Local | Visita | 0

Alineación

Formación inicial y posiciones promedio según datos de evento.

Alineación | Desarrollo | Remates

#	Pos	Jugador	Min
1	POR	Brian Bustos	90
4	DEF	Martin Vallejos	90
6	DEF	Gianfranco Lillo	90
2	DEF	Hector González	90
3	DEF	Rodrigo Ayala	90
5	MED	Gabriel Ramirez	90
11	MED	Alexis Cossi	71 ↓
7	MED	Iñaki Lartirigoyen	71
8	MED	Emiliano Franco	85 ↓
10	MED	Rodrigo González	80 ↓
9	ATA	Diego Diellos	80 ↓
19	SUS	José Barreto	19 ↑
16	SUS	Cristian Medina	19 ↑
17	SUS	German Mayenfisch	10 ↑
20	SUS	Franco Tisera	10 ↑
15	SUS	Juan Yangali	5 ↑
14	SUS	Lautaro Cesar	
13	SUS	Leonel Pollacchi	
18	SUS	Franco Aguirre	
12	SUS	Matias Balderrama	

Formación

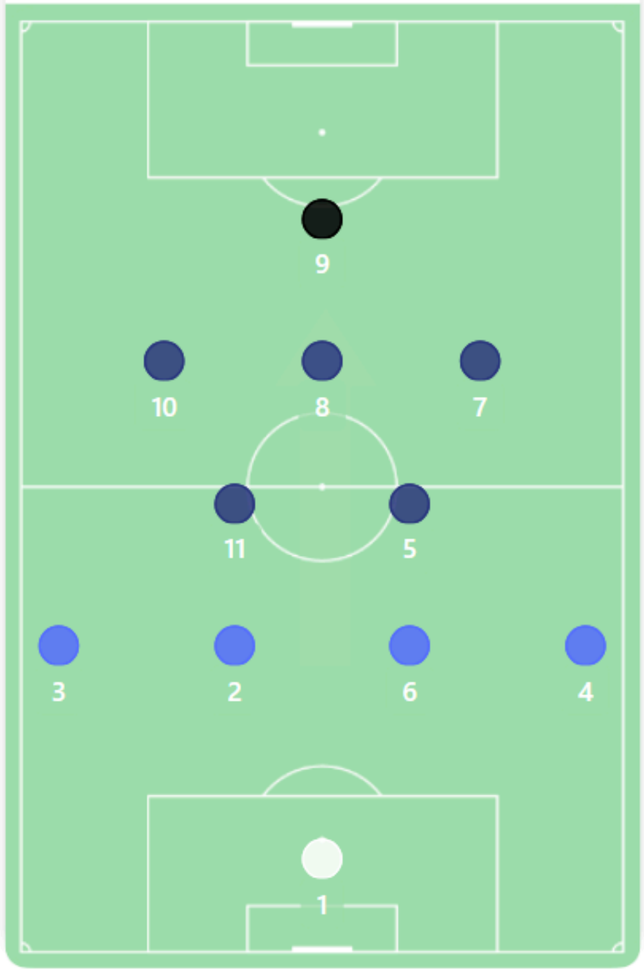

Posiciones promedio

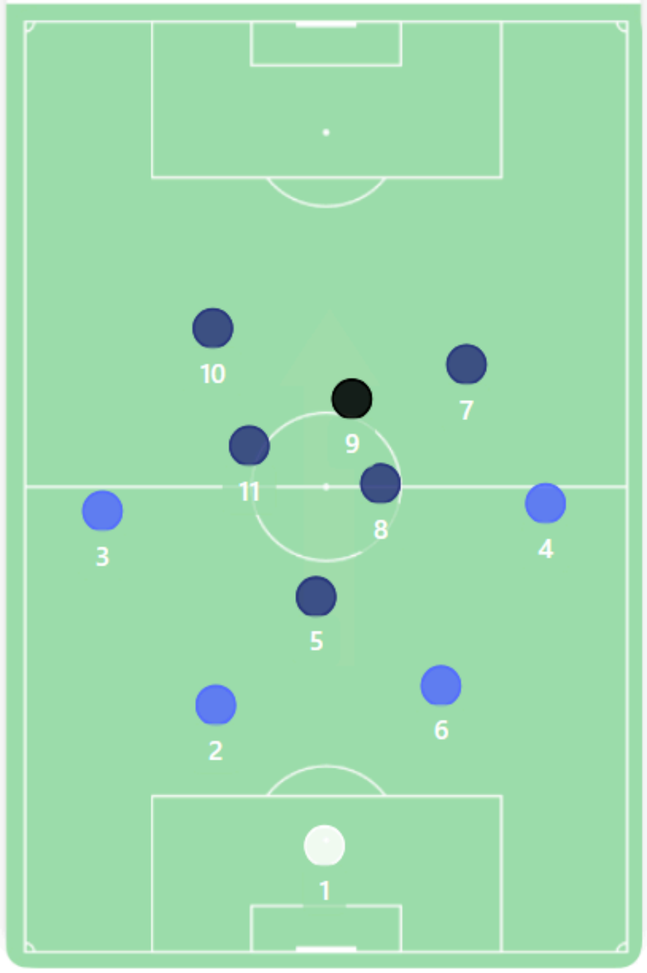

San Telmo

- Liga
- Estadísticas
- Plantel
- Partidos
- FODA
- Análisis
- ABP

- Información

Agustín Rojas
agustingermanrojas@gmail.com

Partidos

Estadísticas de los jugadores según los partidos jugados en la temporada.

San Telmo 2-0 Estudiantes R.C.

2 | Local | Visita | 0

Alineación

Formación inicial y posiciones promedio según datos de evento.

Alineación | Desarrollo | Remates

#	Pos	Jugador	Min
1	POR	Juan Strumia	90
4	DEF	Valentin Fenoglio	82 ↓
2	DEF	Gastón Arturia	90
6	DEF	Marcio Gomez	90
3	DEF	Lucas Angelini	90
8	MED	Federico Álvarez	59 ↓
5	MED	William Machado	90
7	MED	Francisco Romero	67 ↓
11	MED	Mauro Valiente	70 ↓
9	ATA	Facundo Pons	70 ↓
10	ATA	Tomás González	70
15	SUS	Jonatan Blanco	31 ↑
14	SUS	Luis Abraham	20 ↑
17	SUS	Matías Rosales	20 ↑
20	SUS	Renzo Reynaga	20 ↑
19	SUS	Guillermo Gabriel Villalba	8 ↑
12	SUS	Williams Barlasina	
16	SUS	Maximiliano Gatani	
18	SUS	Mauricio Tevez	
13	SUS	Agustín Solveyra	

Formación

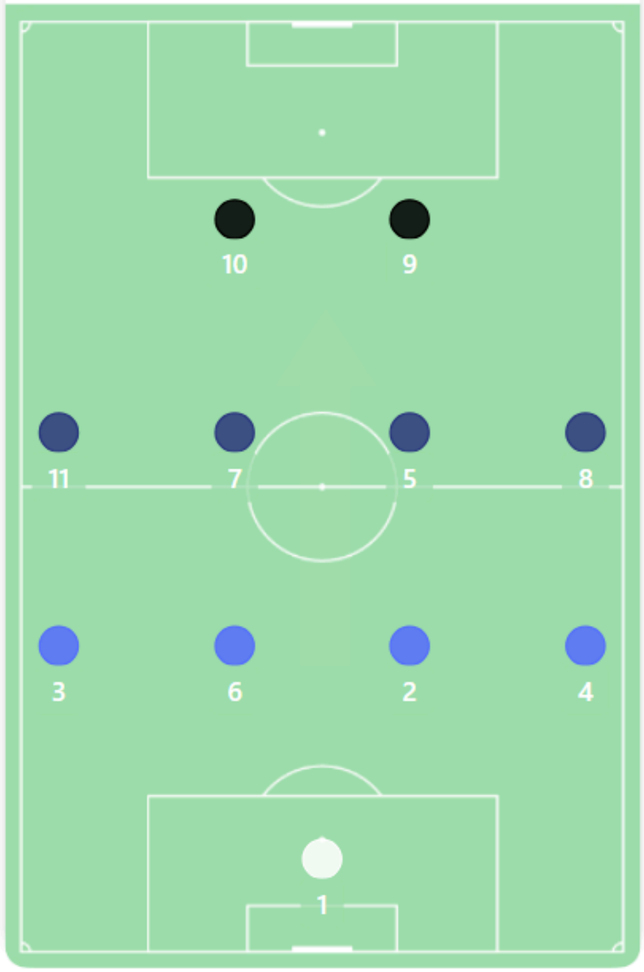

Posiciones promedio

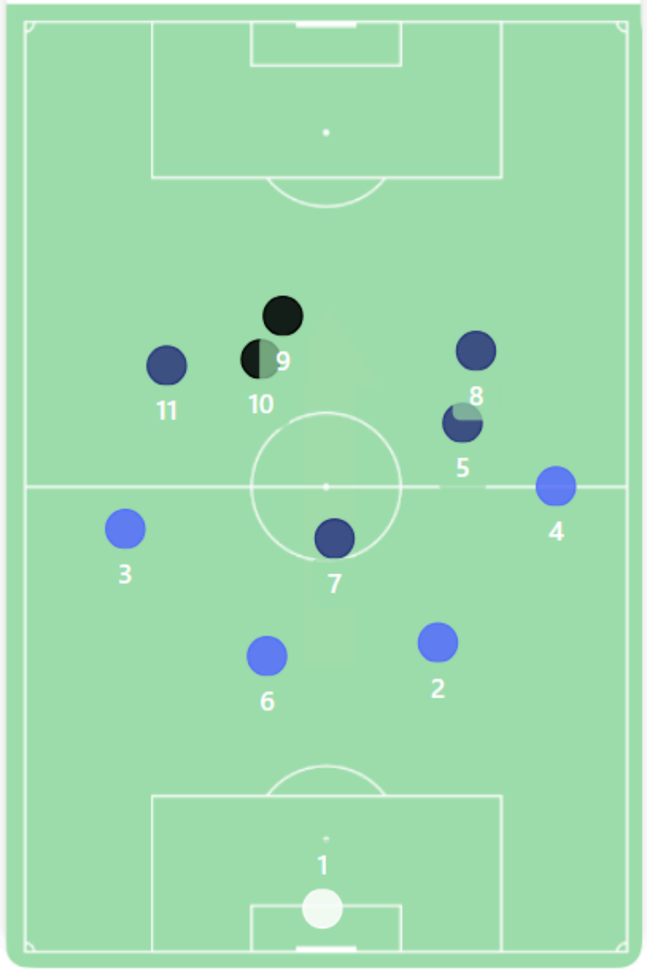

San Telmo

- Liga
- Estadísticas
- Plantel
- Partidos
- FODA
- Análisis
- ABP

- Información

Agustín Rojas
agustingermanrojas@gmail.com

Partidos

Estadísticas de los jugadores según los partidos jugados en la temporada.

San Telmo 2-0 Estudiantes R.C.

2 Local | Visita 0

Desarrollo del parido

[1] Suma acumulada de goles esperados (xG) por minuto. [2] Gráfico de Momentum del partido.

Alineación | Desarrollo | Remates

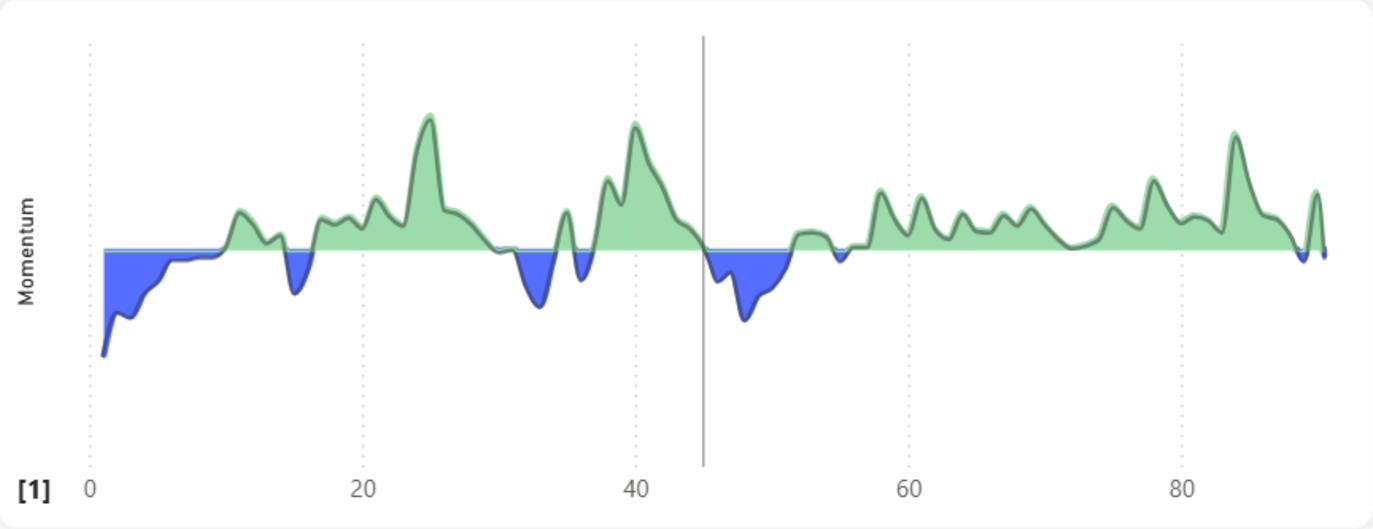

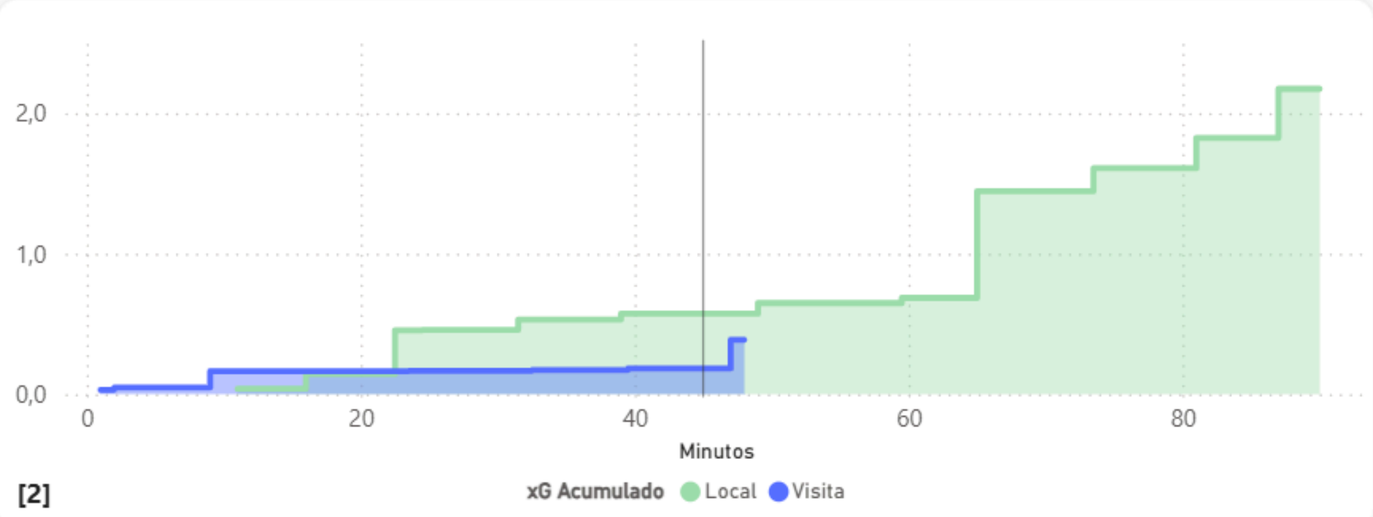

Córners 4	Córners 3
Faltas 13	Faltas 12
Pases 394	Pases 207
Pases precisos 314	
Tarjetas amarillas 1	
Tarjetas rojas 1	

Goles

Min	Jugador
69	Diego Diellos
84	Franco Tisera

San Telmo

- Liga
- Estadísticas
- Plantel
- Partidos
- FODA
- Análisis
- ABP

- Información

Agustín Rojas
agustingermanrojas@gmail.com

Partidos

Estadísticas de los jugadores según los partidos jugados en la temporada.

San Telmo 2-0 Estudiantes R.C. | 2 | Local | Visita | 0

Remates

El tamaño del punto en el campo indica el valor de xG y en el arco el de xGoT.

Alineación | Desarrollo | Remates

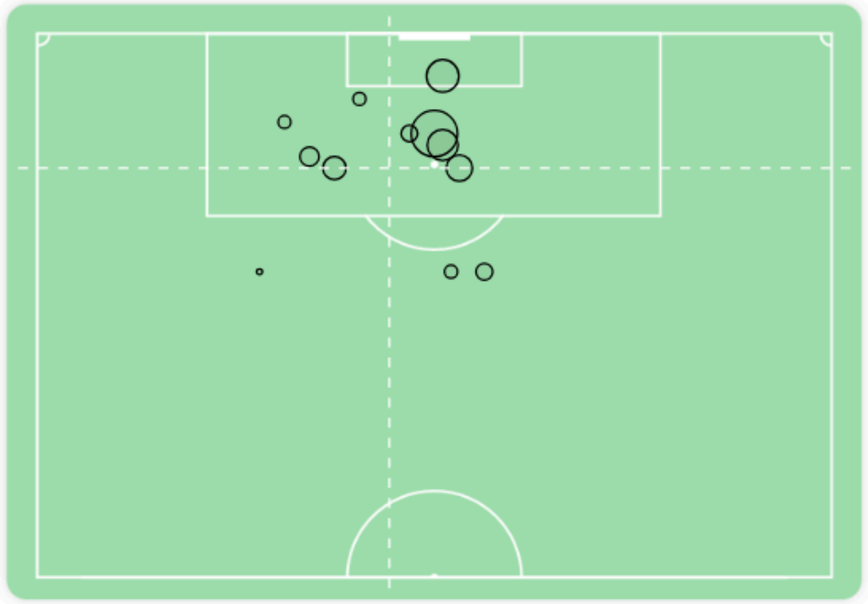

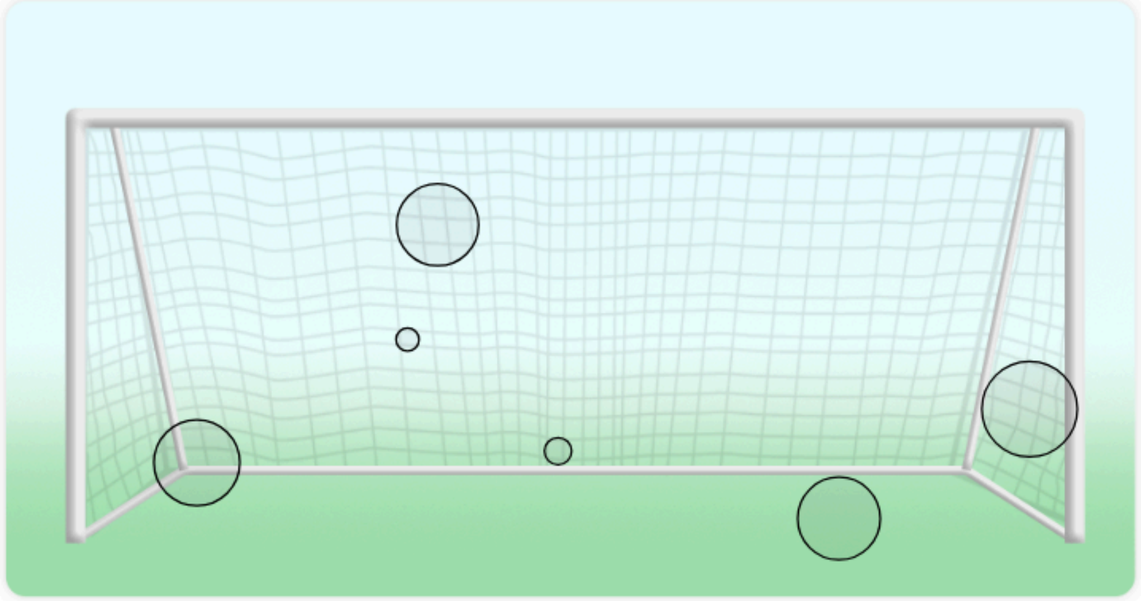

Jugadores

-	Jugador	Remates	Goles	xG	xGoT
	Diego Diellos	3	1	1,15	1,44
	German Mayenfisch	1	0	0,35	
	Rodrigo Gonzalez	2	0	0,27	0,59
	Franco Tisera	1	1	0,22	0,65
	Alexis Cossi	1	0	0,07	

Destino del remate

Resolución	#	%
Atajado	4	33%
Bloqueado	1	8%
Fuera	5	42%
Gol	2	17%

Origen del remate

Jugada	#	%
Córner	2	17%
Lateral	3	25%
Penal	1	8%
Regular	6	50%

Parte del cuerpo

Toque	#	%
Cabeza	2	17%
Derecha	7	58%
Zurda	3	25%

San Telmo

- Liga
- Estadísticas
- Plantel
- Partidos
- FODA
- Análisis
- ABP

- Información

Agustín Rojas
agustingermanrojas@gmail.com

Partidos

Estadísticas de los jugadores según los partidos jugados en la temporada.

San Telmo 2-0 Estudiantes R.C.

2 Local | Visita 0

Remates

El tamaño del punto en el campo indica el valor de xG y en el arco el de xGoT.

Alineación | Desarrollo | Remates

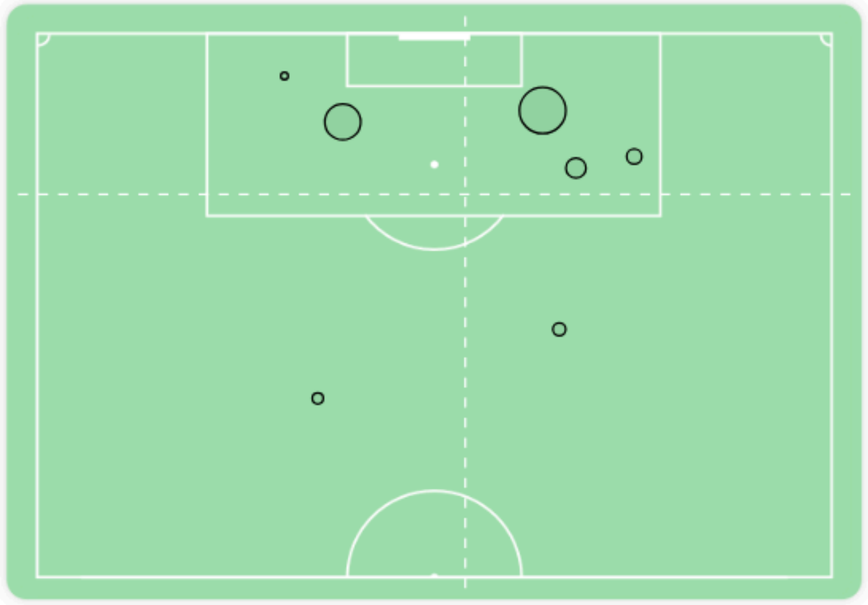

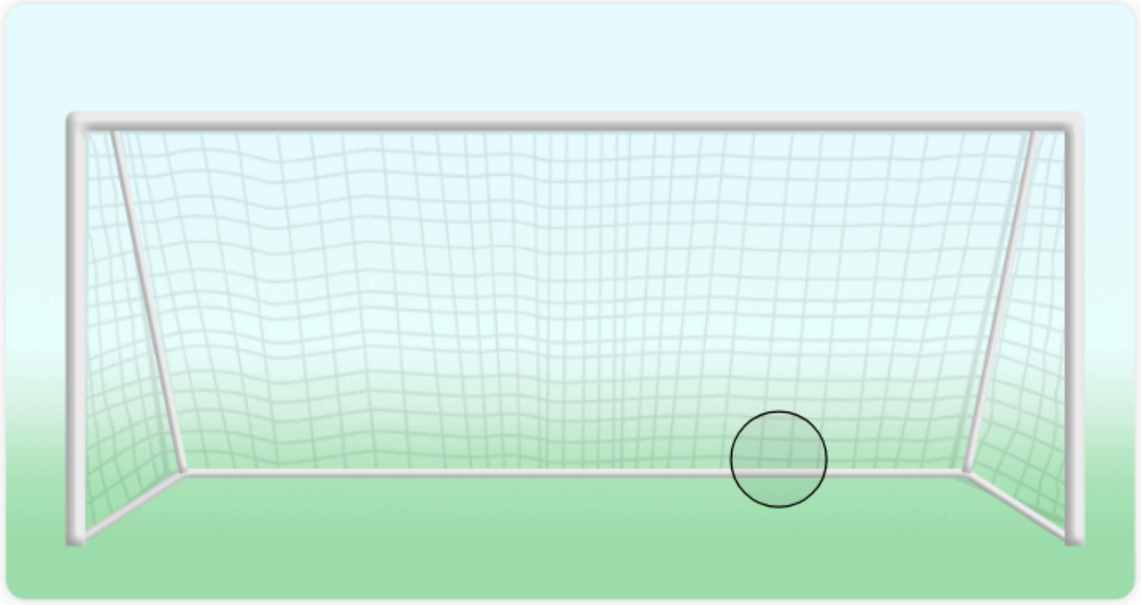

Jugadores

-	Jugador	Remates	Goles	xG	xGoT
	Federico Alvarez	2	0	0,22	
	Mauro Valiente	2	0	0,12	
	Facundo Pons	1	0	0,03	0,14
	Francisco Romero	2	0	0,02	

Destino del remate

Resolución	#	%
Atajado	1	14%
Bloqueado	1	14%
Fuera	5	71%

Origen del remate

Jugada	#	%
Córner	1	14%
Lateral	4	57%
Regular	2	29%

Parte del cuerpo

Toque	#	%
Cabeza	2	29%
Derecha	4	57%
Zurda	1	14%

San Telmo

- Liga
- Estadísticas
- Plantel
- Partidos
- FODA
- Análisis
- ABP

- Información

Agustín Rojas
agustingermanrojas@gmail.com

Partidos

Estadísticas de los jugadores según los partidos jugados en la temporada.

Colón 0-1 San Telmo

0 Local | Visita 1

Alineación

Formación inicial y posiciones promedio según datos de evento.

Alineación | Desarrollo | Remates

#	Pos	Jugador	Min
1	POR	Manuel Vicentini	90
4	DEF	Ezequiel Herrera	71 ↓
2	DEF	Paolo Goltz	90
6	DEF	Fabián Henríquez	90
3	DEF	Nicolás Andrés Fernández	45 ↓
8	MED	Federico Jourdan	62 ↓
7	MED	Alan Forneris	90
5	MED	Nicolás Talpone	90
11	MED	Facundo Martín Taborda	62 ↓
10	ATA	Cristian Bernardi	71 ↓
9	ATA	Genaro Ariel Rossi	90
13	SUS	Nicolás Delgadillo	28 ↑
20	SUS	Javier Toledo	28 ↑
19	SUS	Brian Farioli	19 ↑
18	SUS	Joel Soñora	19 ↑
12	SUS	Tomás Giménez	
16	SUS	Hernán Lópes	
15	SUS	Óscar Garrido	
17	SUS	Sebastián Prediger	

Formación

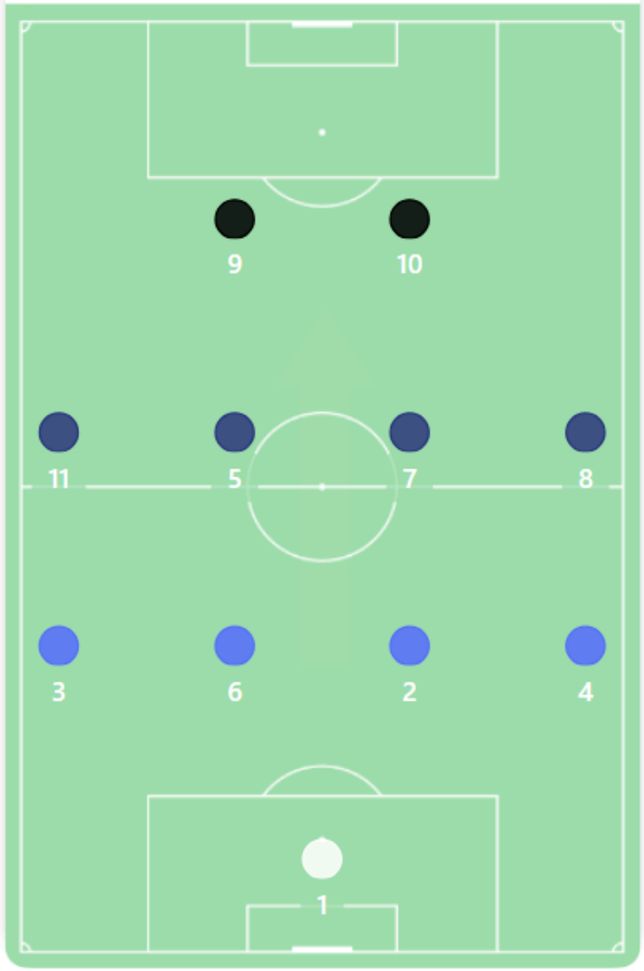

Posiciones promedio

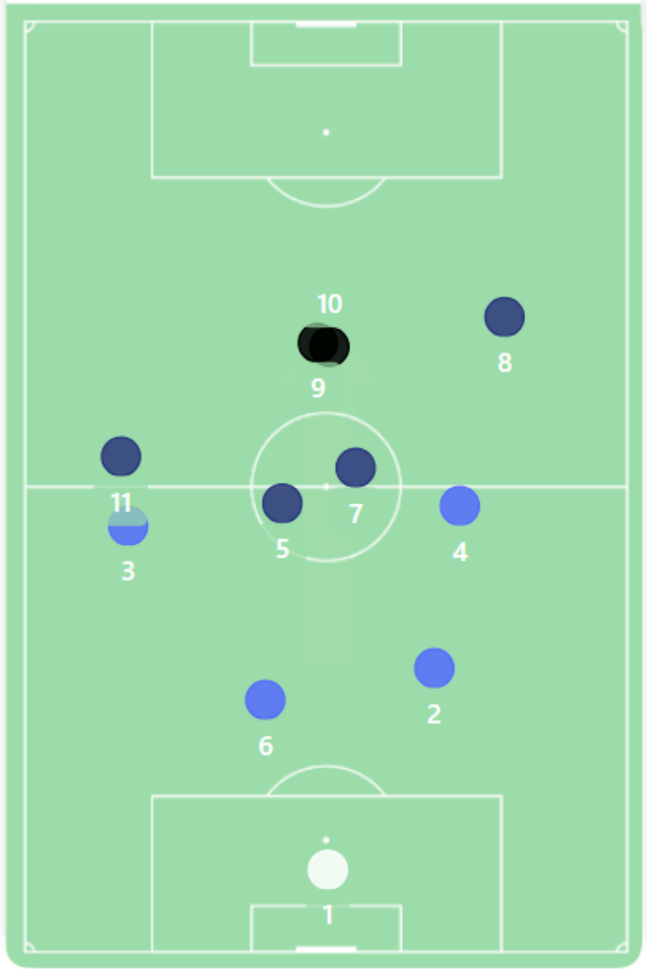

San Telmo

- Liga
- Estadísticas
- Plantel
- Partidos
- FODA
- Análisis
- ABP

- Información

Agustín Rojas
agustingermanrojas@gmail.com

Partidos

Estadísticas de los jugadores según los partidos jugados en la temporada.

Colón 0-1 San Telmo

0 Local | Visita 1

Alineación

Formación inicial y posiciones promedio según datos de evento.

Alineación | Desarrollo | Remates

#	Pos	Jugador	Min
1	POR	Brian Bustos	90
4	DEF	Martin Vallejos	90
6	DEF	Gianfranco Lillo	90
2	DEF	Hector González	90
3	DEF	Rodrigo Ayala	90
5	MED	Gabriel Ramirez	90
7	MED	Iñaki Lartirigoyen	58 ↓
8	MED	Emiliano Franco	75 ↓
11	MED	Alexis Cossi	70 ↓
10	MED	Rodrigo González	75
9	ATA	Diego Diellos	70 ↓
19	SUS	José Barreto	32 ↑
13	SUS	Leonel Pollacchi	20 ↑
20	SUS	Franco Tisera	20 ↑
16	SUS	Cristian Medina	15 ↑
15	SUS	Juan Yangali	15 ↑
14	SUS	Lautaro Cesar	
17	SUS	German Mayenfisch	
18	SUS	Franco Aguirre	

Formación

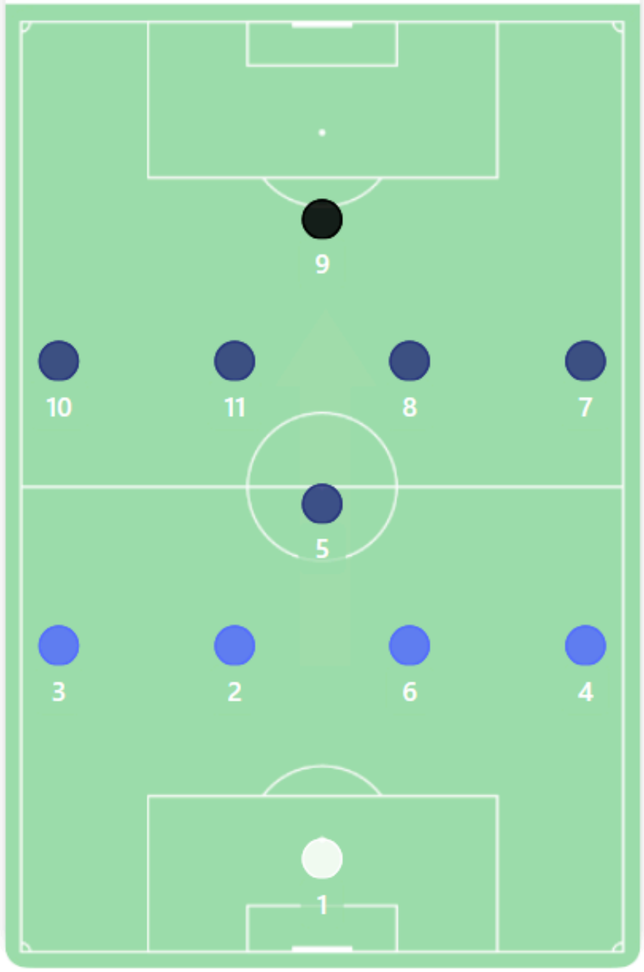

Posiciones promedio

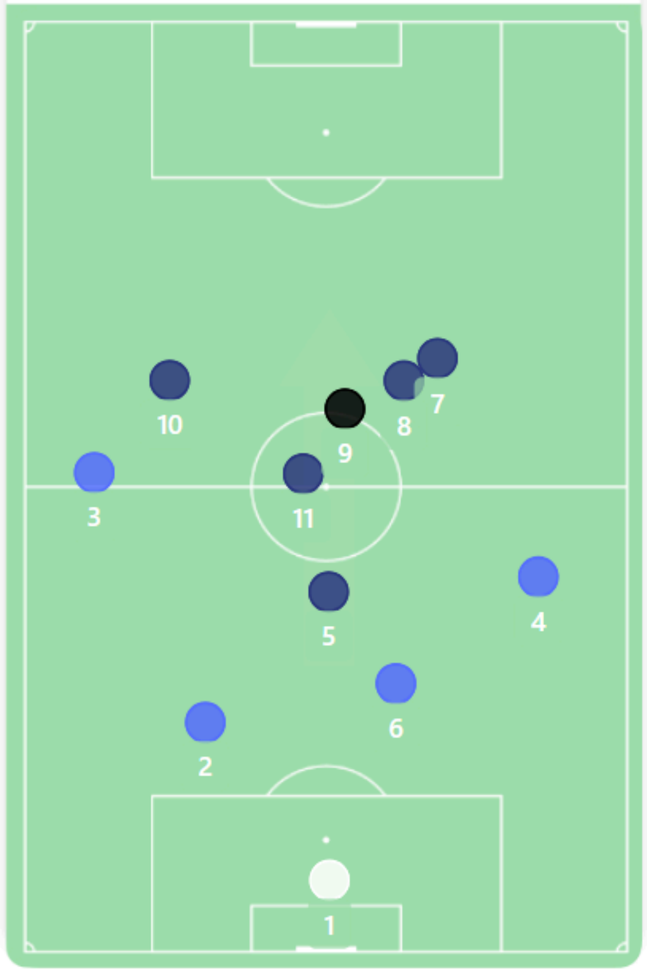

San Telmo

- Liga
- Estadísticas
- Plantel
- Partidos
- FODA
- Análisis
- ABP

- Información

Agustín Rojas
agustingermanrojas@gmail.com

Partidos

Estadísticas de los jugadores según los partidos jugados en la temporada.

Colón 0-1 San Telmo

0 Local | Visita 1

Desarrollo del parido

[1] Suma acumulada de goles esperados (xG) por minuto. [2] Gráfico de Momentum del partido.

Alineación | Desarrollo | Remates

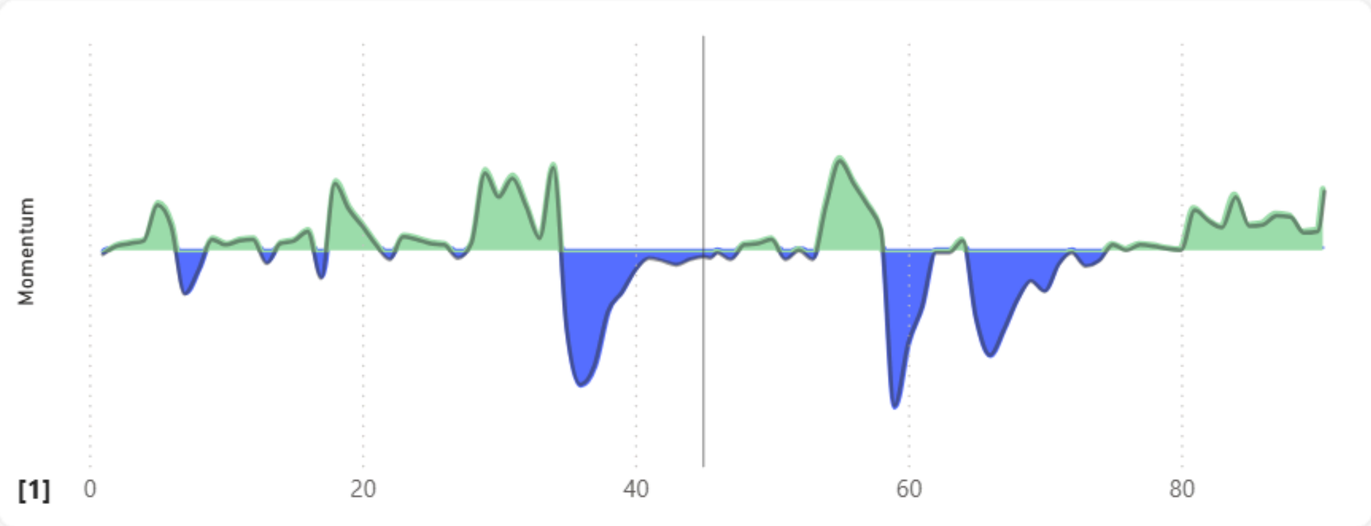

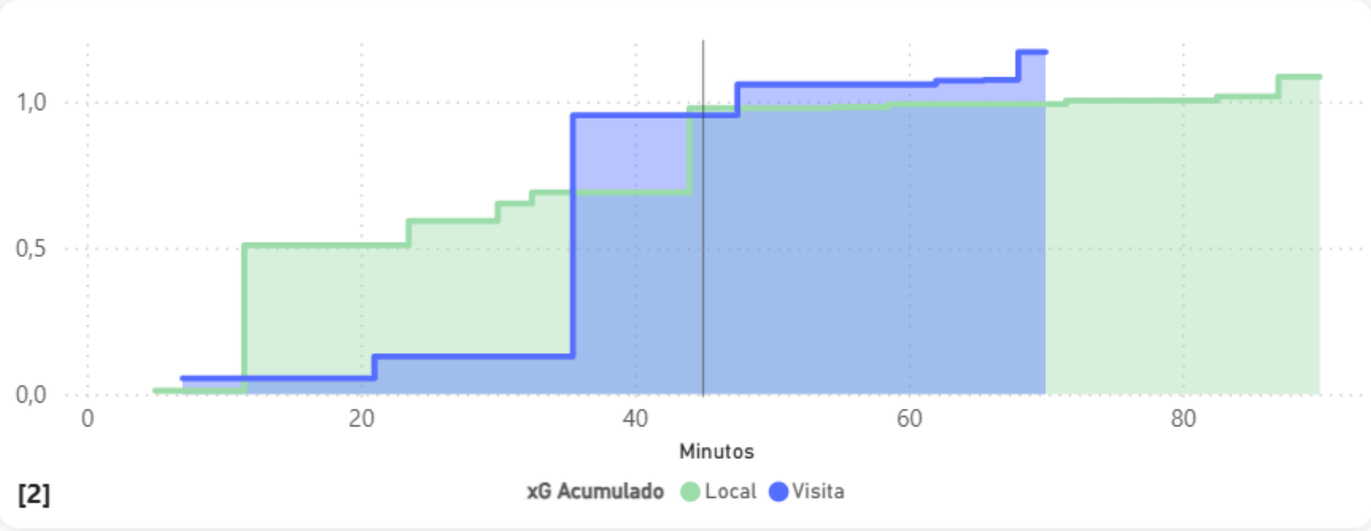

Córners 3	Córners 8
Faltas 11	Faltas 14
Pases 383	Pases 339
Pases precisos 303	Pases precisos 265
Tarjetas amarillas 1	Tarjetas amarillas 1

Sin tarjetas rojas

Goles

Min	Jugador
59	Rodrigo Ayala

San Telmo

- Liga
- Estadísticas
- Plantel
- Partidos
- FODA
- Análisis
- ABP

- Información

Agustín Rojas
agustingermanrojas@gmail.com

Partidos

Estadísticas de los jugadores según los partidos jugados en la temporada.

Colón 0-1 San Telmo | 0 | Local | Visita | 1

Remates

El tamaño del punto en el campo indica el valor de xG y en el arco el de xGoT.

Alineación | Desarrollo | Remates

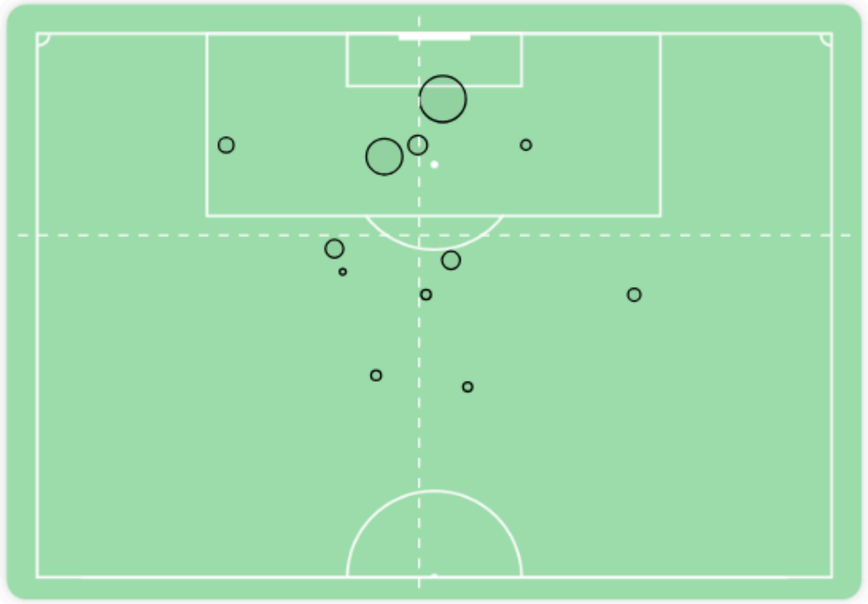

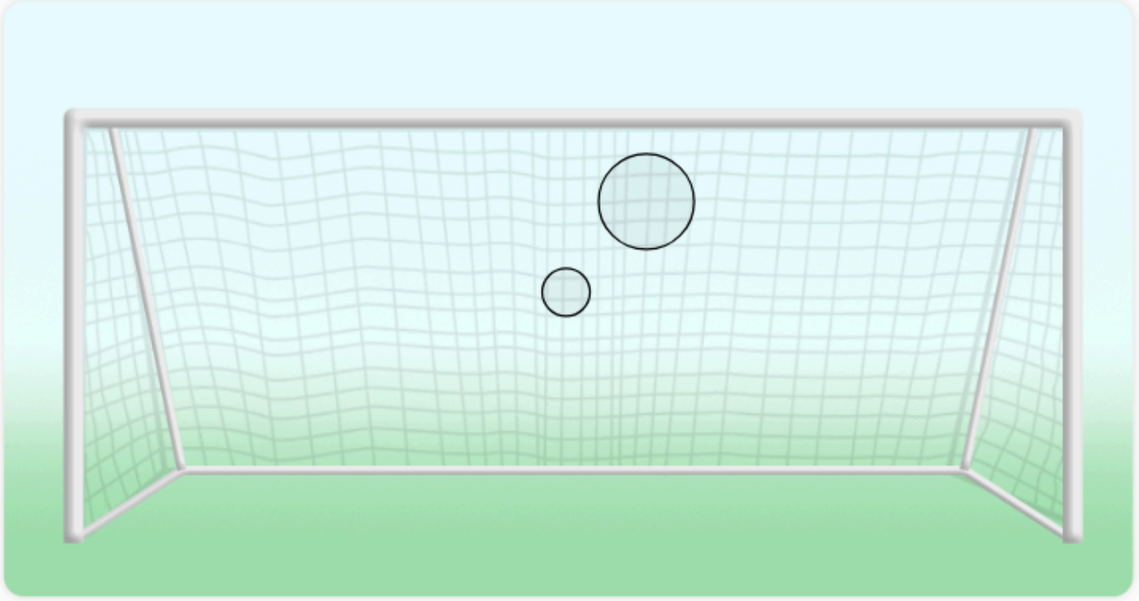

Jugadores

-	Jugador	Remates	Goles	xG	xGoT
	Federico Jourdan	3	0	0,53	
		3	0	0,39	0,55
	Nicolas Talpone	4	0	0,13	
	Nicolas Delgadillo	1	0	0,01	
	Alan Forneris	1	0	0,01	

Destino del remate

Resolución	#	%
Atajado	2	17%
Bloqueado	1	8%
Fuera	9	75%

Origen del remate

Jugada	#	%
Córner	2	17%
Pelota parada	1	8%
Regular	9	75%

Parte del cuerpo

Toque	#	%
Cabeza	2	17%
Derecha	5	42%
Zurda	5	42%

San Telmo

- Liga
- Estadísticas
- Plantel
- Partidos
- FODA
- Análisis
- ABP

- Información

Agustín Rojas
agustingermanrojas@gmail.com

Partidos

Estadísticas de los jugadores según los partidos jugados en la temporada.

Colón 0-1 San Telmo

0 | Local | Visita | 1

Remates

El tamaño del punto en el campo indica el valor de xG y en el arco el de xGoT.

Alineación | Desarrollo | Remates

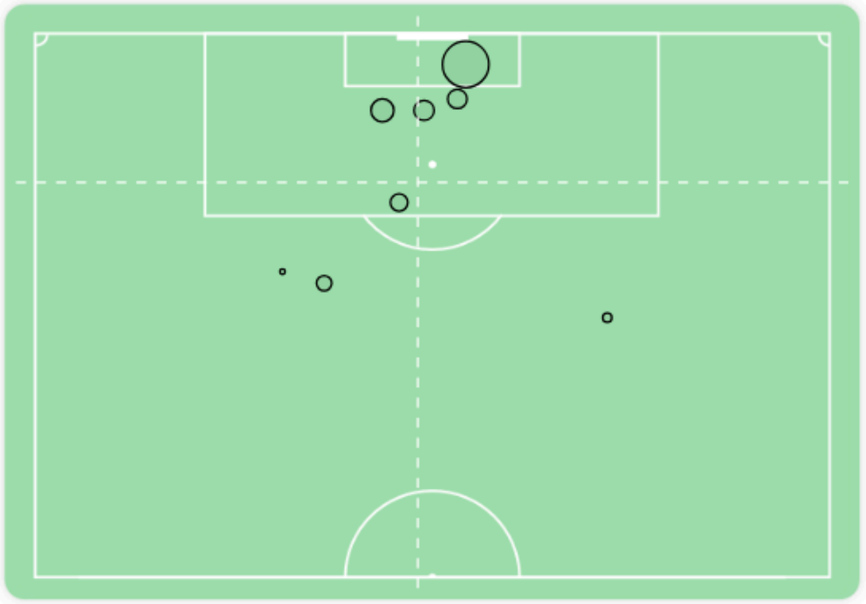

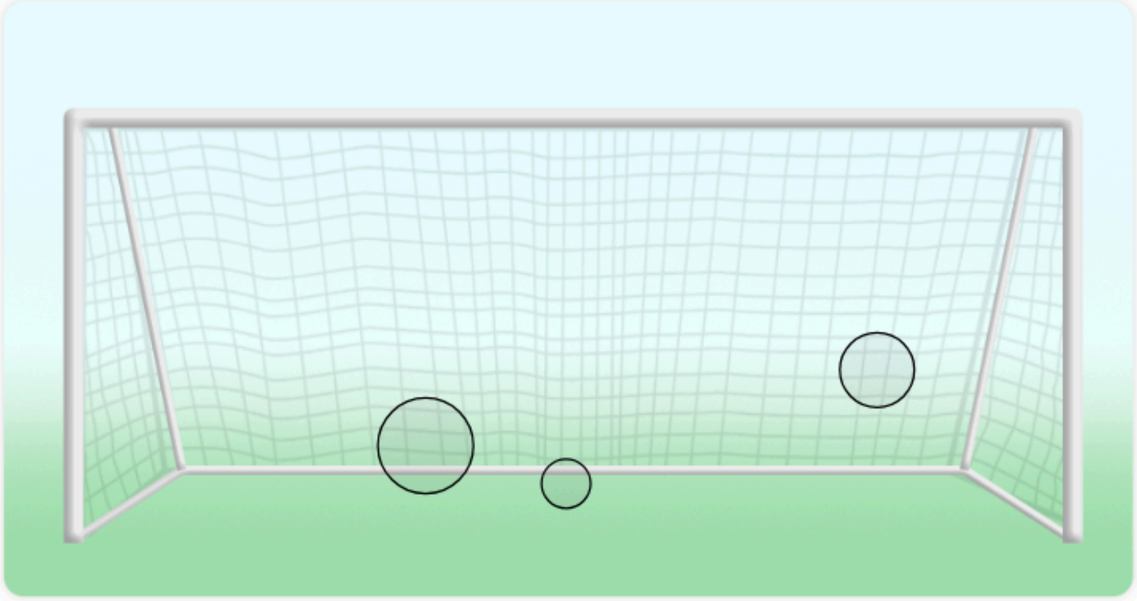

Jugadores

-	Jugador	Remates	Goles	xG	xGoT
	Franco Emiliano	1	0	0,68	0,76
	Rodrigo Ayala	2	1	0,16	0,44
	Alexis Cossi	1	0	0,14	0,17
	Jose Barreto	2	0	0,10	
	Rodrigo Gonzalez	1	0	0,08	

Destino del remate

Resolución	#	%
Atajado	2	25%
Bloqueado	3	38%
Fuera	2	25%
Gol	1	13%

Origen del remate

Jugada	#	%
Córner	3	38%
Lateral	3	38%
Regular	2	25%

Parte del cuerpo

Toque	#	%
Cabeza	4	50%
Derecha	2	25%
Zurda	2	25%

Matriz FODA

Fortalezas, oportunidades, desafíos y amenazas al enfrentar al equipo.

Fortalezas

- San Telmo apuesta por un estilo combinativo, posicionándose entre los equipos líderes en posesión y precisión de pases.
- Además, tiene variantes en juego directo, destacándose también por su precisión en los envíos largos.
- Esto le permite mantener una identidad definida, con la flexibilidad suficiente para adaptarse a las demandas del partido.

Oportunidades

- A pesar de su efectividad en duelos aéreos, el equipo genera pocos córners y tiros libres a favor.
- Incrementar las jugadas a balón parado podría traducirse en más ocasiones claras de gol.

Debilidades

- San Telmo se encuentra entre los equipos que más remates en contra recibe.
- Su postura ofensiva en campo rival requiere una presión tras pérdida muy efectiva, algo que el equipo no logra consistentemente.

Amenazas

- El equipo está entre los que más errores que derivan en remates rivales comete de la liga.
- Esto se ve especialmente agravado al intentar numerosas salidas en corto, exponiéndose a pérdidas peligrosas.

Agustín Rojas
agustingermanrojas@gmail.com

Análisis del equipo

Organización táctica del equipo en función de las cuatro fases del juego.

Ataque

San Telmo utiliza un juego asociado en corto, priorizando la posesión en un esquema 4-1-2-3. Los laterales aportan amplitud y frecuentemente doblan por las bandas junto con los extremos. En el mediocampo, el mediocentro actúa como apoyo en la salida, mientras que los dos interiores buscan posicionarse a espaldas de los mediocampistas rivales, llegando al área para finalizar. En situaciones de juego directo, el equipo suele atacar desde el sector derecho, buscando o bien al extremo contrario o bien al delantero centro, quien frecuentemente baja la pelota para los mediocampistas que llegan de frente.

Combinado | Directo | Salida corta | Salida larga

Transición defensiva

El equipo realiza una presión inmediata tras pérdida con los jugadores cercanos, mientras que los demás retroceden rápidamente.

En esta fase, San Telmo recurre a faltas tácticas en lugar de temporizar para facilitar el repliegue, priorizando la recuperación rápida del balón.

Presión | Repliegue

Transición ofensiva

La primera opción del equipo es avanzar rápidamente hacia los extremos, apoyados por el delantero centro y el mediocampo.

Si no logran superar líneas en los primeros pases, retroceden para elaborar el ataque con mayor paciencia.

Rápida | Elaborada

Defensa

San Telmo ejerce una presión alta en la salida rival con el delantero, los extremos y los interiores. En un bloque medio, utiliza como sistema el 4-1-4-1 o el 4-2-3-1 dependiendo del partido.

Cuando defiende en zona baja, el mediocentro se suma a la línea de defensores, configurando un 5-4-1 compacto con diez jugadores detrás de la línea de la pelota para cerrar espacios.

Alta | Media | Baja | Errores

Agustín Rojas
agustingermanrojas@gmail.com

Acciones a balón parado

Análisis del equipo en cuanto a los tiros libre y córners en defensa y en ataque.

Córner a favor

Su principal amenaza es el ingreso de dos jugadores desde fuera del área, aprovechando cortinas. Entre quienes pueden realizar este movimiento:
- A. Cossi
- H. González
- R. Ayala

Como alternativa, tienen la opción de una jugada rápida por bajo hacia un jugador que busca el espacio. En el caso de los laterales cercanos al córner, juegan una pelota larga dentro del área.

Córner F. | Lateral

Córner en contra

Marcaje hombre a hombre, combinado con zona en el área chica. La cantidad de jugadores en zona varía entre 1 y 3, y depende del marcaje que exija el rival. En orden de prioridad, las zonas asignadas son:
- Primer palo
- Centro del área
- Segundo palo

Además, un jugador se posiciona en el vértice del área para iniciar un posible contraataque.

Córner C.

Tiro libre a favor

- Búsqueda del segundo palo en forma de centro, ya sea en la primera jugada o tras mover la pelota.

- Cuando la jugada se traslada hacia la lateralidad contraria antes del centro, la zona a atacar en el área se mantiene como el objetivo inicial (segundo palo), pero ahora corresponde al primer palo desde esa perspectiva.

Tiro libre F.

Tiro libre en contra

- Marcaje mixto: dos o tres jugadores son marcados al hombre, mientras el resto defiende en zona.

- Uno o dos jugadores quedan atentos al rebote en el borde del área.

Tiro libre C.

Agustín Rojas
agustingermanrojas@gmail.com