Posicionarte

Análisis práctico de tendencias - Marketing Inmobiliario 2026

posicion*arte*.online

Agencia.Posicion*arte*@gmail.com

Posicionarte

2026 - El año de la transformación inmobiliaria

Estamos viviendo **la transformación más acelerada de la historia del marketing inmobiliario:**

- Venimos de años estáticos de estrategias pasivas: cartelería, publicación en portales y referidos.
- Hoy en día, el mercado YA exige un proceso digital end-to-end: con la IA como protagonista, se redefinen los contenidos, las respuestas y la atención al lead.
- Los buscadores también cambiaron: ahora premian autoridad y experiencia real.
- Actualizaciones en CRM's y procesos = más orden, menos pérdida de oportunidades.
- En EE.UU. es estándar; **en Argentina, sigue siendo ventaja competitiva**

El problema no es la herramienta: es la falta de estrategia y sistema.

Posicionarte

Una guía práctica para que no te quedes afuera de las tendencias

En 2026, loss estudios e independientes que crecen no son los que publican más: son los que tienen estrategia, procesos y herramientas.

En este documento, vamos a profundizar en cómo podés:

Entender qué cambió en el **recorrido del cliente** legal (desde “tengo un problema” hasta “contrato un abogado”).

Traducir tendencias en una **lista accionable** (SEO/AEO + Contenido + Meta Ads + Intake).

Construir un discurso que respete ética profesional: sin promesas de resultados, sin sensacionalismo y sin incitar a litigar.

Posicionarte

1) Nuevos buscadores = nuevas reglas

Google y las IAs (ChatGPT, Gemini, Meta AI) están cambiando por completo la forma de buscar: de keywords a preguntas completas

---

La IA va a priorizar y recomendar primero a quienes tengan:

- Los datos de propiedades bien cargados
- El contenido optimizado correctamente para motores de búsqueda con IA (AEO: Answer Engine Optimization).
- Presencia digital sólida y consistente.

Conclusión: si no adaptás tu ecosistema digital a lo que valoran estas nuevas tecnologías --> no aparecés

Posicionarte

¿Cómo adaptarte?

Si no estás creando contenido estratégico, estructurando bien tu sitio y usando las herramientas que entienden estas nuevas búsquedas, simplemente no vas a aparecer.

- Usá a fondo las herramientas que te brindan las plataformas como Tokko para cargar correctamente los datos de tus propiedades y para manejar los clientes.
- Sumá contenido **SEO local** (blogs, videos, listados optimizados) y **AEO** (preguntas frecuentes).
- Comenzá a trabajar tu **"marca digital"** como profesional inmobiliario (sí, la IA también analiza reputación).

Lo que antes era un extra, ahora es condición mínima para competir en un entorno dominado por búsquedas inteligentes.

P Posicionarte

2) No te va a reemplazar la IA, pero sí otro agente que la use

Muchos se preguntarán: “Con tanta tecnología, ¿seguirán existiendo las inmobiliarias?” → La respuesta es **Sí, pero NO TODAS...**

ChatGPT

En Estados Unidos la aparición de la IA no eliminó al agente inmobiliario, sino que **lo volvió más productivo**.
Los datos muestran que la participación de agentes en operaciones inmobiliarias no disminuyó con la IA (sigue en torno al 90%).

Los propietarios siguen necesitando a alguien de confianza que los represente, guíe y cierre operaciones, pero **Hoy eligen al agente que:**

- Responde rápido
- Les ahorra tiempo y entrega soluciones prácticas
- Muestra profesionalismo online
- Ofrece una experiencia moderna y ágil

La IA **no reemplaza al profesional**. Reemplaza al que sigue haciendo todo como en 2006.

Posicionarte

¿Qué hace en 2026 un Agente Inmobiliario potenciado con IA?

- Usa un chatbot para responder consultas las 24hs Agenda visitas en automático
- Recibe leads calificados automáticamente en su celular
- Tiene un CRM donde ve en qué etapa está cada cliente
- Puede dedicar más tiempo a lo humano: generar confianza, cerrar operaciones, fidelizar

Si la IA puede hacer el trabajo pesado, vos podés enfocarte en lo que más valor genera: las relaciones humanas

La tecnología no es el fin del agente inmobiliario. Es el **nuevo estándar** para seguir siendo competitivo.

P Posicionarte

3) La nueva atención al cliente — chatbots que filtran y agendan por vos

Uno de los **mayores problemas** que enfrentan las inmobiliarias hoy es la **velocidad de respuesta**. Cuando un interesado pregunta por una propiedad, espera una **respuesta en minutos**, no al día siguiente. Y si no contestás rápido, **se va con otra inmobiliaria.**

¿Cuál es la tendencia en inmobiliarias de EEUU?

Están usando **chatbots conversacionales** con inteligencia artificial que:

- Responden automáticamente las consultas frecuentes
- Filtran a los leads según sus intereses
- Piden datos clave como zona deseada, presupuesto y tipo de propiedad
- Y agendan automáticamente una visita en tu calendario

Todo eso sin intervención humana, mientras vos estás mostrando otra propiedad, o incluso durmiendo.

Dato clave:

- En EE.UU., el **60% de los compradores** dicen que preferirían **agendar visitas sin** tener que **hablar** con nadie primero.
- Y en Argentina, esta tendencia ya empezó a verse entre clientes jóvenes.

Si querés captar más propiedades y cerrar más ventas, necesitás más leads… pero también procesarlos mejor. Un chatbot bien entrenado es el mejor asistente comercial que podés tener en 2026.

P Posicionarte

La nueva atención al cliente — chatbots que filtran y agendan por vos

Ejemplo real de cómo funcionaría:

Un lead llega desde una campaña de Ads (o desde tu web)

1) El **chatbot** rápidamente da una respuesta y busca:
- Despejar todas las dudas que pueda tener sobre una propiedad en particular
- **Recolectar información** relevante: zona de búsqueda, cantidad de ambientes, presupuesto, si espera crédito o venta previa, etc

2) En base a las respuestas obtenidas, puede mostrar 2 o 3 propiedades relevantes extra (de ser necesario) para compararlas y **confirmar interés**.
3) Con el interés confirmado en una propiedad, le ofrece **agendar directamente una visita** con vos (conectado a tu Calendar de Tokko / Calendly / Google Calendar)
4) **Vos recibís en tu WhatsApp un aviso:** "Visita agendada mañana 17 hs con Laura, busca 2 amb en Almagro, tiene un crédito pre-aprobado".

P Posicionarte

La nueva atención al cliente — chatbots que filtran y agendan por vos

Beneficios reales:

- No perdés leads por falta de seguimiento
- **Filtrás** los contactos realmente interesados
- Recolectas **información muy valiosa** sobre todos los potenciales clientes que te llegan
- Te diferenciás con una **experiencia moderna** y profesional
- Liberás tu tiempo para lo importante: **mostrar y cerrar**

.

P Posicionarte

4) Dejar de mostrar propiedades, empezar a contar historias

La fórmula repetida siempre fueron datos crudos (5 fotos, superficie, ambientes, precio). Hoy eso **ya no emociona, no engancha y no vende**.

¿Qué tipo de contenido están creando las inmobiliarias líderes?

80% del contenido debe ser emocional o educativo, y solo 20% venta directa.

✅ Reels mostrando la experiencia de vivir en esa propiedad
✅ Videos en primera persona recorriendo el ambiente
✅ Contenido donde aparece el agente explicando para quién es ideal
✅ Comparativas: "¿Este depto es ideal para vos o no?"
✅ Historias emocionales: "Mariana se mudó acá buscando más luz para su estudio de arte..."

✓ **Porque el comprador no compra ladrillos, compra una vida nueva**

✓ **Porque los algoritmos priorizan contenido real y humano**

✓ **Porque conecta emocionalmente (clave en decisiones grandes)**

Posicionarte

Tipos de contenido

No importa cuántos metros tenga la propiedad. Lo que importa es **cómo** lo **hacés sentir al cliente** que está mirando tu contenido.

Reels verticales

Alcance orgánico en Instagram/Meta

Carruseles informativos

Educación y autoridad

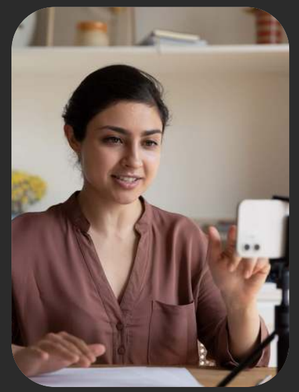

Video Testimonial

Prueba social

Comparativas

Segmentación + conversión

P Posicionarte

5) Embudos de venta

para atraer, filtrar y cerrar más ventas

Objetivo para 2026: tener sistema de ventas digital aceitado que funciona 24/7, generando oportunidades reales incluso cuando la oficina está cerrada.

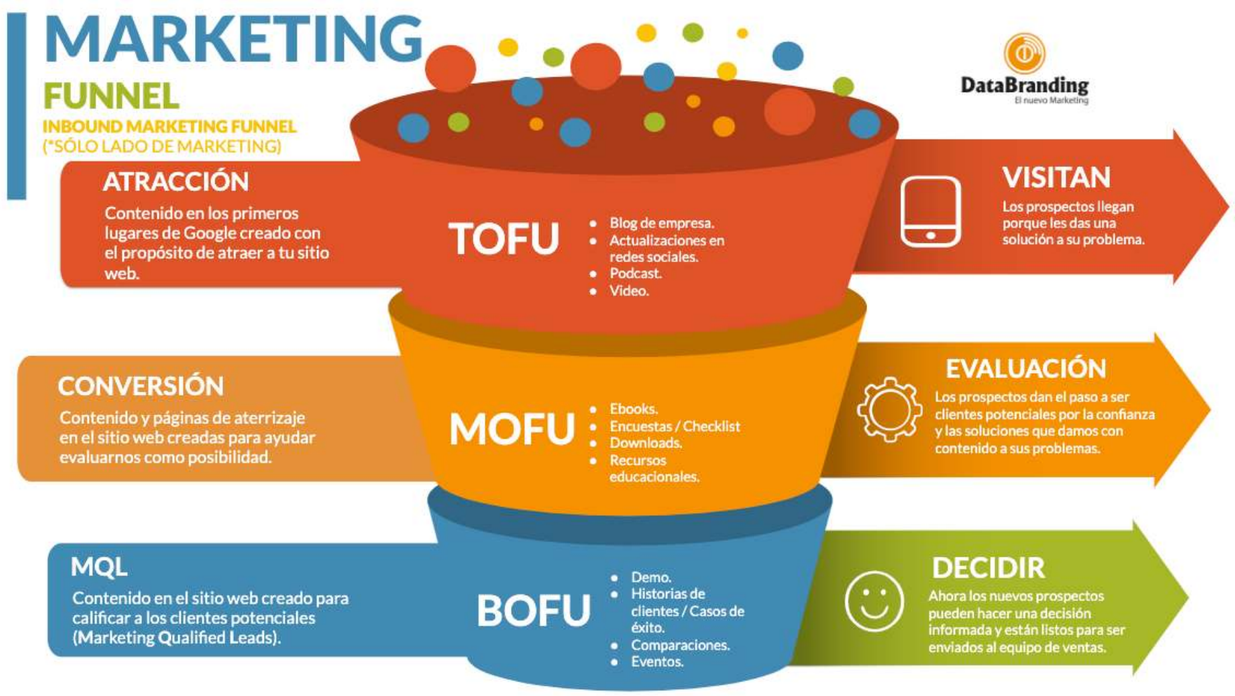

¿Qué es un embudo? Es un sistema automatizado que guía al interesado desde que ve tu anuncio hasta que agenda una visita y, finalmente, concreta una operación.

Posicionarte

El embudo ideal

1. Meta **Ads** & Google **Ads**:
Atraés tráfico calificado con campañas segmentadas:
   - “Tasá tu propiedad gratis” en **GAds**
   - “Mirá estre increíble dos ambientes con parrilla para disfrutar de juntadas con amigos” en **Meta Business Suite**
2. **Landing Page** optimizada con toda la info de la propiedad, donde el interesado deja sus datos para recibir más info o agendar visita.
3. **Chatbot calificador** (IA). Filtra automáticamente:
   - Zona, presupuesto, tipo de propiedad
   - Muestra propiedades relevantes
   - Propone agendar cita
4. **Agenda automatizada** (Calendly / Tokko): el cliente elige entre los horarios disponible y vos recibís el lead ya calificado y agendado (en base a tus horarios).
5. **Seguimiento** post-lead (email + WhatsApp) automatizado, con **confirmación**, **recordatorios** y contenido útil.

Posicionarte

La importancia de las métricas

Al pagar publicidad online, es CLAVE saber qué medir. No quedarse en “cuántas llamadas entraron” o percepciones subjetivas. Lo que se mide, se mejora. Lo que sirve, se repite.

“Si no sabés qué campañas están funcionando y cuáles no, estás tirando la plata a ciegas.”

Una inmobiliaria moderna tiene en claro:

- Cuántos leads entraron
- Cuántos fueron calificados
- Cuántas visitas se agendaron
- Cuántos leads se perdieron
- Cuánto costó en $ cada lead
- Cuántas propiedades nuevas se capto
- Cuánto se tardó en promedio en vender

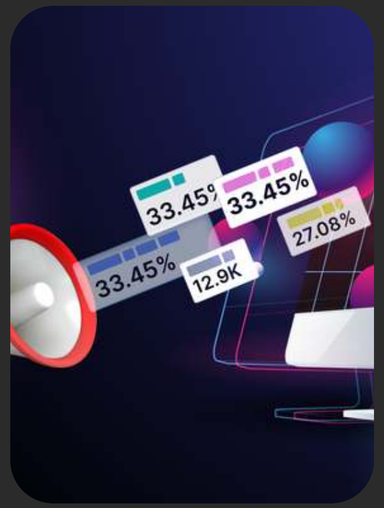

Posicionarte

¿Qué hacen las inmobiliarias top en EEUU?

Mientras en Argentina muchos todavía dependen de ZonaProp, referidos y carteles en la calle, en EEUU se basan en procesos automatizados con la fórmula **Confianza** + **Velocidad** + **Buena experiencia digital**

No hace falta ser un gigante para empezar a implementar las nuevas técnicas.
Peo... ¿por dónde podés empezar?

En esta primera mitad de 2026, ocupate de tener:

- Landing Pages específicas para captar leads por propiedad
- Videos verticales mostrando estilo de vida
- Embudo automatizado para tasaciones
- CRM donde veas cuántas propiedades tenés activas, visitas, conversiones y cierres
- Follow-ups automáticos por email o WhatsApp
- Chatbot 24/7 que filtra, califica y agenda por vos

Si esto ya es el estándar afuera, ¿por qué esperar a que sea tarde para implementarlo?

Posicionarte

Si querés saber cómo implementar todas las nuevas tendencias

Agendá una **reunión gratuita** con nuestro equipo especializado en implementaciones de **Marketing Inmobiliario**.

Podés tener un **sistema propio** funcionando en 2 semanas.

Nuestra recomendación:
¡No te quedes afuera!

Posicionarte

Bibliografía | Fuentes Consultadas

1. National Association of Realtors. Realtor Technology Survey 2023. [en línea]. NAR, 2023. Disponible en: https://www.nar.realtor/research-and-statistics/research-reports/realtor-technology-survey
2. Mordor Intelligence. United States Residential Real Estate Market - Growth, Trends, and Forecast (2024 - 2029). [en línea]. 2024. Disponible en: https://www.mordorintelligence.com/industry-reports/residential-real-estate-market-in-usa
3. Zillow Group. Zillow Consumer Housing Trends Report 2025. [en línea]. 2025. Disponible en: https://investors.zillowgroup.com/investors/news-and-events/news/news-details/2025/Zillow-report-Online-research-now-shapes-how-most-agent-relationships-begin
4. Ylopo. How Many Real Estate Leads Turn Into Sales? [en línea]. 2024. Disponible en: https://www.ylopo.com/ask-ylopo/how-many-real-estate-leads-turn-into-sales
5. Reporte Inmobiliario. Precio real de cierre por m² – Diciembre 2025. [en línea]. 2025. Disponible en: https://www.reporteinmobiliario.com/article5760-precio-real-de-cierre-por-m%C2%B2-%E2%80%93-diciembre-2025
6. KRAK. Informe de actividad inmobiliaria – Abril 2025. [en línea]. 2025. Disponible en: https://www.krak.com.ar/informe-de-actividad-inmobiliaria-abril-2025
7. Eidico. Tendencias y desarrollos 2025: claves del nuevo mapa inmobiliario argentino. [en línea]. Blog Eidico, 2025. Disponible en: https://blog.eidico.com.ar/tendencias-y-desarrollos-2025-hacia-donde-vamos-y-claves-del-nuevo-mapa-inmobiliario-argentino
8. GoHighLevel. Automated CRM and Marketing Platform for Real Estate. [en línea]. 2024. Disponible en: https://www.gohighlevel.com
9. Tokko Broker. Software inmobiliario y CRM. [en línea]. 2024. Disponible en: https://www.tokkobroker.com

Necesitas

Posicionarte

Website
posicion*arte*.online

E-mail
Agencia.Posicion*arte*@gmail.com