DEL 3 AL 14 DE ABRIL | 2019

BAFICI

[21] BUENOS AIRES FESTIVAL INTERNACIONAL DE CINE INDEPENDIENTE

buenosaires.gob.ar/festivales

/festivalesGCBA

Buenos Aires Ciudad

Vamos Buenos Aires

Tu denuncia ayuda a mejorar la seguridad.

Cada denuncia brinda información para mejorar el sistema de seguridad. Hacela en cualquier comisaría, sin importar dónde fue el hecho.
Seguimos avanzando hacia una Ciudad más segura.

/gcba policiadelaciudad.gob.ar/denuncias

Buenos Aires Ciudad

Vamos Buenos Aires

DEL 3 AL 14 DE ABRIL | 2019

BAFICI

[21] BUENOS AIRES FESTIVAL INTERNACIONAL DE CINE INDEPENDIENTE

buenosaires.gob.ar/festivales /festivalesGCBA

@horaciorlarreta

Encontremos lo mejor del cine en esta nueva edición del BAFICI, una oportunidad única para disfrutar del talento de cientos de artistas nacionales e internacionales.

@eavogadro

El BAFICI es una de las grandes fiestas culturales de Buenos Aires. Estamos orgullosos de nuestro cine y de nuestro festival. Los esperamos con un BAFICI renovado, que impulsa como siempre el cine independiente y suma espacios para la exhibición y el encuentro con otros públicos.

@JavierPortaFouz

El BAFICI es un festival que tiene la renovación grabada a fuego en su identidad. Y este año se renueva como nunca. Los esperamos para disfrutar esta edición.

@FestivalesGCBA

BAFICI cumple 21 años, y lo celebramos con 12 días de películas de la mañana a la noche. Te esperamos del 3 al 14 de abril para que disfrutes ese cine que no sabías que te gustaba.

Buenos Aires Ciudad

Vamos Buenos Aires

El **[21] BAFICI** está dedicado a Paula Niklison, quien será siempre una parte fundamental de este Festival.

¡Bienvenidos al [21] BAFICI!

Presentamos una nueva edición del Buenos Aires Festival Internacional de Cine Independiente. BAFICI es el festival de cine con más estrenos locales e internacionales de toda Latinoamérica. Es decir, es una de las citas culturales más esperadas de Buenos Aires, en la que podés vivir la emocionante experiencia de ser parte del primer público de muchas películas.

Este año, el Festival está más renovado que nunca, también con otro tipo de estrenos: un nuevo punto de encuentro, el Museo de Arte Español Enrique Larreta, y una nueva sede central, el Multiplex Belgrano, un cine a la calle, conectado con el barrio. Además, por primera vez se suma la Maratón BAFICI, un evento de dos días a puro cine y actividades al aire libre, y así el Festival sale –aún más– a la calle.

Junto a todo lo nuevo se podrán encontrar los clásicos de siempre: las competencias nacionales e internacionales, secciones diversas que invitan a descubrir el panorama actual del cine, los focos de grandes directores, el BAFICITO –con películas para los más chicos– y muchas actividades más. Te esperamos durante estos 12 días para redescubrir el cine y disfrutar de esas historias que nos transforman.

DEL 3 AL 14 DE ABRIL | 2019

BAFICI

[21] BUENOS AIRES FESTIVAL INTERNACIONAL DE CINE INDEPENDIENTE

VENTA DE ENTRADAS

Conseguí tus entradas online a partir del miércoles 27 de marzo en **buenosaires.gob.ar/festivales**, o personalmente:

DEL 27 DE MARZO AL 3 DE ABRIL

- Multiplex Belgrano (Vuelta de Obligado 2199 y 2238) todos los días de 10 a 20 h.
- Tu Entrada (Viamonte 560, local 6) de lunes a viernes de 10 a 20 h y sábados de 12 a 20 h.

A PARTIR DEL 4 DE ABRIL*

- Multiplex Belgrano - Vuelta de Obligado 2199
- Espacio INCAA Cine Gaumont - Av. Rivadavia 1635
- Sala Leopoldo Lugones - Av. Corrientes 1530
- Alianza Francesa - Av. Córdoba 946

* Desde 2 horas antes del comienzo de la primera función en la sede y hasta el comienzo de la última.

Entrada general: $ 70
Entrada con descuento para estudiantes y jubilados, y todas las funciones de BAFICITO y Focos: $ 50

TENÉ EN CUENTA QUE:

- Al momento de comprar tus entradas, debés contemplar el tiempo entre una película y otra, ya que **una vez comenzada la proyección no podrás ingresar a la sala y tu entrada perderá validez.**
- Todas las películas de la programación del **[21] BAFICI** son aptas para mayores de 18 años, con excepción de las películas de **BAFICITO**, que son aptas para todo público.
- Todas las películas de la programación del **[21] BAFICI** no habladas en español cuentan con subtitulado electrónico.

Buenos Aires Ciudad

Vamos Buenos Aires

DEL 3 AL 14 DE ABRIL | 2019

BAFICI

[21] BUENOS AIRES FESTIVAL INTERNACIONAL DE CINE INDEPENDIENTE

GRATIS CON RESERVA ONLINE

Reservá tu entrada de forma online en **buenosaires.gob.ar/festivales** para las proyecciones y actividades programadas en:

- **Usina del Arte**
- **Museo Histórico Sarmiento**
- **El Moderno**
- **Espacio Cultural Julián Centeya**
- **Espacio Cultural Adán Buenosayres**
- **Espacio Cultural Resurgimiento**
- **Espacio Cultural Carlos Gardel**
- **Y actividades en Multiplex Belgrano**

- Se podrá reservar 1 (una) entrada por persona por proyección/actividad.
- Las entradas reservadas se podrán retirar desde 2 (dos) horas antes del comienzo del espectáculo en el Puesto de Informes de cada sede.
- Las reservas tendrán validez hasta media hora antes del comienzo de la proyección/actividad. Luego se liberarán para el público general.

Para participar de las asesorías de Área Profesional, inscribite previamente en **areaprofesionalbafici@festivales.gob.ar**. El cupo es limitado. Solo para acreditados al BAFICI.

GRATIS CON ENTRADA LIBRE

Para las proyecciones y actividades programadas en:

- **Anfiteatro del Parque Centenario**
- **Jardín del Museo de Arte Español Enrique Larreta**
- **Maratón BAFICI**
- **BAFICI en Barrios**
- **Casa Brandon**
- **El Bar de Kowalski**
- **JJ Circuito Cultural**
- **La Casona de Humahuaca**
- **La Casa del Árbol**
- **Cultural Morán**
- **Estación Juramento - Subte, Línea D**
- **Semana del Arte**

El ingreso es por orden de llegada y está sujeto a la capacidad de cada espacio.

Buenos Aires Ciudad

Vamos Buenos Aires

DEL 3 AL 14 DE ABRIL | 2019

BAFICI

[21] BUENOS AIRES FESTIVAL INTERNACIONAL DE CINE INDEPENDIENTE

TICKET SALE

*Purchase your tickets online as of Wednesday, March 27th at **buenosaires.gob.ar/festivales**, or in person:*

FROM MARCH 27TH TO APRIL 3RD

- *Multiplex Belgrano (Vuelta de Obligado 2199 and 2238), every day from 10 am to 8 pm.*
- *Tu Entrada (Viamonte 560, shop no. 6), on weekdays from 10 am to 8 pm and on Saturdays from 12 to 8 pm.*

STARTING ON APRIL 4TH *

- *Multiplex Belgrano - Vuelta de Obligado 2199*
- *Espacio INCAA Cine Gaumont - Av. Rivadavia 1635*
- *Sala Leopoldo Lugones - Av. Corrientes 1530*
- *Alianza Francesa - Av. Córdoba 946*

** From 2 hours before the beginning of the venue's first screening up to the start time of the last one.*

General admission: $ 70
Discount tickets for students and seniors, and for all Little BAFICI and Focuses screenings: $ 50

IMPORTANT:

- *When purchasing your tickets, please consider the time gap between films because **once the screening begins, you will not be able to enter the theatre and your ticket will no longer be valid.***
- *All films of the **21 BAFICI** are for people aged 18 and over, except for the films in **Little BAFICI** which are suitable for all ages.*
- *All films of the **21 BAFICI** that are not in Spanish will have electronic subtitles.*

Buenos Aires Ciudad

Vamos Buenos Aires

DEL 3 AL 14 DE ABRIL | 2019

BAFICI

[21] BUENOS AIRES FESTIVAL INTERNACIONAL DE CINE INDEPENDIENTE

FREE WITH ONLINE RESERVATION

*Book your ticket online at **buenosaires.gob.ar/festivales** for screenings and activities held at:*

- ***Usina del Arte***
- ***Museo Histórico Sarmiento***
- ***El Moderno***
- ***Espacio Cultural Julián Centeya***
- ***Espacio Cultural Adán Buenosayres***
- ***Espacio Cultural Resurgimiento***
- ***Espacio Cultural Carlos Gardel***
- ***And activities at Multiplex Belgrano***

- *Limited to 1 (one) ticket per person per screening/activity.*
- *Tickets can be collected from 2 (two) hours before the beginning of the show at the venue's Information Desk.*
- *Reservations will be valid until 30 minutes before the start of the screening/activity. After that time, the tickets will be released to the public.*

*To participate in the consulting sessions of the Professional Area, register in advance at **areaprofesionalbafici@festivales.gob.ar**. The number of participants is limited. Only for BAFICI badge holders.*

FREE ADMISSION

For screenings and activities held at:

- ***Anfiteatro del Parque Centenario***
- ***Jardín del Museo de Arte Español Enrique Larreta***
- ***Maratón BAFICI***
- ***BAFICI en Barrios***
- ***Casa Brandon***
- ***El Bar de Kowalski***
- ***JJ Circuito Cultural***
- ***La Casona de Humahuaca***
- ***La Casa del Árbol***
- ***Cultural Morán***
- ***Estación Juramento - Subte, Línea D***
- ***Semana del Arte***

Admission is on a first-come, first-served basis and subject to venue capacity.

Buenos Aires Ciudad

Vamos Buenos Aires

SEDES
[21] BAFICI

1 PUNTO DE ENCUENTRO [21] BAFICI
Museo de Arte Español Enrique Larreta
Vuelta de Obligado 2155, Belgrano

2 JARDÍN DEL MUSEO DE ARTE ESPAÑOL ENRIQUE LARRETA
Cuba 2154, Belgrano

3 MULTIPLEX BELGRANO
Vuelta de Obligado 2199 y 2238, Belgrano

4 MARATÓN BAFICI
Av. Juramento entre Av. Cabildo y Cuba, Belgrano

5 MUSEO HISTÓRICO SARMIENTO
Cuba 2079, Belgrano

6 ESTACIÓN JURAMENTO, SUBTE LÍNEA D
Av. Cabildo y Av. Juramento, Belgrano

7 SEMANA DEL ARTE
Plaza Intendente Seeber, Palermo

8 ESPACIO CULTURAL CARLOS GARDEL
Olleros 3640, Chacarita

9 INSTITUTO SANTA TERESA DE LOS ANDES
Charlone 753, Playón de Chacarita

10 CULTURAL MORÁN
Pedro Morán 2147, Agronomía

11 LA CASA DEL ÁRBOL
Av. Córdoba 5217, Palermo

12 LA CARBONILLA
Espinosa 2899, La Paternal

13 ESPACIO CULTURAL RESURGIMIENTO
Gral. José Gervasio Artigas 2252, La Paternal

14 CASA BRANDON
Luis María Drago 236, Villa Crespo

15 ANFITEATRO DEL PARQUE CENTENARIO
Av. Ángel Gallardo y Leopoldo Marechal, entrada por Lillo, Caballito

16 EL BAR DE KOWALSKI
Billinghurst 835, Almagro

17 LA CASONA DE HUMAHUACA
Humahuaca 3508, Almagro

18 JJ CIRCUITO CULTURAL
Jean Jaurés 347, Balvanera

DEL 3 AL 14 DE ABRIL | 2019
BAFICI
[21] BUENOS AIRES FESTIVAL INTERNACIONAL DE CINE INDEPENDIENTE

19 BARRIO 31
Gendarmería Nacional y Rodolfo Walsh

20 ALIANZA FRANCESA
Av. Córdoba 946, San Nicolás

21 SALA LEOPOLDO LUGONES
Av. Corrientes 1530, San Nicolás

22 ESPACIO INCAA CINE GAUMONT
Av. Rivadavia 1635, San Nicolás

23 ESCUELA BERNARDINO RIVADAVIA
Bolívar 1235, San Telmo

24 EL MODERNO (Museo de Arte Moderno de Buenos Aires)
Av. San Juan 350, San Telmo

25 RODRIGO BUENO
Av. España 2230

26 USINA DEL ARTE
Agustín R. Caffarena 1, La Boca

27 21-24
Cancha Vanulen, Luna y Zepita

28 ESPACIO CULTURAL JULIÁN CENTEYA
Av San Juan 3255, Boedo

29 ESPACIO CULTURAL ADÁN BUENOSAYRES
Av. Asamblea 1200, Parque Chacabuco

30 BARRIO JUAN XXIII
Plaza Juan XXIII, Av. Riestra 1850

31 1.11.14
Cancha de los Paraguayos
Av. Varela 2100

32 PLAZA CARRILLO
Mariano Acosta y Pasaje I

33 ESCUELA ESPECIAL 7 DE 19 JUAN XXIII
Mariano Acosta 2936, Fátima

34 SOLDATI
Corrales 3400

35 LUGANO I y II
Ana Díaz y Soldado
de la Frontera

36 ESCUELA VIRGEN DEL CARMEN
Santander 5955, Ciudad Oculta

37 LOS PERALES
Plazoleta Eleodoro Marenco
Monte y Amancay

Referencias de medios de transporte
Subte A · Subte B · Subte C
Subte D · Subte E · Subte H
Metrobús

Vamos Buenos Aires

Buenos Aires Ciudad

BAFICI AL AIRE LIBRE

El BAFICI es una oportunidad para vivir el cine de diferentes formas. A las funciones tradicionales en salas se suman proyecciones y actividades en sedes al aire libre: en el Jardín del Museo de Arte Español Enrique Larreta se podrá disfrutar de las películas para chicos (¡y grandes!) del BAFICITO y de shows acústicos todas las tardes; también habrá una sección del Festival en la Semana del Arte en la Plaza Seeber, y en el Anfiteatro del Parque Centenario, donde será la gran Apertura, se proyectará el mejor cine para toda la familia.

FUNCIÓN DE APERTURA

¡Vení a la Función de Apertura del [21] BAFICI, gratis y al aire libre en Parque Centenario!

Miércoles 3 de abril, 20 h

Claudia

En la nueva película de Sebastián De Caro, Claudia es una organizadora de eventos obsesiva y perfeccionista. Cuando deba planificar una importante boda, todo entrará en una vorágine de diversas complicaciones, que incluyen una novia arrepentida, familiares de comportamiento extraño, desmayos y magia.

MARATÓN BAFICI

El **[21] BAFICI** presenta una nueva sección para descubrir historias en los lugares menos esperados: **Maratón BAFICI**. Durante dos días, de la tarde a la noche, el cine sale a la calle con múltiples propuestas para todos los gustos y edades. **¡Y es gratis!** Vas a poder disfrutar, al aire libre, de películas y actividades interactivas en una gran pantalla de cuatro caras, instalaciones participativas en calles y veredas, muestras visuales en las paredes, recitales, clases, talleres y mucho más.

Av. Juramento entre Av. Cabildo y Cuba
Sábado 6 de abril de 14 a 00 h
Domingo 7 de abril de 14 a 21 h

GRATIS

BAFICI EN BARES Y ESPACIOS CULTURALES

Durante el BAFICI, las películas salen a la calle y llegan a los bares y espacios culturales de Buenos Aires, que se transforman en salas y lugares de reunión no solo para disfrutar de las películas sino también para compartir la experiencia del cine.

BAFICI EN BARRIOS

De la mano del programa Arte en Barrios, que trabaja en distintos barrios de la Ciudad de Buenos Aires acercando la oferta cultural a los vecinos, el BAFICI llega a múltiples espacios en los que se podrá disfrutar de películas y actividades gratis y para todo público.

ACTIVIDADES Y TALLERES

Durante el Festival, la ciudad se llena de cine en diferentes formas: no solo proyecciones de películas, sino también múltiples actividades, encuentros, charlas y talleres, tanto para los expertos como para quienes están buscando acercarse al séptimo arte. Habrá talleres de escenografía y vestuario, de sonorización de películas y de armado de proyectores, entre otros.

ÁREA PROFESIONAL BAFICI

El Área Profesional BAFICI es el sector dedicado a la industria audiovisual nacional e internacional. Un espacio de reunión y encuentro entre operaprimistas, productores, distribuidores, agentes de venta, programadores, exhibidores, asociaciones y festivales, con el objetivo de fomentar el asociativismo y la creación de redes que ayuden a hacer crecer y fortificar nuestra industria.

El Área Profesional BAFICI pone especial énfasis en las películas argentinas y latinoamericanas, tanto cortos como largometrajes, y ayuda a su visibilización, difusión y posicionamiento, consolidando al Festival como plataforma de lanzamiento.

Además de ser un lugar físico que cuenta con asistencia permanente y que está disponible para reuniones, intercambio de material y difusión de las obras seleccionadas, en el marco del Área Profesional se llevan a cabo talleres, asesorías y charlas, todas actividades gratuitas y sobre las cuales pueden conocer más en la web del Festival: **buenosaires.gob.ar/festivales**

El Área Profesional BAFICI estará abierta a todos los acreditados del Festival el 3 de abril de 10 a 18 h, y del 4 al 14 de abril de 10 a 20 h, en el Museo de Arte Español Enrique Larreta.

Contacto: **areaprofesionalbafici@festivales.gob.ar**

AGENDA
ÁREA PROFESIONAL BAFICI

Abierto a todo público. No requiere acreditación.

JUEVES 4

16.00 Sala 6, Multiplex Belgrano

BAL

Proyección Work in Progress (con pitch)

BAL - Buenos Aires Lab presenta una selección de primeras y segundas películas que se destacan en el panorama de la producción del cine latinoamericano. Invitamos a programadores, distribuidores, agentes de venta y demás miembros de la industria a conocerlas.

VIERNES 5

14.00 Sala 6, Multiplex Belgrano

BAL

Proyección Work in Progress

BAL - Buenos Aires Lab presenta una selección de primeras y segundas películas que se destacan en el panorama de la producción del cine latinoamericano. Invitamos a programadores, distribuidores, agentes de venta y demás miembros de la industria a conocerlas.

16.00 Sala 8, Multiplex Belgrano

Política cinematográfica y financiación del cine nacional

Una mirada desde CAIC (Cámara Argentina de la Industria Cinematográfica) sobre la actuales posibilidades de financiación del cine nacional: fondos y apoyos regionales y nacionales, INCAA y distintas vías de financiación privada.

18.00 Sala 8, Multiplex Belgrano

¿Cómo cambiar el paradigma de la distribución?

Desde hace años, la asociación francesa ACID, responsable de una sección del Festival de Cannes, trabaja en políticas educativas y apoyo a lanzamientos. En Argentina, la asociación de directores **PCI**, con el apoyo de Mecenazgo, lanza un programa similar que ayudará a cambiar el paradigma actual de la distribución, acompañando a las películas, formando audiencias y creando redes de comunicación.

LUNES 8

17.00 Sala Belín, Museo Histórico Sarmiento

Red de Clusters Audiovisuales. México - Argentina - Bolivia - Chile - Uruguay

Experiencia de cine comunitario y cooperativo. Se compartirá información de los proyectos realizados en 2018 y 2019: festivales, formatos inmersivos, coproducciones, talleres de capacitación comunitarios y en universidades.

Con **Federico Jacobi**, **Verónica Velásquez**, **Lucho Borquéz** y **Valentina Wiens**.

MARTES 9

17.00 Sala 8, Multiplex Belgrano

El cine independiente después del BAFICI - CADICINE

¿Cómo es hoy la situación de las películas independientes, su exhibición y recorrido comercial más allá de BAFICI? ¿Qué hacemos desde CADICINE para gestionar nuevos circuitos, espacios y reglas de juego justas?

Con la participación de representantes de **CADICINE**, **INCAA** y la **Asociación de Directores PCI**.

18.00 Sala Belín, Museo Histórico Sarmiento

La dirección de arte en cine. Del texto a la realización

Del guion, la documentación, el proceso creativo y la definición de una propuesta estética a la materialización del proyecto. Construcción de decorados, intervención en locaciones, ambientación y resultado final.

Con miembros de **AADA - Asociación Argentina de Directores de Arte Audiovisuales**.

MIÉRCOLES 10

17.00 Sala Belín, Museo Histórico Sarmiento

Cine, actrices e igualdad

Un recorrido por las diversas problemáticas de género en la industria cinematográfica a partir de datos relevados en informes sobre las diferentes instancias de la producción audiovisual.

Con miembros de la **Comisión de Género de SAGAI** y referentes de la industria cinematográfica argentina.

AGENDA
ÁREA PROFESIONAL BAFICI

Abierto a todo público. No requiere acreditación.

JUEVES 11

18.00 Sala Belín, Museo Histórico Sarmiento

Efectos visuales y CGI en el cine independiente

Una mirada al valor de los efectos visuales. Del guion y las estructuras narrativas a la creación de planos de impacto visual.

Con **Leandro H. Visconti** (supervisor de VFX y director de la Tecnicatura Universitaria en Animación 3D y Efectos Visuales en UNSAM) y **Ramiro San Honorio** (guionista y productor).

VIERNES 12

17.00 Sala Belín, Museo Histórico Sarmiento

Cine XR. Una aproximación experimental a nuevos lenguajes audiovisuales

Análisis y reflexión sobre el trabajo de ficción y documental en formatos inmersivos (Video 360, VR y AR), luego de cuatro largometrajes y el reciente proyecto 360° registrado en la Antártida.

Con **José Celestino Campusano**, **Martiniano Caballieri**, **Ramiro N. Álvarez** y **Martín Nahuel Rabaglia**.

ASESORÍAS BAFICI

Dentro del Área Profesional se llevan a cabo asesorías personalizadas, a cargo de reconocidos referentes de la industria audiovisual argentina. Las asesorías son gratuitas para todos los acreditados al Festival, tienen cupo limitado y requieren inscripción previa.

Para mayor información, escribir a
areaprofesionalbafici@festivales.gob.ar

Las inscripciones están abiertas hasta el 3 de abril o hasta completar el cupo de la asesoría.

Las reuniones tendrán lugar entre el 3 y el 14 de abril en el espacio del **Área Profesional BAFICI**, que funcionará en el Museo de Arte Español Enrique Larreta, en día y horario a pautar con los seleccionados.

Este año contaremos con cinco tipos de asesorías, que ayudarán a potenciar los diferentes aspectos y etapas de los proyectos y de las empresas productoras:

- **Desarrollo de proyecto y búsqueda de financiación**
  A cargo de APIMA - Asociación de Productores Independientes de Medios Audiovisuales.
- **Dirección de arte en la producción del cine de ficción**
  A cargo de AADA - Asociación Argentina de Directores de Arte Audiovisuales.
- **Recorridos posibles en festivales de cine, para cortos y largometrajes**
  A cargo de la distribuidora Hasta 30 Minutos.
- **Storytelling & Tecnología. Ficción, documental y experimental**
  A cargo de la productora Genosha.
- **Desarrollo de contenidos inmersivos. Ficción y documental**
  A cargo de las productoras CineBruto, ImmersiveFilms y RNA.

GRATIS

ACTIVIDADES [21] BAFICI

JUEVES 4

20.30 Sala 8, Multiplex Belgrano

Proyección del 14º Talents Buenos Aires

A través de la visión particular de cada cineasta, se conforma un panorama de la producción regional. Se exhibirán los materiales con los cuales fueron seleccionados los participantes de esta edición.

VIERNES 5

15.00 Microcine, FUC

El interés incondicional en el motivo - Masterclass de Friedl Vom Gröller

Friedl Vom Gröller reflexionará sobre el recorrido que va desde la fotografía comercial hasta la fotografía artística y el cine independiente, y exhibirá material de su apasionado trabajo con dispositivos analógicos.

SÁBADO 6

16.00 Auditorio, El Moderno (Museo de Arte Moderno de Buenos Aires)

El cine es otra cosa en el [21] BAFICI

El ciclo "El cine es otra cosa en el [21] BAFICI" tendrá tres programas de películas intervenidas.
Films y performances de Moira Lacowicz y Leonardo Zito.

18.00 Sala 8, Multiplex Belgrano

Britannia Lado B - Something Else: El cine según Julien Temple

Julien Temple compartirá su experiencia acerca de cómo descubrió el cine y comenzó a hacer sus propios videos y películas. Repasará junto al público el largo camino que lo llevó a encontrar su voz en el medio y los desafíos, brindándole alguna posible indicación para abordar una forma de arte personal.

22.00 Lugones

Trailers de medianoche

El Museo del Cine de Buenos Aires presenta una selección de trailers pertenecientes a su acervo fílmico, en un amplio recorrido por el cine de explotación y las joyas de culto argentinas y extranjeras. Proyectados en su formato original de 35 mm, estos adelantos ofrecen un vistazo a las particulares maneras en que productoras y distribuidoras apelaban al gusto (y el morbo) del público.

DOMINGO 7

18.00 Sala 8, Multiplex Belgrano

Premios FIPRESCI, 20 años - *Pizza, birra, faso*: ¿Continuidades del NCA?

La filial local de FIPRESCI cumple 20 años premiando las mejores producciones de cada temporada. Para celebrarlo, la ceremonia de este año contará con la proyección de la mítica *Pizza, birra, faso*, de Bruno Stagnaro y Adrián Caetano, primera película nacional reconocida por FIPRESCI en 1998.

18.50 Lugones

Tiro de gracia - Museo del Cine

Recuperada por el Museo del Cine, *Tiro de gracia* es una de las pocas películas que retratan los inicios del rock nacional y la bohemia porteña de los '60. De día, un joven inconformista y sus amigos se ganan la vida con changas. De noche, naufragan en el bar Moderno. Se proyecta con publicidades de Ricardo Becher.

ACTIVIDADES [21] BAFICI

GRATIS

LUNES 8

18.00 Sala 8, Multiplex Belgrano

Cómo Stephen recuperó a su "Groo". Exploraciones sobre cómo hacer un documental de personajes

El director **Scott Christopherson** explora el detrás de escena de su documental *The Insufferable Groo*. Groo es un personaje enigmático e impredecible, y seguirlo durante dos años fue dar un enorme salto de fe. Scott observa cómo la película tomó forma mientras sigue a un director conocido por su difícil comportamiento en el set.

JUEVES 11

19.00 Sala 8, Multiplex Belgrano

Conferencia de prensa y anuncio de nominados a los Premios Cóndor de Plata 2019

La Asociación de Cronistas Cinematográficos de Argentina entregará en junio los Premios Cóndor de Plata a las mejores películas nacionales estrenadas en 2018. La ceremonia homenajeará también a quienes dejaron huella en nuestra historia del cine.

Con **Guillermo Courau**, **Catalina Dlugi** y **Javier Luzi**.

VIERNES 12

17.00 Sala 6, Multiplex Belgrano

Historias Breves

Esta nueva edición del concurso organizado por el INCAA desde hace 24 años confirma la madurez, profesionalismo y talento de una nueva generación de realizadores nacionales. En los siete cortometrajes ganadores, de temáticas diversas, estos jóvenes cineastas arriesgan estéticas y contenidos.

SÁBADO 13

15.00 Sala 8, Multiplex Belgrano

Afiches de cine: La imagen fija de una obra en movimiento

En esta charla/performance, los diseñadores y afichistas **Diego Berakha** (FADU) y **Leandro Ibarra** (FADU) compartirán su mirada sobre el diseño de carteles para películas, el vínculo con los directores, los procesos de trabajo y el rol del diseñador en el entramado cultural.

17.00 Sala 8, Multiplex Belgrano

Superficies reflejantes y máquinas obscenas: Cine, feminismo y teoría queer

Se explorará un pasado en que la sexualidad se cifraba de manera clandestina a la luz de un presente en el que aparece amplificada. Un panorama de experiencias audiovisuales heterogéneas vinculadas a las políticas sexuales y las imágenes pornográficas.

Con **Lucas Martinelli** y **Fermín Eloy Acosta**.

18.50 Sala 6, Multiplex Belgrano

Historias Breves

Esta nueva edición del concurso organizado por el INCAA desde hace 24 años confirma la madurez, el profesionalismo y el talento de una nueva generación de realizadores nacionales. En los siete cortometrajes ganadores, de temáticas diversas, estos jóvenes cineastas arriesgan estéticas y contenidos.

AIRFRANCE
FRANCE IS IN THE AIR

DESDE BUENOS AIRES
PARÍS

7 VUELOS
POR SEMANA

AIRFRANCE KLM

AIRFRANCE.COM.AR

ÍNDICE DE PROGRAMACIÓN

1999 (Samara Chadwick) DDHH
El retorno de la directora al pequeño pueblo y al colegio secundario de su adolescencia dispara los recuerdos alrededor de un evento trágico y su secuela de preguntas, traumas y fortalecimientos. *1999* no es una historia de fantasmas, pero los fantasmas son palpables en cada rincón.
MA 9, Multiplex Belgrano 5, 17.05
JU 11, Multiplex Belgrano 7, 22.45
SA 13, Multiplex Belgrano 7, 16.20

¿QUIÉN MATÓ A MI HERMANO?
(Ana Fraile, Lucas Scavino) DDHH
El 31 de enero de 2009 Luciano nunca llegó a casa de su hermana Vanesa. Comienza entonces una búsqueda desesperada que enfrenta las diferentes manipulaciones del poder. Su voz y la de amigos, familiares y militantes de los derechos humanos descubren las complicidades del Estado en esa desaparición.
DO 7, Multiplex Belgrano 6, 17.25
MI 10, Multiplex Belgrano 8, 16.55
DO 14, Multiplex Belgrano 8, 15.10

29, ACACIA AVENUE (Henry Cass)
MURIEL BOX
Los Robinson, una pareja británica de mediana edad, tienen previsto navegar en un crucero por el Mediterráneo. Cuando sus hijos se niegan a acompañarlos, deciden ir a una playa británica. Pero al volver antes de lo planeado los encontrarán viviendo sendos romances fuera de lo esperado.
VI 5, Lugones, 18.50
LU 8, Lugones, 14.00

A ILHA DE MORAES (Paulo Rocha)
RUTH Y ROCHA
Retrato fascinado de Wenceslao de Moraes, escritor clave del Orientalismo portugués. Alejándose de su estilo despojado previo para volcarse a formas más clásicas, Rocha filmó durante 14 años entre Japón y Portugal, basándose en las memorias del propio Moraes durante sus cuatro décadas en la isla.
VI 5, Gaumont 2, 18.00
DO 14, Multiplex Belgrano 5, 14.10

A PUNK DAYDREAM (Jimmy Hendrickx)
MÚSICA
En Indonesia un grupo de amigos, parte de la escena punk, escapan del rigor de sus padres y de la escuela. En su lucha se identifican con los Dayak, tribu originaria que también busca sobrevivir. Una ácida mirada sobre grupos segregados que reúne documental, videoarte, tradiciones locales y realidad contemporánea. Se proyecta con *POPFOLK*.
SA 6, Gaumont 2, 13.30
VI 12, Multiplex Belgrano 3, 22.55

A RAIZ DO CORAÇAO (Paulo Rocha)
RUTH Y ROCHA
Dedicada por el propio Rocha a Jean Renoir y Federico Fellini, *A raiz do coraçao* es también un homenaje a Lisboa. La ciudad es la protagonista principal en esta fábula futurista en la que, una noche durante las fiestas de San Antonio, un grupo de travestis recorren sus calles de manera desafiante.
DO 7, Lugones, 15.40
JU 11, Lugones, 16.15

A SOMBRA DO PAI
(Gabriela Amaral Almeida) NOCTURNA
La joven Dalva vive con su padre, un obrero inmerso en una insondable depresión desde la muerte de su esposa. Deseosa de arreglar sus vidas, Dalva acudirá a la magia negra para traer de regreso a su madre. Una película inquietante y espiritual, suerte de amalgama de George A. Romero y Víctor Erice.
JU 4, Multiplex Belgrano 7, 23.00
SA 6, Multiplex Belgrano 7, 23.55
DO 14, Alianza Francesa, 17.50

A VOLTA AO MUNDO QUANDO TINHAS 30 ANOS (Aya Koretzky) LUGARES
Imágenes actuales y viejas fotografías arman este retrato de un padre desde el punto de vista de su hija. Un álbum de un viaje en la década del 70 desde Japón hacia el mundo, y el diálogo de ambos sobre los recuerdos a partir de las imágenes, sobre las palabras, sobre el deseo de traerlos al presente.
JU 4, Multiplex Belgrano 7, 20.30
SA 6, Multiplex Belgrano 7, 16.30
JU 11, Alianza Francesa, 19.55

ABSOLUTE BEGINNERS (Julien Temple)
BRITANNIA LADO B - JULIEN TEMPLE
La historia de amor entre Colin, un joven fotógrafo, y la bella modelo Crepe Suzette es una divertida parábola sobre el ascenso de la cultura joven en los 50 y sus conflictos. También es la excusa para que Temple eche mano a los géneros (romance, comedia, musical) y a un Bowie en su versión más chic y refinada.
JU 4, Gaumont 1, 22.30
DO 7, Multiplex Belgrano 5, 22.30
SA 13, Multiplex Belgrano 4, 11.40

ALIEN, EL OCTAVO PASAJERO
(Ridley Scott) RESCATES
La tripulación del Nostromo se desvía de su recorrido por una señal de auxilio proveniente de una luna deshabitada. Pronto, serán ellos mismos quienes clamen por ayuda, pero en el espacio nadie podrá escucharlos gritar. Cuarenta años del estreno de la obra maestra de terror espacial de Ridley Scott.
VI 5, Gaumont 1, 20.20
SA 6, Gaumont 1, 13.30

ALL IS TRUE (Kenneth Branagh)
TRAYECTORIAS
Tras adaptar su obra innumerables veces, el especialista en Shakespeare Kenneth Branagh dirige y protagoniza este drama en torno a los últimos días del Bardo, quien en 1613 decidió retirarse de la escritura y viajar a Stratford para estar con la familia que durante décadas abandonó.
DO 7, Alianza Francesa, 19.40
MA 9, Multiplex Belgrano 5, 14.45
DO 14, Multiplex Belgrano 4, 11.00

ALPHA, THE RIGHT TO KILL
(Brillante Mendoza) TRAYECTORIAS
En plena guerra contra el narcotráfico, un policía corrupto y su informante huyen de una violenta redada con una mochila llena de dinero y metanfetamina. Pronto ese gesto de supervivencia pondrá sus vidas y la de sus familias en peligro. Un oscuro y extremo thriller policial, *made in* Filipinas.
VI 5, Lugones, 16.35
VI 12, Multiplex Belgrano 4, 23.10
SA 13, Multiplex Belgrano 4, 16.15

ANA DE DÍA (Andrea Jaurrieta)
ÓPERAS PRIMAS
Ana es una chica ejemplar a punto de graduarse, casarse y entrar en una empresa. No del todo conforme con su vida, un día descubre que una doble idéntica a ella ha ocupado su lugar. Libre de toda atadura, Ana aprovechará la oportunidad para redescubrirse en los placeres de la noche madrileña.
SA 6, Gaumont 2, 19.50
LU 8, Multiplex Belgrano 8, 22.25
MI 10, Multiplex Belgrano 8, 22.30

ANALÓXICA (Anxos Fazáns)
VANGUARDIA Y GÉNERO
Tres personas frente al mar y una cámara de super 8 en mano filmando los pasos, las sonrisas, los abrazos. En la playa desierta, mientras ella graba, los otros dos se acercan al agua, nadan y juegan, besan y se rozan entre bromas. Todo parece improvisado, y todo parece surgir debido a la cámara. Se proyecta con *Ma nudité ne sert à rien.*
JU 4, Multiplex Belgrano 1, 17.35
VI 5, Multiplex Belgrano 1, 14.25
DO 7, Alianza Francesa, 22.00

ÁNGELES CAÍDOS (Muriel Box) MURIEL BOX
Una joven de 18 años es sorprendida robando en una tienda; una desertora del ejército se involucra en la bigamia, y una bebé es maltratada por sus padrastros. Con pulso narrativo firme y un estilo documental, Muriel Box aborda el universo femenino en su primera dirección de un guion propio.
SA 6, Lugones, 16.40
MA 9, Lugones, 14.00

ANIARA (Pella Kågerman, Hugo Lilja)
COMPETENCIA INTERNACIONAL
Una nave que transporta colonos a Marte se desvía de su rumbo, y los pasajeros, obsesionados con el consumo al punto de haber destruido su planeta de origen, comienzan a preguntarse por su lugar en el universo. Una cáustica adaptación sci-fi del poema de Harry Martinson, el nobel de Literatura sueco.
MA 9, Multiplex Belgrano 4, 19.55
MI 10, Multiplex Belgrano 4, 14.35
VI 12, Gaumont 1, 20.40

ANTES QUE LLEGUE EL FERRY
(Juan Caunedo, Vladimir García, Raúl Escobar)
COMPETENCIA LATINOAMERICANA
Una ciudad en ruinas, detenida en el tiempo, maquillada con luces de neón y canciones de reggaetón. ¿Película sci-fi o simplemente un día más en la República Surrealista de Cuba? Siete historias autónomas retratan a La Habana en la era de posrestablecimiento de relaciones con los Estados Unidos.
MA 9, Multiplex Belgrano 6, 20.15
MI 10, Multiplex Belgrano 6, 14.50
DO 14, Multiplex Belgrano 6, 15.00

ANTEU (João Vladimiro)
VANGUARDIA Y GÉNERO
Anteu tiene 17 años y es el último sobreviviente en su pueblo. Lleva adelante su vida solitaria hasta que una noche, en un sueño, una pregunta se manifiesta: "¿quién me enterrará?". Una mirada radical y novedosa sobre el recurrente tópico de las aldeas idílicas y moribundas. Se proyecta con *Danny.*
MA 9, Multiplex Belgrano 1, 20.40
JU 11, Multiplex Belgrano 7, 18.00
SA 13, Multiplex Belgrano 7, 14.00

APUNTES PARA UNA PELÍCULA DE ATRACOS (León Siminiani)
VANGUARDIA Y GÉNERO
Obsesionado con hacer una película de atracos, un joven director de cine se pone en contacto con quien supo ser el ladrón de bancos más buscado de toda España. A modo de diario, *Apuntes*… funciona como crónica (irónica) de cómo rodar un caper, pero también como el íntimo y surreal retrato de una amistad.
JU 11, Multiplex Belgrano 1, 20.15
VI 12, Multiplex Belgrano 1, 15.10
DO 14, Alianza Francesa, 22.15

AQUARELA (Victor Kossakovsky)
TRAYECTORIAS
Desde los lagos congelados de Rusia, pasando por los huracanes en Miami hasta arribar al medio del Océano Atlántico, la hipnótica belleza y el poder incontrolable del agua se apoderan de *Aquarela*, un verdadero festín de imágenes y sonidos viscerales que acaparan todos los sentidos.
MI 10, Multiplex Belgrano 5, 13.05
VI 12, Multiplex Belgrano 5, 15.15
DO 14, Lugones, 19.30

ASTÉRIX: LE SECRET DE LA POTION MAGIQUE (Alexandre Astier, Louis Clichy)
BAFICITO
Tras caerse de un árbol, el viejo Panoramix se percata de que ya es hora de legar su mítica poción mágica a un joven druida. Con la ayuda de Ásterix y Óbelix recorrerá toda la tierra gala para encontrarlo. Una nueva e hilarante película animada de los famosos enemigos del César.
DO 7, Gaumont 1, 15.25
SA 13, Multiplex Belgrano 4, 18.30

BADUR HOGAR (Rodrigo Moscoso)
COMPETENCIA ARGENTINA
Juan, 35 años, conoce a Luciana en el peor momento de su vida. Pese a ello, logran construir una relación atípica, pasional… y llena de mentiras. Pronto se verán envueltos en una gran confusión y obligados a enfrentar la realidad en esta ingeniosa e imprevisible comedia de enredos salteña.
VI 5, Multiplex Belgrano 2, 22.40
SA 6, Multiplex Belgrano 2, 17.20

BALDÍO (Inés de Oliveira Cézar)
NOCHES ESPECIALES
Brisa es la protagonista de una película en proceso de filmación. Mientras tanto, atiende las emergencias de su hijo, adicto a las drogas. La cámara sigue ese proceso doble para que el choque entre el cine y la calle, el amor y el miedo, el trabajo y el reconocimiento se traduzcan en una experiencia única.
SA 6, Multiplex Belgrano 6, 20.10

BAMBOO DOGS (Khavn De la Cruz)
NOCTURNA
Inmersivo y violento thriller, basado en la masacre ocurrida en Filipinas en 1995, que sigue de cerca a dos policías encargados de arrestar a varios miembros del Kuratong Baleleng, un poderoso sindicato criminal. Pero los planes cambian y los oficiales deberán decidir si obedecer o hacer lo correcto.
MI 10, Alianza Francesa, 20.30
SA 13, Multiplex Belgrano 5, 00.20
DO 14, Multiplex Belgrano 5, 20.30

BARBARA RUBIN & THE EXPLODING NY UNDERGROUND (Chuck Smith)
PELÍCULAS SOBRE PELÍCULAS
Retrato de una artista, Barbara Rubin, y de una época, los 60 en Nueva York. Andy Warhol, Jonas Mekas, Bob Dylan y Lou Reed son algunos de los íconos con los que interactuó esta cineasta cuya obra, en especial su película de art/porn *Christmas on Earth*, ayudó a definir a toda una comunidad creativa. Se proyecta con *Keep Singing: A Tribute to Jonas Mekas*.
JU 4, Lugones, 22.00
VI 12, Multiplex Belgrano 3, 13.00
DO 14, Multiplex Belgrano 3, 23.10

BÊTES BLONDES (Alexia Walther, Maxime Matray) COMEDIA
Fabien fue la estrella de una sitcom en los 90. Ahora bebe tanto que no recuerda casi nada de lo que hace. Ávido por llegar a París, su memoria trunca pronto convierte su viaje en una experiencia extravagante. Entre el absurdo hallará, como en un sueño, la ayuda de Yoni, un joven y sensible militar.
JU 4, Alianza Francesa, 20.00
VI 5, Alianza Francesa, 16.10
SA 13, Multiplex Belgrano 7, 23.30

BLACK BUS STOP
(Kevin Jerome Everson, Claudrena N. Harold)
VANGUARDIA Y GÉNERO
Homenaje a Black Bus Stop, un punto de encuentro informal e icónico para los estudiantes negros de la Universidad de Virginia en los 80 y los 90. Hoy, bajo la luz de la luna y al ritmo de sus propios cantos y bailes, los alumnos rinden tributo a una zona reverenciada y a la memoria que allí habita. Se proyecta con *Fordlandia Malaise*, *Where Do We Go* y *Ceniza verde*.
MI 10, Multiplex Belgrano 1, 20.25
JU 11, Multiplex Belgrano 1, 17.55
SA 13, Lugones, 16.30

BLACK CIRCLE (Adrián García Bogliano)
CHRISTINA LINDBERG
Dos hermanas se reencuentran luego de un tiempo. Una de ellas revela el secreto detrás de su éxito: escuchar un antiguo disco de hipnosis antes de dormirse, y le aconseja a la otra que la imite. Un film de suspenso psicológico poblado de dobles y extraños exorcismos ejecutados por la mismísima Lindberg.
MA 9, Multiplex Belgrano 5, 22.35
VI 12, Multiplex Belgrano 7, 17.45

BOOM! A FILM ABOUT THE SONICS
(Jordan Albertsen) MÚSICA
La historia jamás contada de The Sonics, una de las más salvajes e influyentes bandas de rock de la historia, punks mucho antes de que esa palabra existiera. Los cinco miembros originales, así como músicos de Pearl Jam, Sex Pistols y otras bandas, arman este mosaico de un grupo rabioso y fundamental.
LU 8, Alianza Francesa, 20.20
JU 11, Multiplex Belgrano 5, 13.00
SA 13, Multiplex Belgrano 5, 22.15

BREAKING NEWS (Tomáš Bojar)
PASIONES
En 2018, en un evento en el Castillo de Praga, el presidente en funciones de República Checa, Milos Zeman, anunció si finalmente sería candidato a la reelección. La prensa no estuvo invitada, y este codiciado secreto desató una lucha entre dos agencias de noticias por conseguir la primicia del año.
JU 4, Multiplex Belgrano 7, 18.35
VI 5, Multiplex Belgrano 7, 20.20
VI 12, Alianza Francesa, 16.15

BREEZE (Kun Yang) ÓPERAS PRIMAS
Tras años de distancia, el regreso al hogar alberga la ilusión de un nuevo comienzo. O así lo desea Yu Zhao, quien hace treinta años lleva en Pekín una vida calma y aburrida. Pero el presente es otro, y su familia, sus amigos y sus viejos amores quizás no armonicen del todo con ese idílico renacer.
DO 7, Multiplex Belgrano 8, 22.50
LU 8, Multiplex Belgrano 8, 15.50
DO 14, Alianza Francesa, 14.00

BREVE HISTORIA DEL PLANETA VERDE
(Santiago Loza)
COMPETENCIA ARGENTINA
Tania, una chica trans, emprende junto a dos amigos una aventura con el fin de cumplir el deseo póstumo de su abuela: regresar un alien pequeño y violeta al lugar donde apareció. La nueva película de Santiago Loza desafía los cánones de un género apenas explorado en el cine nacional.
DO 7, Multiplex Belgrano 2, 22.50
LU 8, Multiplex Belgrano 2, 17.20
MI 10, Gaumont 2, 20.20

CAMORRA (Francesco Patierno)
LUGARES
Desde sus inicios como simples contrabandistas hasta la consolidación de sus temerarios clanes, este documental revela el verdadero rostro de la Camorra, una de las organizaciones criminales más poderosas del mundo. Una historia visceral narrada a partir de películas y noticieros de la época.
JU 4, Gaumont 2, 21.10
MA 9, Multiplex Belgrano 7, 18.10
MI 10, Multiplex Belgrano 7, 18.45

CANTARES DE UNA REVOLUCIÓN
(Ramón Lluís Bande)
VANGUARDIA Y GÉNERO
Utilizando como brújula las canciones populares que recuerdan la revuelta asturiana de 1934, el músico Nacho Vegas visita algunos de los lugares más icónicos de la última revolución proletaria de Europa occidental. Un homenaje musical profundamente reivindicativo a cargo de Ramón Lluís Bande. Se proyecta con *Lands of the Sea.*
MA 9, Multiplex Belgrano 1, 23.00
MI 10, Multiplex Belgrano 1, 18.05
DO 14, Multiplex Belgrano 8, 13.00

MDQ FILM FEST

9—18
NOV
2019

PREPARATE PARA VIVIR EL ÚNICO FESTIVAL DE CINE *CLASE A* DE AMÉRICA LATINA ¡TE ESPERAMOS!

mardelplatafilmfest.com

FESTIVAL INTERNACIONAL DE CINE MAR DEL PLATA

INCAA

Argentina

CAPTAIN MORTEN AND THE SPIDER QUEEN (Kaspar Jancis) BAFICITO

El pequeño Morten vive al cuidado de su severa tía Anna en la tienda de café. Mientras espera que su papá regrese de altamar, un accidente mágico lo convierte en miniatura. Ahora, como capitán de su barco de juguete y junto a una tripulación de insectos, vivirá una aventura inolvidable.

SA 6, Multiplex Belgrano 5, 16.05
DO 7, Multiplex Belgrano 5, 10.15
SA 13, Gaumont 2, 17.00

CARMEN Y LOLA (Arantxa Echevarría)
PASIONES

Carmen vive en una comunidad gitana en los suburbios de Madrid. Su destino de casamiento y de muchos hijos parece marcado desde siempre. Pero un día conoce a Lola, una gitana poco convencional, y todo su mundo afectivo, sus proyectos y sus sueños entran en una nueva y desafiante dimensión.

MA 9, Multiplex Belgrano 8, 22.30
JU 11, Multiplex Belgrano 8, 16.30
SA 13, Multiplex Belgrano 6, 21.15

CARTERO (Emiliano Serra)
COMPETENCIA LATINOAMERICANA

Ambientada a fines de los noventa, en pleno auge de las privatizaciones y crecimiento de la pobreza, *Cartero* sigue de cerca a Hernán, un joven lleno de ilusiones que consigue un empleo en el Correo Central. Allí un colega le enseña los códigos del oficio, pero la dura realidad lo obligará a romperlos.

DO 7, Multiplex Belgrano 3, 17.30
MA 9, Multiplex Belgrano 3, 15.50
DO 14, Multiplex Belgrano 7, 22.00

CASOS COMPLEJOS (Omar Forero)
COMPETENCIA LATINOAMERICANA

Una región del Perú tomada por bandas criminales y su consecuente ola de corrupción y delincuencia. En medio, un conflicto entre dos personajes irreconciliables: un fiscal que aún conserva la esperanza de lograr cambios en la sociedad y un joven sicario que no tiene otra opción que matar para vivir.

SA 6, Multiplex Belgrano 3, 20.40
LU 8, Multiplex Belgrano 3, 14.50
MI 10, Multiplex Belgrano 8, 19.45

CAVALCADE (Johann Lurf)
CORTOMETRAJES INTERNACIONALES

Una rueda hidráulica emplazada en un río, con una de sus caras dividida en diferentes formas y colores. En reposo o en movimiento, es iluminada por una luz estroboscópica. Lurf vuelve a preguntarse en qué creen nuestros ojos y a explorar el enigmático territorio entre la realidad y lo percibido.

MI 10, Multiplex Belgrano 3, 22.30
JU 11, Multiplex Belgrano 3, 17.05
VI 12, Lugones, 22.00
DO 14, Multiplex Belgrano 1, 19.00

CENIZA VERDE (Pablo Mazzolo)
VANGUARDIA Y GÉNERO

En los cerros de Córdoba se esconde una cicatriz histórica. En 1575, cientos de mujeres, niños y ancianos hênia-kâmîare saltaron al vacío para evitar la esclavitud. Una mirada libre y poética en el propio lugar donde ocurrió el mayor suicidio colectivo, en el territorio hoy conocido como Argentina. Se proyecta con *Fordlandia Malaise*, *Black Bus Stop* y *Where Do We Go*.

MI 10, Multiplex Belgrano 1, 20.25
JU 11, Multiplex Belgrano 1, 17.55
SA 13, Lugones, 16.30

CHRISTINA LINDBERG: THE ORIGINAL EYEPATCH WEARING BUTT KICKING MOVIE BABE (Ika Johannesson, Jane Magnusson) CHRISTINA LINDBERG

De modelo de *Playboy* a estrella de películas de explotación, Christina Lindberg es un ícono del cine de culto de los 70. A más de cuarenta años del estreno de su film consagratorio *Thriller: A Cruel Picture*, y luego de tres décadas de anonimato, la actriz sueca de sesenta y cinco años regresa a la pantalla.

VI 5, Multiplex Belgrano 3, 23.00
MI 10, Multiplex Belgrano 7, 16.10
VI 12, Gaumont 1, 23.00

CLAUDIA (Sebastián De Caro)
FUNCIÓN DE APERTURA

En la nueva película de Sebastián De Caro, Claudia es una organizadora de eventos obsesiva y perfeccionista. Cuando deba planificar una importante boda, todo entrará en una vorágine de diversas complicaciones, incluyendo una novia arrepentida, familiares de extraños comportamientos, desmayos y magia.

MI 3, Parque Centenario, 20:00
DO 7, Multiplex Belgrano 6, 14.35

CORTÁZAR & ANTÍN: CARTAS ILUMINADAS (Cinthia Rajschmir)
PELÍCULAS SOBRE PELÍCULAS

En los años 60 y mediante un febril intercambio epistolar, el joven cineasta Manuel Antín y el afamado escritor Julio Cortázar dan lugar a tres films (dirigidos por el primero y basados en cuentos del segundo). A un océano de distancia, había nacido una fructífera colaboración, y con ella una genuina amistad.

JU 11, Multiplex Belgrano 2, 20.00
VI 12, Multiplex Belgrano 2, 17.15

CORTOMETRAJES INTERNACIONALES
(Varios directores)
CORTOMETRAJES INTERNACIONALES

En este programa se proyectan *Clapotis* (Mor Israeli), *Girl with a Fork in a World of Soup* (Yotam Knispel), *Just Passing with Dr. Zussman* (Yannay Matarasso, Anat Efrati), *Lunar-Orbit Rendezvous* (Mélanie Charbonneau), *Shabbos Kallah* (Aleeza Chanowitz) y *The Love Letter* (Atara Fris).

LU 8, Multiplex Belgrano 7, 23.00
VI 12, Multiplex Belgrano 3, 18.05
SA 13, Multiplex Belgrano 3, 11.30

CORTOS - COMPETENCIA 1
(Varios directores) COMPETENCIA ARGENTINA DE CORTOMETRAJES

Se proyectan *Blue Boy* (Manuel Abramovich), *El brazo del Whatsapp* (Martín Farina), *Guiso de Saturno* (Juan Linch), *Lo que perdí en el fuego* (Sofía Ferraro), *Mis noches con Julia* (Rodrigo Alonso Kahlo), *Romance de la ternura tardía* (Ana Bugni) y *Yo maté a Antoine Doinel* (Nicolás Prividera).

LU 8, Multiplex Belgrano 1, 23.05
JU 11, Multiplex Belgrano 1, 13.00
DO 14, Gaumont 2, 22.55

CORTOS - COMPETENCIA 2
(Varios directores) COMPETENCIA ARGENTINA DE CORTOMETRAJES
El segundo programa de la Competencia Argentina está formado por *El récord* (Daniel Elías), *En la plaza oscura* (Nicolás Schujman), *Grandes son los desiertos* (Sacha Amaral), *La siesta* (Federico Luis Tachella), *Schwaneck* (Julieta Giménez Zapiola) y *Todo lo cercano se aleja* (Francisco Bouzas).
MA 9, Multiplex Belgrano 6, 23.00
JU 11, Multiplex Belgrano 6, 13.30
DO 14, Gaumont 2, 20.20

CORTOS - COMPETENCIA 3
(Varios directores) COMPETENCIA ARGENTINA DE CORTOMETRAJES
El tercer programa de la Competencia Argentina está formado por *Ensayo para salir* (Paula Grinszpan, Lucía Maciel), *Los rugidos que alejan la tormenta* (Santiago Reale), *Shendy Wu: un diario* (Ingrid Pokropek), *Tres atados* (Kevin Zayat) y *Un deseo* (Agustina Claramonte).
MI 10, Multiplex Belgrano 6, 18.00
JU 11, Multiplex Belgrano 6, 16.10
DO 14, Gaumont 2, 18.00

CORTOS - MUESTRA 1 (Varios directores)
MUESTRA DE CORTOS
Se proyectan *Estilo libre* (Bruno Annuiti), *La ciudad de Jobino* (Santiago Charriere), *La deriva* (Iván Moscovich), *Las alturas* (Bruno Brichetti), *Memoria del espacio* (Rodrigo Noya), *Mumblecore en el conurbano* (Melania Stucchi, Mariana Levy), *Nadie quiere ser ese último* (Azul Selser) y *Quedarse en casa* (Luisina Anderson).
JU 4, Multiplex Belgrano 2, 17.00
VI 12, Multiplex Belgrano 6, 23.00

CORTOS - MUESTRA 2 (Varios directores)
MUESTRA DE CORTOS
Incluye *Hay gente que ni llega* (Solange Pino), *La compañía* (Maximiliano Gallo), *La Guardia Virtual* (Daniela Ema Aguinsky), *Lloren la locura perdida de estos campos* (Alex Piperno), *Mejor solo* (Santiago Barzi), *Nueva casa* (Rocío Puente de Diego) y *Trompita y la migración de liebres* (Florentina González).
LU 8, Multiplex Belgrano 6, 17.35
VI 12, Multiplex Belgrano 2, 19.40

CORTOS - MUESTRA 3 (Varios directores)
MUESTRA DE CORTOS
Este tercer programa de cortos de la muestra argentina está formado por *Afuera* (Martín Folco), *El sonido de la campana* (Augusto Sinay), *La calma del agua* (Manuel Ferrari), *La tormenta* (Agustín Adba, Luciano Benjamín Cieza), *Las partículas* (Malena Vain) y *Resonancias* (Lucila Mariani).
MA 9, Multiplex Belgrano 2, 17.55
SA 13, Multiplex Belgrano 6, 16.20

CORTOS - MUESTRA 4 (Varios directores)
MUESTRA DE CORTOS
En este cuarto programa se proyectan *Los árboles* (Luana Carmona), *Vestinshou* (Malena Martins Sanz), *Alquimistas* (María Florencia Blanco), *Azul* (Lucía Lalor), *Bora Bora* (Agustina Figueras) y *Lapso de una noche paralela* (Ignacio Finkelstein).
MI 10, Multiplex Belgrano 5, 20.25
VI 12, Multiplex Belgrano 6, 14.30

CORTOS - TRAYECTORIA
(Varios directores)
TRAYECTORIAS - PROG. CORTOS ARG.
En este programa se proyectan *Bruma* (Paulo Pécora), *Cairo Affaire* (Mauro Andrizzi), *Constanza* (Melisa Liebenthal), *Héroes* (Juan Pablo Zaramella), *Historia de una casa* (Ignacio Masllorens) y *Lo imperdonable* (Mariano Nante, Santiago Franco).
MI 10, Multiplex Belgrano 3, 17.05
VI 12, Multiplex Belgrano 3, 20.25

CRONOFOBIA (Francesco Rizzi)
COMPETENCIA INTERNACIONAL
Un misterioso hombre y una mujer dolida se conocen, aparentemente por casualidad, en una fría noche en Tesino, Suiza. Quizás es la soledad compartida la que los une, quizás una oscura proximidad con la muerte. Aun así, esta improbable relación fundada en el secreto y la simulación comienza a dar sus frutos.
VI 5, Multiplex Belgrano 4, 22.30
DO 7, Multiplex Belgrano 1, 17.10
MA 9, Gaumont 2, 20.55

CUANDO HARRY CONOCIÓ A SALLY
(Rob Reiner) RESCATES
La amistad y el amor entre Harry y Sally subsisten a treinta años de su estreno. El brillante guion de Nora Ephron y la dirección experta de Rob Reiner se citan otra vez en aquella Nueva York otoñal para revivir uno de los encuentros cinematográficos más felices en la historia de las comedias románticas.
JU 11, Gaumont 1, 23.00
DO 14, Gaumont 1, 15.45

DANNY (Lewis Bennett, Aaron Zeghers)
VANGUARDIA Y GÉNERO
Tras ser diagnosticado con cáncer, Danny toma una videocámara y comienza a filmar una película con él mismo como personaje central. Hilarante o desgarradora según el caso, siempre humana, *Danny* se interroga sobre la enfermedad, sobre la locura y sobre esa idea ajada pero tenaz de la vida y su sentido. Se proyecta con *Anteu*.
MA 9, Multiplex Belgrano 1, 20.40
JU 11, Multiplex Belgrano 7, 18.00
SA 13, Multiplex Belgrano 7, 14.00

DAVE DAVIES: KINKDOM COME (Julien Temple) BRITANNIA LADO B - JULIEN TEMPLE
Rodada un año después que *Ray Davies: Imaginary Man*, aquí es el otro Davies, Dave, quien ofrece su visión sobre los años en The Kinks, mientras muestra su tranquilo presente en la costa del suroeste inglés. Temple cierra así el círculo sobre una de las bandas fundamentales en la historia del rock.
VI 5, Multiplex Belgrano 3, 20.20
VI 12, Alianza Francesa, 20.30

DEMONS (Daniel Hui) NOCTURNA
Una actriz es elegida protagonista de una nueva obra de teatro. Pero lo que parecía ser la oportunidad de su vida pronto deviene una insufrible tortura gracias a los abusos diarios de su director. Una perturbadora sátira acerca del poder, disfrazada del mejor terror psicológico.
SA 6, Alianza Francesa, 22.00
VI 12, Multiplex Belgrano 1, 13.05
DO 14, Multiplex Belgrano 1, 13.15

DENNIS AND LOIS (Chris Cassidy)
MÚSICA
Después del primer encuentro neoyorkino en 1975 y después de miles de shows, la máquina roquera de Dennis y Lois aún goza de la mejor salud y sigue incrementando la lista. Conozcan a la pareja de fans más activa y querible, quienes confirman, poniendo cuerpo y alma, que el *punk is not dead*.
LU 8, Alianza Francesa, 18.15
JU 11, Multiplex Belgrano 5, 15.05
SA 13, Multiplex Belgrano 5, 20.10

DEUX, TROIS FOIS BRANCO, UN PRODUCTEUR DE LÉGENDES
(Boris Nicot) PELÍCULAS SOBRE PELÍCULAS
A cuarenta años del rodaje de *The Territory, Francisca* y *El estado de las cosas*, Nicot viaja a Lisboa para buscar el punto en común entre los films de Ruiz, Oliveira y Wenders: el productor portugués Paulo Branco, quien con más de trescientos títulos en su haber hizo de su vida toda una leyenda del cine.
JU 4, Alianza Francesa, 14.40
SA 6, Alianza Francesa, 15.10
SA 13, Lugones, 21.30

DIAMANTES EN LA NOCHE (Jan Němec)
RESCATES
Dos niños judíos saltan del tren que los lleva al campo de concentración y huyen hacia el bosque, donde su supervivencia se verá interrumpida por sueños y recuerdos, fragmentos de verdadera poesía visual. A 55 años de su estreno, la potencia de la ópera prima de Jan Němec permanece intacta.
JU 4, Gaumont 2, 17.05
SA 6, Multiplex Belgrano 7, 19.00
LU 8, Multiplex Belgrano 7, 19.00

DIAMANTINO (Gabriel Abrantes, Daniel Schmidt) PASIONES
Diamantino, la mayor estrella del fútbol mundial, pierde su habilidad y su carrera termina de la peor manera. En busca de nuevas metas, una delirante odisea lo lleva a confrontar con sus hermanas, con el movimiento neofascista, con la manipulación genética, y a tomar parte en la crisis de los refugiados.
VI 5, Alianza Francesa, 14.00
DO 7, Gaumont 2, 23.15
MA 9, Multiplex Belgrano 7, 22.40

DILILI À PARIS (Michel Ocelot) BAFICITO
En una Belle Époque plena, parisina y animada, la pequeña Dilili y su joven acompañante investigan una serie de misteriosos secuestros de niñas. Con una ciudad y un momento únicos como telón de fondo, Dilili contará con la ayuda de los más extraordinarios artistas y científicos de aquel tiempo.
DO 7, Alianza Francesa, 15.00
SA 13, Multiplex Belgrano 1, 17.30

DIVINO AMOR (Gabriel Mascaro)
TRAYECTORIAS
Brasil, 2027. El Partido del Amor Supremo suplanta al Carnaval como principal evento cultural del país. En un estudio de abogados, una mujer profundamente religiosa opera para evitar que las parejas se divorcien. Una distopía de fluorescencias celestes y rosas, con inquietantes resonancias actuales.
SA 13, Gaumont 1, 13.00
MI 10, Multiplex Belgrano 3, 22.30
JU 11, Multiplex Belgrano 3, 17.05

DURO DE MATAR (John McTiernan)
RESCATES
John McClane, un recio policía de Nueva York, viaja a Los Ángeles para pasar la Navidad con su familia, pero un grupo de terroristas aparece, y con él una de las mejores películas de acción de la historia. Que suene la Novena Sinfonía: la inigualable jungla de cristal de McTiernan vuelve al cine.
JU 4, Gaumont 1, 17.00
MI 10, Gaumont 1, 14.20
SA 13, Gaumont 1, 23.10

EARTH (Nikolaus Geyrhalter) TRAYECTORIAS
Los humanos mueven anualmente miles de millones de toneladas de tierra con palas, excavadoras o dinamita. Elegantes planos fijos y la voz de los propios trabajadores en minas, canteras y grandes sitios de construcción muestran la lucha y el deseo constante del hombre por apropiarse del planeta.
VI 5, Lugones, 14.00
JU 11, Multiplex Belgrano 7, 20.10
VI 12, Multiplex Belgrano 7, 20.35

EIGHTH GRADE (Bo Burnham)
HACERSE GRANDE
Kayla es una tímida adolescente a punto de terminar octavo grado. Sola en su cuarto, graba videos de YouTube con consejos para ser feliz, pero su vida es otra. Emocionalmente distanciada de su padre y sin amigos, intentará sobrevivir a la angustia y las inseguridades del último año de escuela.
MA 9, Alianza Francesa, 20.05
VI 12, Multiplex Belgrano 1, 21.00
DO 14, Multiplex Belgrano 1, 23.00

EL CANTO DEL TIEMPO (Mana García)
MÚSICA
En lo profundo de la selva misionera, el legado del pueblo mbya guaraní trasciende a través del canto de sus niños. En un bellísimo y emotivo viaje al interior de sus aldeas, Charo y Diego, creadores del proyecto musical Tonolec, encontrarán la inspiración y el aprendizaje para su nuevo disco.
JU 4, Multiplex Belgrano 1, 19.55
MA 9, Multiplex Belgrano 8, 20.00

EL DIABLO BLANCO (Ignacio Rogers)
VANGUARDIA Y GÉNERO
Un grupo de amigos treintañeros sale de viaje en auto a través del país. En unas cabañas, uno de ellos tiene un extraño encuentro con un misterioso hombre, y la joven hija del administrador aparece asesinada. El grupo quedará atrapado en un pueblo hostil, bajo la influencia maligna de una antigua leyenda local.
SA 6, Multiplex Belgrano 1, 20.35
DO 7, Multiplex Belgrano 1, 14.35
MI 10, Gaumont 2, 22.55

EL ESCULTOR DE LOS KILÓMETROS
(Mauricio Sallesses) ARTISTAS EN ACCIÓN
Nacido en el monte tucumano, Moyano vive hace veinte años en el conurbano bonaerense. A pesar de la rudeza de la vida al costado de la ruta, transforma residuos contaminantes en arte. Su historia es la del hombre curtido que doblega las ruedas a su antojo para darles la forma deseada.
MA 9, Multiplex Belgrano 3, 22.30
SA 13, Multiplex Belgrano 6, 13.40

Qubit tv
BUEN CINE

EL MEJOR CINE ONLINE

CURADO POR EXPERTOS

TE REGALAMOS 2 MESES GRATIS DE SUSCRIPCIÓN*

Accedé a ellos en 3 simples pasos:

Registrate desde una computadora en: **bafici.qubit.tv**

Ingresá el código **BAFICI2019** en "Aplicar promoción"

Asociá tu tarjeta de crédito **¡y listo!**

DISPONIBLE EN Google Play

Consíguelo en el App Store

*No incluye películas de alquiler. Promoción válida hasta el 31/06/2019 sólo para la Argentina

EL FORASTERO APASIONADO (Muriel Box)
MURIEL BOX
En esta deconstrucción de la novela sentimental, Muriel Box satiriza la confusión entre ficción y realidad. Un chofer halla un manuscrito de la esposa de su jefe y, convencido de que la historia lo incluye en los deseos reales de la mujer, comienza a recrear las acciones de su personaje.
LU 8, Lugones, 21.45
JU 11, Lugones, 14.00

EL GRAN LEBOWSKI (Joel Coen, Ethan Coen)
RESCATES
A veinte años de su estreno, la comedia fundamental de los Coen necesitaba un rescate con estilo, no como el del Dude en su Gran Torino ruinoso con Walter y una valija llena de ropa interior sucia. La comedia de los 90, y una de las mejores de la historia, tiene en el Bafici su merecido reestreno.
JU 4, Multiplex Belgrano 5, 13.40
MA 9, Gaumont 1, 22.30
JU 11, Lugones, 21.20

EL NAVEGANTE SOLITARIO (Rodolfo Petriz)
PERSONAS Y PERSONAJES
Cuatro travesías épicas entre 1931 y 1955 encumbraron a Vito Dumas como el mayor navegante solitario de la historia y un auténtico ídolo popular. Pero la envidia y el odio de algunos lo convirtieron en el "hecho maldito" de la náutica argentina, como muestra este documental que aborda su figura.
VI 12, Multiplex Belgrano 6, 19.30
DO 14, Multiplex Belgrano 8, 20.00

ENTRIALGO (Diego Llorente)
HACERSE GRANDE
La niñez avanza a otro ritmo en la pequeña aldea rural de Entrialgo. Con el bellísimo paisaje montañoso de Asturias de fondo, Rubén y Aitor pasan sus días entre animales, juegos, la escuela y el trabajo de los adultos. Cambian las estaciones, el paisaje se transforma y la vida también. Se proyecta con *Suc de sindria.*
JU 11, Multiplex Belgrano 8, 21.30
VI 12, Multiplex Belgrano 8, 20.15
DO 14, Lugones, 17.00

ESPERO TUA (RE)VOLTA (Eliza Capai)
DDHH
En la última década, las demandas por una mejor educación pública fueron el punto central en las protestas y tomas de escuelas del movimiento estudiantil brasileño. Las voces de los propios estudiantes dan cuenta de esa lucha, así como de los conflictos y complejidades del mismo fenómeno.
JU 11, Multiplex Belgrano 5, 22.40
VI 12, Multiplex Belgrano 5, 17.25
SA 13, Multiplex Belgrano 8, 22.30

FAMILIA (Edgardo Castro)
COMPETENCIA ARGENTINA
Todos los años, para las fiestas, un hombre solitario visita a su noctámbula familia, que solo sale de casa ocasionalmente. Luego de su debut con *La noche*, Edgardo Castro regresa con un film que halla en el encierro, el silencio y la aparente intrascendencia cotidiana momentos genuinos de cine.
JU 4, Multiplex Belgrano 2, 22.40
VI 5, Multiplex Belgrano 2, 17.00
DO 7, Gaumont 2, 15.00

FIN DE SIGLO (Lucio Castro)
COMPETENCIA ARGENTINA
Dos hombres se conocen en Barcelona, y después de pasar un día juntos se dan cuenta de que ya se han conocido veinte años atrás. *Fin de siglo* utiliza a favor el tiempo y su avance obstinado, mientras exhibe con elegancia las posibilidades infinitas de un romance y de los encuentros que este genera.
LU 8, Multiplex Belgrano 2, 22.50
MA 9, Multiplex Belgrano 2, 14.50
VI 12, Gaumont 2, 22.50

FIRE MUSIC (Tom Surgal) MÚSICA
Hacia fines de los 50, la polirritmia, atonalidad y espontaneidad compositivas de artistas como Ornette Coleman o el grupo Art Ensemble of Chicago cambiaron para siempre la historia de la música. Tom Surgal rinde homenaje a una vanguardia musical revolucionaria y radical: el free jazz.
LU 8, Alianza Francesa, 14.00
VI 12, Lugones, 22.00
DO 14, Multiplex Belgrano 1, 19.00

FLY ROCKET FLY (Oliver Schwehm) PASIONES
Esta es la historia de OTRAG, la compañía alemana que en los 70 se convirtió en la primera empresa privada dedicada al espacio exterior. Mezclando negocios, utopía, ciencia y política, son los protagonistas directos de aquella iniciativa los que cuentan los mil y un detalles de su increíble historia.
MI 10, Alianza Francesa, 16.15
SA 13, Multiplex Belgrano 5, 16.00
DO 14, Multiplex Belgrano 5, 18.20

FORDLANDIA MALAISE
(Susana de Sousa Dias) VANGUARDIA Y GÉNERO
El ayer y el hoy de Fordlandia, la compañía gigantesca fundada por Henry Ford en 1928, en la selva amazónica. En ese espacio fantasmal conviven el siglo XX y el XXI, la utopía y la distopía, lo visible y lo oculto, al mismo tiempo que los habitantes actuales claman por escribir su propia historia. Se proyecta con *Black Bus Stop*, *Where Do We Go* y *Ceniza verde*.
MI 10, Multiplex Belgrano 1, 20.25
JU 11, Multiplex Belgrano 1, 17.55
SA 13, Lugones, 16.30

FREAKS AND GEEKS: THE DOCUMENTARY (Brent Hodge)
PELÍCULAS SOBRE PELÍCULAS
Judd Apatow, Paul Feig, Seth Rogen y muchos más cuentan la historia detrás de *Freaks and Geeks*, la serie que —pese a su prematura cancelación tras apenas una temporada de 18 episodios— devino culto, disparó a toda una generación de artistas y tocó una fibra emocional hasta aquel entonces intacta.
VI 5, Gaumont 2, 23.25
SA 6, Gaumont 2, 15.45
SA 13, Multiplex Belgrano 1, 11.15

FRIEDL VOM GRÖLLER - CORTOS 1
(Friedl Vom Gröller) FRIEDL VOM GRÖLLER
El primer programa de cortos del foco dedicado a Friedl Vom Gröller incluye *Max Turnheim*, *Psychoanalyses without Ethics*, *Vue Tactile (Four Women)*, *THE PARIS POETRY CIRCLE*, *Peter Kubelka und Jonas Mekas*, *My Psychoanalytic Notes*, *Im Wiener Prater*, *Boston Steamer* y *Time for Outrage!*.
JU 4, Lugones, 19.00
MI 10, Lugones, 21.25

FRIEDL VOM GRÖLLER - CORTOS 2
(Friedl Vom Gröller) FRIEDL VOM GRÖLLER
Este segundo programa de cortos de Friedl Vom Gröller está formado por *L'avenir? de F.v.G.?*, *Industrial Zone*, *Winter in Paris*, *Paris Episodes*, *Spitting*, *La Cigarette*, *Gaelle Obiegly*, *Gaelle Obiegly – le prochain*, *May 2012*, *Bliss*, *Me too, too, me too*, *NEC SPE*, *NEC METU* y *By Night to Light*.
JU 11, Lugones, 19.10 SA 6, Lugones, 19.45

FRIEDL VOM GRÖLLER - CORTOS 3
(Friedl Vom Gröller) FRIEDL VOM GRÖLLER
Se proyectan *Ulrich Gregor and Heidi Kim at the W Hong Kong Hotel*, *66, rue Stephenson*, *Herachian*, *Paris June 2009*, *Untitled*, *My Precious Skin*, *Le Barométre*, *Cherries*, *Eva*, *Laurent*, *Hen Night*, *Lisa*, *In Rome*, *Maschile – Roma*, *27.12.2013 St. Louis Senegal*, *Photo session*, *Passage Briare* y *Heidi Kim at W Hong Kong Hotel*.
DO 7, Lugones, 21.40
VI 12, Lugones, 19.40

GENÈSE (Philippe Lesage) TRAYECTORIAS
Guillaume es el humorista de su clase, aunque esconde una sensibilidad especial. Charlotte ve cómo su relación con Maxime entra en una nueva etapa. *Genèse* trata con humor y cariño a sus personajes, adolescentes que transitan el éxtasis del primer amor y su carga de alegría, dolor y confusión.
JU 4, Alianza Francesa, 17.10
VI 12, Multiplex Belgrano 5, 12.25
DO 14, Multiplex Belgrano 5, 22.30

GLORIA BELL (Sebastián Lelio) TRAYECTORIAS
Gloria es una alegre mujer divorciada que pasa sus noches en las discos de Los Ángeles. Cuando conoce a Arnold, la llegada del amor la lleva a vivir divertidas situaciones. Reversionando su propia película de 2013, Lelio hace brillar a Juliane Moore en su búsqueda constante de la felicidad.
VI 5, Gaumont 1, 15.40
LU 8, Multiplex Belgrano 5, 13.10
MI 10, Multiplex Belgrano 5, 15.15

GOD OF THE PIANO (Itay Tal)
COMPETENCIA INTERNACIONAL
Anat, una reconocida pianista, siente que la sordera de su hijo amenaza sus planes de convertirlo, también, en un gran músico. Al mismo tiempo thriller y parábola moral, *God of the Piano* plantea la pregunta sobre cuál es el precio que una persona está dispuesta a pagar para modelar un genio.
SA 6, Multiplex Belgrano 4, 20.10
DO 7, Multiplex Belgrano 4, 14.25
MA 9, Gaumont 1, 16.10

GRAN ORQUESTA (Peri Azar)
COMPETENCIA LATINOAMERICANA
Un baúl perdido en la basura. Adentro, dos mil partituras de una de las big band argentinas más notables de los años 50, Héctor y su Gran Orquesta de Jazz. El hallazgo desencadena la accidentada búsqueda de sus integrantes con el afán de reconstruir su historia, su sonido y el destino del jazz.
VI 5, Multiplex Belgrano 6, 20.25
SA 6, Multiplex Belgrano 6, 14.50
DO 14, Multiplex Belgrano 8, 23.00

HABANEROS (Julien Temple)
BRITANNIA LADO B - JULIEN TEMPLE
Una breve historia de La Habana, desde su pasado de esclavitud a su presente castrista. Respaldado por una vibrante banda sonora de son cubano, salsa, jazz, rumba, mambo y hip hop, y con secuencias de archivo, animaciones, extractos de películas y entrevistas, Temple rinde tributo a la ciudad caribeña.
SA 6, Multiplex Belgrano 5, 20.15
DO 14, Multiplex Belgrano 3, 11.45

HAMADA (Eloy Domínguez Serén) DDHH
En Argelia, confinados en la inmensidad del desierto del Sahara, viven Sidahmed, Zaara y Taher, tres amigos saharauis para quienes los autos son la única vía de escape de una realidad opresiva. El humor quizás sea el último bastión de dignidad para uno de los pueblos más olvidados del mundo.
DO 7, Multiplex Belgrano 5, 16.40
MA 9, Multiplex Belgrano 7, 16.00
SA 13, Alianza Francesa, 16.00

HER SMELL (Alex Ross Perry) TRAYECTORIAS
La última película de Alex Ross Perry arremete con la energía corrosiva del grunge. Estrella en los 90, Becky Something (Elisabeth Moss) es insolencia y autodestrucción, pero hoy sus embistes narcisistas comprometen a la banda. Becky debe hallar pronto el impulso creativo que resucite su carrera.
JU 11, Gaumont 1, 14.00
SA 13, Multiplex Belgrano 3, 23.25
DO 14, Multiplex Belgrano 3, 20.15

HÉROXS DEL 88 (Luis Hitoshi Díaz)
MÚSICA
En 1988, Chuchu Fasanelli y Walter Kolm, dos jóvenes de 24 y 20 años, fundadores del sello Radio Trípoli, editaron *Invasión 88*, el primer compilado de bandas punk y hardcore argentinas. Este documental cuenta esa historia, la del nacimiento de un alarido de libertad en forma de vinilo transparente.
JU 4, Multiplex Belgrano 6, 22.40
VI 5, Multiplex Belgrano 6, 17.15

HIJOS DE NADIE: UNA PELÍCULA SOBRE LOS ADOLFOS RAP
(Pablo Apezteguía, Damián Marsicano, Maximiliano Sachetti) MÚSICA
Con la misma energía feroz de Los Adolfos Rap en escena, *Hijos de Nadie* trae al presente una de las últimas historias ocultas del under porteño. Imágenes de archivo y testimonios actuales dan cuenta de un fenómeno tan original como intenso, que abrió un sendero que muchas bandas ahora transitan.
VI 5, Multiplex Belgrano 6, 23.05
DO 7, Multiplex Belgrano 8, 15.30

HIS MASTER'S VOICE (György Pálfi)
NOCTURNA
Un documental televisivo acerca de unos misteriosos accidentes ocurridos en Colorado pone a Péter tras la pista de su padre, un matemático que huyó de la Hungría comunista en 1980. Su investigación lo conduce a una red de conspiraciones en torno a un mensaje secreto proveniente del espacio exterior.
SA 6, Multiplex Belgrano 5, 23.55
LU 8, Multiplex Belgrano 5, 15.30
SA 13, Gaumont 1, 20.40

HOFFMANIADA (Stanislav Sokolov) BAFICITO
La animación maestra de Sokolov transporta a E.T.A. Hoffman a su propio mundo de escritos fantasmagóricos, donde deberá luchar para defender el amor y la belleza contra quienes los amenazan.

Personajes inolvidables e incesantes aventuras en un universo en el que sueños y realidad no se diferencian.
VI 5, Multiplex Belgrano 5, 17.40
SA 6, Multiplex Belgrano 5, 12.00
DO 14, Gaumont 2, 13.10

HOMBRES DE PIEL DURA (José Celestino Campusano) COMPETENCIA ARGENTINA
Ariel es un chico que vive en el campo, en la provincia de Buenos Aires. Cuando su relación secreta con el cura Omar termina, Ariel inicia un nuevo proceso de autodescubrimiento. El abuso, la homosexualidad y el universo masculino retratados con el estilo inconfundible de José Celestino Campusano.
MA 9, Multiplex Belgrano 2, 22.50
MI 10, Multiplex Belgrano 2, 17.25
SA 13, Gaumont 2, 12.00

I DIARI DI ANGELA - NOI DUE CINEASTI (Yervant Gianikian) TRAYECTORIAS
Fragmentos del diario personal de Angela Ricci Lucchi son leídos por su esposo, el también cineasta Yervant Gianikian, sobre el fondo de sus imágenes privadas, en las que desfilan sus viajes a Rusia, a Estados Unidos o pequeños libros chinos. Un acto de amor hacia Angela, fallecida el año pasado.
SA 6, Lugones, 14.00
SA 13, Multiplex Belgrano 7, 18.35
DO 14, Multiplex Belgrano 7, 14.50

IL DONO (Giuliano Fratini) DDHH
Durante la producción de *Nostalgia*, el permiso para filmar en el exterior de Tarkovski caducó. El director debía regresar a la Unión Soviética, pero desafió a las autoridades y se refugió en un lugar secreto. Este documental recupera ese tiempo en el exilio, previo a su mítica conferencia de Milán, en 1984.
MI 10, Multiplex Belgrano 3, 19.35
JU 11, Multiplex Belgrano 3, 14.15
SA 13, Lugones, 18.40

IL PRIMO RE (Matteo Rovere) NOCTURNA
Los hermanos Rómulo y Remo emprenden un largo y trágico viaje que convertirá a uno de ellos en el fundador de Roma. Apelando a una épica à la Mel Gibson y a la deslumbrante fotografía con luz natural de Ciprì, *Il primo re* hace de la leyenda del génesis de la capital italiana un verdadero espectáculo visual.
LU 8, Multiplex Belgrano 3, 17.35
JU 11, Multiplex Belgrano 5, 17.10

INSTRUCTIONS ON HOW TO MAKE A FILM (Nazli Dinçel) VANGUARDIA Y GÉNERO
Rodada durante una residencia artística en Canadá, el último trabajo de Nazli Dinçel es una búsqueda que integra performance, voces en off, películas analógicas, lenguaje, ética de la etnografía y narrativa, desplegada en una comedia que adopta como forma ciertas instrucciones para cultivar la tierra. Se proyecta con *Viva Matanzas*.
VI 5, Multiplex Belgrano 1, 20.00
SA 6, Multiplex Belgrano 1, 12.45
MA 9, Gaumont 2, 23.30

ÍNSULA (María Onis)
COMPETENCIA ARGENTINA
Durante el rodaje de un documental sobre la comunidad aborigen El Traslado, ubicada al este de la provincia de Salta, una pareja de realizadores empieza a cuestionarse el sentido de su trabajo. Pronto sus profundas diferencias conceptuales pondrán en crisis hasta su propia relación amorosa.
MI 10, Multiplex Belgrano 2, 22.50
JU 11, Multiplex Belgrano 2, 17.20
DO 14, Gaumont 2, 15.05

ITUZAINGO V3RIT4 (Raúl Perrone)
COMPETENCIA ARGENTINA
Perrone regresa al Bafici con una nueva exploración de su territorio estético por antonomasia, Ituzaingó. Esta vez la noche en la ciudad del oeste exuda cine y teatro. Actores, actrices, directores y productores desfilan como narcisos del under en un mundo de celos, hipocresía, idiotez y mucho más.
LU 8, Multiplex Belgrano 2, 19.55
MI 10, Multiplex Belgrano 8, 14.00
VI 12, Gaumont 2, 20.20

JUANSEBASTIÁN (Diego Levy)
NOCHES ESPECIALES
De estrella de rock a devoto de Jesucristo. Juanse narra los detalles de la experiencia mística que lo alejó de la fama y de las drogas, y su decisión de no renunciar a su otro evangelio, el rock. En su nuevo documental, Diego Levy construye un retrato íntimo del mítico líder de los Ratones Paranoicos.
DO 7, Multiplex Belgrano 3, 20.10
MA 9, Multiplex Belgrano 3, 13.30

KABUL, CITY IN THE WIND (Aboozar Amini) DDHH
El silencio entre bombardeos define la vida cotidiana en Kabul. Abas es chofer de colectivo, y el temor a los atentados predomina por sobre los breves lapsos de felicidad. Afshin y Benjamin son hermanos y, en sus quehaceres del hogar, dejan entrever sus sueños y temores en una pesadillesca Afganistán.
VI 5, Multiplex Belgrano 5, 15.30
LU 8, Multiplex Belgrano 7, 16.50
DO 14, Multiplex Belgrano 7, 17.30

KARATE KID (John G. Avildsen) RESCATES
Daniel, recién llegado a California, debe tolerar diariamente el maltrato de sus compañeros de escuela. Afortunadamente, pronto conoce a Miyagi, un veterano conserje que le enseñará a encerar, pulir y ser el mejor karateka del lugar. Una de las películas más inspiradoras y memorables de los 80.
SA 6, Gaumont 1, 20.30

KEEP SINGING: A TRIBUTE TO JONAS MEKAS (Chuck Smith)
PELÍCULAS SOBRE PELÍCULAS
Un tributo tan emotivo como vital al recientemente fallecido Jonas Mekas. Se proyecta con *Barbara Rubin & the Exploding NY Underground.*
JU 4, Lugones, 22.00
VI 12, Multiplex Belgrano 3, 13.00
DO 14, Multiplex Belgrano 3, 23.10

KEITH RICHARDS: THE ORIGIN OF THE SPECIES (Julien Temple)
BRITANNIA LADO B - JULIEN TEMPLE
Viejas imágenes de archivo y el propio Richards, con su mejor humor, son las guías de este recorrido que ocupa la primera parte de su vida, desde su nacimiento. Cuando creíamos que ya sabíamos todo sobre el más rockero de las Majestades Satánicas, Temple ilumina aspectos fascinantes del ídolo.
JU 4, Gaumont 1, 19.50
DO 7, Multiplex Belgrano 7, 20.20

Los Inmortales
CAFÉ, PIZZA & RESTAURANT
15% DE DESCUENTO
CON TUS ENTRADAS DEL BAFICI
PAGANDO EN EFECTIVO
NUESTRAS SUCURSALES
Mendoza 2330 - Caba
Corrientes 1369 - Caba
Lavalle 746 - Caba
Paraná 1209 - Caba
Paseo de la Bahia - Nordelta
WWW.LOSINMORTALES.COM
@LOSINMORTALESPIZZA
/LOSINMORTALES.PIZZERIA

@parrillalaposada
Parrilla La Posada de Belgrano
LA POSADA
DE BELGRANO
PARRILLA - BAR
Cuba 2401 - CABA - Tel: (011) 4896-2414

KISS & CRY (Lila Pinell, Chloé Mahieu)
EL CINE DE ACID
Sarah, una joven de 15 años, retoma sus clases de patinaje, pero la violencia de la alta competición, el rigor de su entrenador y la presión de su madre pronto entran en conflicto con su cuerpo y deseo adolescentes. Un coming of age tan divertido como cruel que anida entre la ficción y el documental.
SA 6, Alianza Francesa, 20.00
SA 13, Multiplex Belgrano 6, 11.40

KOKO-DI KOKO-DA (Johannes Nyholm)
COMPETENCIA INTERNACIONAL
Una pareja traumatizada por un hecho doloroso se adentra en el bosque con la intención de acampar y salvar su relación. En su lugar, se ven atrapados en la sangrienta y surreal pesadilla de Johannes Nyholm; una siniestra fábula nihilista, suerte de *The Last House on the Left* en modo *Hechizo del tiempo.*
DO 7, Multiplex Belgrano 4, 19.45
LU 8, Multiplex Belgrano 4, 14.10
MI 10, Gaumont 2, 15.45

L'HOMME FIDÈLE (Louis Garrel)
COMPETENCIA INTERNACIONAL
Como un Antoine Doinel del siglo XXI, Abel atraviesa un enredo amoroso entre su novia infiel, quien ha vuelto con un hijo tras la muerte de su amante, y la bella hermana del difunto. Un triángulo romántico dirigido y protagonizado por Louis Garrel y coescrito junto al mítico Jean-Claude Carrière.
MI 10, Multiplex Belgrano 4, 22.45
JU 11, Multiplex Belgrano 4, 17.35
SA 13, Gaumont 1, 18.30

L'ÎLE AU TRÉSOR (Guillaume Brac) LUGARES
Verano en los suburbios de París. Un centro de recreación acuático es el epicentro de la aventura, la rebeldía y el coqueteo para jóvenes y niños de las más diversas edades. Un reino de ocio y diversión alejado del ruido de la ciudad al que este documental explora en profundidad.
DO 7, Alianza Francesa, 17.20
DO 14, Multiplex Belgrano 4, 15.40

LA ASFIXIA (Ana Isabel Bustamante)
COMPETENCIA LATINOAMERICANA
El padre de Ana Bustamante fue desaparecido durante el conflicto armado de Guatemala de 1982. Décadas más tarde, inmersa en una sociedad que aún vive con miedo, la cineasta escarba en la memoria colectiva en busca de justicia por su padre y por toda una generación; una ausencia que la asfixia.
MI 10, Multiplex Belgrano 6, 22.55
JU 11, Multiplex Belgrano 6, 18.30
SA 13, Multiplex Belgrano 8, 12.20

LA CARTA FATAL (Muriel Box) MURIEL BOX
Luego de ser falsamente acusado de asesinato y narcotráfico, un soldado estadounidense deserta y busca refugio en los brazos de una cantante de cabaret, quien, convencida de su inocencia, hará lo imposible por ayudarlo. La oportunidad perfecta para redescubrir uno de los films más subvalorados de Box.
MI 10, Lugones, 19.15
SA 13, Multiplex Belgrano 3, 13.30

LA CRECIENTE (Franco González, Demián Santander) COMPETENCIA ARGENTINA
Matia, un joven marginal, llega escapando a unas islas del río Paraná. En un ambiente ajeno, incómodo, intenta rearmar su vida, pero las tensiones que se generan con su llegada lo devuelven hacia su pasado delictivo y a tener que enfrentar una vez más la idea de huir para sobrevivir.
MI 10, Multiplex Belgrano 2, 20.15
JU 11, Multiplex Belgrano 2, 14.50
SA 13, Gaumont 2, 14.40

LA DISTANCIA (Franco Palazzo)
ÓPERAS PRIMAS
Tras el suicidio de su mejor amiga, Amparo se encierra en un duelo impregnado de dudas y recuerdos. Solo al animarse a continuar la obra inconclusa de su amiga es que encontrará la manera de salir adelante. Un íntimo film platense de tratamiento naturalista y actuaciones brillantes. Se proyecta con *Manual para una correspondencia desprolija.*
MA 9, Multiplex Belgrano 5, 19.35
DO 14, Multiplex Belgrano 6, 20.00

LA EXCUSA DEL SUEÑO AMERICANO
(Florencia de Mugica, Laura Mara Tablón)
COMPETENCIA ARGENTINA
En el año 2002, Silvana deja su país y a su hija, Florencia, para instalarse en Miami. Allí vive como si fuera la estrella de un reality show, pero ¿realmente esa es ella? 16 años más tarde, Florencia viaja a visitarla y, con el documental como excusa, trata de conectar con su madre por primera vez.
VI 5, Multiplex Belgrano 2, 19.55
SA 6, Multiplex Belgrano 2, 14.20
LU 8, Gaumont 2, 17.10

LA EXPERIENCIA JUDÍA, DE BASAVILBASO A NUEVA ÁMSTERDAM
(Miguel Kohan) LUGARES
Miguel Kohan intenta conectar los recuerdos de su familia gaucho-judía con la huida de los sefaradíes de la península ibérica, en 1492. Surinam, Nueva York, Jamaica y Brasil son algunos de los lugares en los que se visibiliza la historia no contada de aquellos que escaparon de la Inquisición.
JU 11, Multiplex Belgrano 3, 20.05
DO 14, Multiplex Belgrano 6, 17.30

LA FUNDICIÓN DEL TIEMPO (Juan Álvarez Neme) COMPETENCIA LATINOAMERICANA
Una joven y un arborista se encuentran en un bosque de Nagasaki. Un domador busca un caballo en un campo desolado. Dos días en las antípodas del mundo y el tiempo. Un ensayo documental que observa (e imagina) las relaciones entre la humanidad y la bestialidad, esa violencia que habita en nosotros.
JU 4, Multiplex Belgrano 3, 19.25
VI 5, Multiplex Belgrano 3, 14.45
DO 14, Multiplex Belgrano 8, 17.40

LA HERIDA Y EL CUCHILLO (NOTAS PARA UN FILM SOBRE EMILIO GARCÍA WEHBI)
(Miguel Zeballos) ARTISTAS EN ACCIÓN
Documental, biografía y ensayo que sigue el proceso creativo de los últimos cinco años del dramaturgo Emilio García Wehbi. En paralelo, una serie de escenas de ficción, representadas en performances e instalaciones, dialogan con la poética de uno de los creadores de El Periférico de Objetos.
DO 7, Multiplex Belgrano 6, 23.20
MA 9, Multiplex Belgrano 6, 15.15
VI 12, Semana del Arte, 21.00

LA LECCIÓN DE ANATOMÍA (Agustín Kazah, Pablo Arévalo) ARTISTAS EN ACCIÓN
A más de cuatro décadas del estreno de *La Lección de Anatomía*, el autor y director teatral Carlos Mathus emprende la aventura de reestrenar la obra que lo consagró. Una odisea que pondrá en jaque no solo su salud sino también la creación de su vida y su espíritu rebelde.
MI 10, Multiplex Belgrano 5, 22.45
VI 12, Multiplex Belgrano 8, 14.20

LA VIDA EN COMÚN (Ezequiel Yanco)
COMPETENCIA ARGENTINA
Cazar es un rito de pasaje, y los jóvenes del Pueblo Nación Ranquel mueren por atrapar al puma que acecha a su comunidad y matarlo. Todos menos Uriel, quien decide tomar otro camino. Este film se presenta en estreno mundial compartido con Visions du Réel, Festival Internacional de Cine de Nyon.
DO 7, Multiplex Belgrano 2, 20.15
LU 8, Multiplex Belgrano 2, 15.00
MI 10, Gaumont 2, 18.30

LA VISITA (Jorge Leandro Colás)
COMPETENCIA ARGENTINA
Quinientas mujeres y un puñado de hombres llegan cada fin de semana al pequeño pueblo de Sierra Chica para visitar a los presos del complejo penitenciario. Historias atravesadas por el amor, el dolor y el deseo, en las que reluce el vínculo inquebrantable entre visitantes y reclusos.
MA 9, Multiplex Belgrano 2, 20.15
MI 10, Multiplex Belgrano 2, 14.50
VI 12, Gaumont 2, 18.00

LANDS OF THE SEA (Azucena Losana)
VANGUARDIA Y GÉNERO
Junto a carpinteros y pescadores de Valparaíso, Chile, Leonel Vasquez construyó una instalación de sonido en un bote de madera, siguiendo una tradición casi extinta del lugar. A través de los parlantes, se oyen las voces de artesanos pescadores que narran sus conflictos con la industria pesquera. Se proyecta con *Cantares de una revolución.*
MA 9, Multiplex Belgrano 1, 23.00
MI 10, Multiplex Belgrano 1, 18.05
DO 14, Multiplex Belgrano 8, 13.00

LAS FACULTADES (Eloísa Solaas)
COMPETENCIA ARGENTINA
Ya sea de Filosofía, Derecho, Física o piano, todo estudiante tiene sus recursos y artimañas para superar la instancia más estresante del año: los exámenes finales. En este retrato completo del ritual de la exposición oral, los contenidos de las distintas materias encontrarán relaciones inesperadas.
SA 6, Multiplex Belgrano 2, 20.25
DO 7, Multiplex Belgrano 2, 12.10
MA 9, Gaumont 2, 15.00

LES PERSEIDES (Alberto Dexeus, Ànnia Gabarró) ÓPERAS PRIMAS
En un pueblo semiabandonado, Mar pasa las vacaciones junto a su padre, recién separado. Cuando la tranquilidad esperable ceda su lugar a sucesos extraños y misteriosos, surgidos a partir de las leyendas de posguerra del lugar, la niña deberá lidiar con los fantasmas de la historia y de su propia familia.
SA 6, Multiplex Belgrano 8, 21.00
DO 7, Multiplex Belgrano 8, 13.40
DO 14, Alianza Francesa, 16.00

LETTERS TO PAUL MORRISSEY
(Armand Rovira) VANGUARDIA Y GÉNERO
Eclipsado por la figura de su productor Andy Warhol, Paul Morrissey ha sido siempre, sin embargo, un director de gran influencia para muchos colegas. En este personal ensayo, tres personajes entablan con él un imaginario epistolario fílmico, recreando las vivencias de los personajes de sus películas. Se proyecta con *Shakti.*
LU 8, Multiplex Belgrano 1, 19.55
MA 9, Multiplex Belgrano 1, 15.00
JU 11, Gaumont 2, 22.30

LEYENDA DORADA (Chema García Ibarra, Ion de Sosa) VANGUARDIA Y GÉNERO - SOFC
Una piscina municipal, un parque, un día de sol. Mientras los bañistas nadan, juegan a las cartas o cantan, pequeños milagros se suceden con la gracia leve del verano. En las alturas, la Virgen de la Consolación del Castillo mantiene su ojo vigilante. Se proyecta con *The Children of the Dead.*
VI 5, Multiplex Belgrano 1, 22.30
SA 6, Multiplex Belgrano 1, 23.30
LU 8, Gaumont 2, 19.45

LO QUE SON LAS MUJERES (Muriel Box)
MURIEL BOX
Cuando su yerno le confiesa el desconcierto que siente ante el comportamiento de su esposa Diana, el experimentado Sir Humphrey Tavistock comparte con él recuerdos de amores pasados para ayudarlo a comprender. Una antología romántica con pinceladas de humor británico.
MA 9, Lugones, 21.30
VI 12, Multiplex Belgrano 4, 20.40

LONDON: THE MODERN BABYLON
(Julien Temple)
BRITANNIA LADO B - JULIEN TEMPLE
Un siglo de archivos con la vida frenética y la música de Londres, en un viaje épico que va directo al corazón de la capital multicultural del mundo. Temple une dos de sus amores, la ciudad que lo vio nacer y el rock que en ella surgió. Un conmovedor collage de un sitio tan anárquico como vital.
VI 5, Multiplex Belgrano 5, 22.25
LU 8, Gaumont 2, 22.35

LÓPEZ TORRES, PINTOR EN LA LLANURA (Manuel Olmedo Redondo)
ARTISTAS EN ACCIÓN
Un cineasta regresa a su ciudad natal para investigar la figura de Antonio López Torres, desconocido y notable pintor español fallecido hace treinta años. Entre imágenes de archivo y testimonios actuales se ensambla este cálido rompecabezas, bañado con la luz de la meseta castellana.
JU 4, Multiplex Belgrano 8, 16.10
SA 6, Multiplex Belgrano 8, 15.45
JU 11, Semana del Arte, 21.00

LORO (Paolo Sorrentino) TRAYECTORIAS
Corrupción, drogas y sexo. Los excesos y el hedonismo de Silvio Berlusconi y su séquito encuentran su perfecto (y grotesco) retrato en el nuevo film de Sorrentino. Suerte de "el lado oscuro de Fellini", *Loro* captura cuatro años en la vida de uno de los políticos más controvertidos de la Europa moderna.
LU 8, Gaumont 1, 22.10
VI 12, Multiplex Belgrano 4, 17.30
SA 13, Multiplex Belgrano 4, 23.10

LOS ADOPTANTES (Daniel Gimelberg)
NOCHES ESPECIALES
Una comedia desprejuiciada acerca del amor y la paternidad. Martín, presentador televisivo de 42 años, tiene la necesidad impostergable de ser padre. Leonardo, ingeniero agrónomo de 45 años y pareja de Martín desde hace diez, tiene dudas ya que él mismo es adoptado.
LU 8, Multiplex Belgrano 6, 19.55
MA 9, Multiplex Belgrano 6, 12.25

LOS DÍAS DE LA BALLENA
(Catalina Arroyave Restrepo)
COMPETENCIA LATINOAMERICANA
Cristina y Simón, dos rebeldes y entusiastas grafiteros, recorren las calles de Medellín usando las paredes como lienzos. Pero ese mismo amor y pasión que los une pronto los lleva a enfrentarse con una peligrosa banda criminal, y lo que comienza como un simple juego terminará cambiando sus vidas.
LU 8, Multiplex Belgrano 6, 23.00
MA 9, Multiplex Belgrano 6, 17.40
SA 13, Multiplex Belgrano 8, 19.40

LOS PAYASOS (Lucas Bucci, Tomás Sposato)
COMEDIA
Cuando su corto *Los Payasos* queda seleccionado en el Mundial del Cortometraje, tres jóvenes aspirantes a artistas viajan a Florianópolis y deciden grabar cada minuto. Con capacidad para registrar 16 horas continuas, la cámara pronto se vuelve testigo de las situaciones más vergonzosas y delirantes.
LU 8, Multiplex Belgrano 5, 23.05
JU 11, Multiplex Belgrano 8, 14.00

LOS TIBURONES (Lucía Garibaldi)
COMPETENCIA INTERNACIONAL
Mientras nada en el mar, Rosina, una adolescente de 15 años, cree ver la aleta de un tiburón y el rumor altera la paz del balneario. Pero ella, indiferente al pánico, conoce a Joselo y siente una extraña atracción física, un deseo que buscará satisfacer como inspirada por el misterioso depredador.
MA 9, Multiplex Belgrano 4, 22.50
MI 10, Multiplex Belgrano 4, 17.35
VI 12, Gaumont 1, 18.00

LOST HOLIDAY (Michael Matthews, Thomas Matthews) ÓPERAS PRIMAS
Margaret retorna al suburbio en el que se crio, pero todo ha cambiado. Los amigos salvajes de entonces llevan ahora una respetable vida familiar, y su reacción es comenzar una maratón de drogas, alcohol, secuestros y extorsión. *Lost Holiday* es una road movie satírica sobre rebeldes que se niegan a crecer.
JU 4, Gaumont 2, 15.05
VI 12, Multiplex Belgrano 1, 23.15
SA 13, Multiplex Belgrano 1, 13.25

LOUIS AND LUCA - MISSION TO THE MOON (Rasmus S. Sivertsen) BAFICITO
En la carrera internacional a la Luna, la misión noruega está liderada por Reodor, el brillante inventor de la aldea de Flåklypa. Con Luca, el erizo, y la urraca Louis como valientes astronautas, la aventura y la diversión regresan en esta saga de elaborada animación stop-motion y adorables personajes.
DO 7, Multiplex Belgrano 7, 13.45
SA 13, Multiplex Belgrano 3, 15.35
DO 14, Multiplex Belgrano 3, 15.35

MA NUDITÉ NE SERT À RIEN
(Marina de Van) VANGUARDIA Y GÉNERO
Un emotivo autorretrato libre de inhibiciones y lleno de preguntas a cargo de la realizadora y actriz Marina de Van. La desnudez, la propia imagen y las relaciones humanas en la era de las apps; todo confluye en este registro casero de una artista dispuesta a contemplar su cuerpo y alma sin miedo alguno. Se proyecta con *Analóxica*.
JU 4, Multiplex Belgrano 1, 17.35
VI 5, Multiplex Belgrano 1, 14.25
DO 7, Alianza Francesa, 22.00

MANGOSHAKE (Terry Chiu)
VANGUARDIA Y GÉNERO
En un verano en los suburbios, un grupo de amigos se reúne en su puesto de batidos de mango para detonar el aburrimiento con toda su energía y angustia adolescentes. Las emociones ruedan sobre el asfalto agrietado de las calles y colisionan en esta suerte de coming of age anárquico y trash.
MI 10, Multiplex Belgrano 1, 22.55
JU 11, Multiplex Belgrano 1, 15.25
SA 13, Gaumont 2, 23.45

MANUAL PARA UNA CORRESPONDENCIA DESPROLIJA
(Diego Cendra Woodman)
CORTOMETRAJES INTERNACIONALES
A partir de un manual muy peculiar, del que se detallan las reglas con precisión en el segmento inicial, cuatro jóvenes asumen este intercambio de breves películas, que incluye un melodrama clásico en Venecia, un diario íntimo por las provincias del Perú, una carta a un amigo y retazos sobrantes de 16 mm. Se proyecta con *La distancia.*
MA 9, Multiplex Belgrano 5, 19.35
DO 14, Multiplex Belgrano 6, 20.00

MARGEN DE ERROR (Liliana Paolinelli)
COMPETENCIA ARGENTINA
Cuando una amiga de su hija le confiesa que está enamorada de una mujer mayor, Iris sospecha que se trata de ella y se ilusiona inevitablemente. Pronto la duda tomará el control de su vida, deteriorando su relación actual y llevándola a cuestionarse todo dentro de ese margen de error.
SA 6, Multiplex Belgrano 2, 23.20
DO 7, Multiplex Belgrano 2, 17.20
MA 9, Gaumont 2, 17.55

MASCARA DE AÇO CONTRA ABISMO AZUL (Paulo Rocha) RUTH Y ROCHA
Rocha retorna al universo de la pintura en este sorprendente collage sobre el modernismo portugués, haciendo foco en la personalidad de Amadeo de Souza-Cardoso y en los años de Orfeo y el Manifiesto futurista. Un mundo de colores fuertes y vibrantes, el segundo collage inventivo del director.
SA 6, Multiplex Belgrano 3, 15.20
MI 10, Lugones, 16.40

MAYA (Mia Hansen-Løve) TRAYECTORIAS
En el último trabajo de Mia Hansen-Løve, Gabriel, un corresponsal de guerra francés liberado de su cautiverio en Siria, es incapaz de reconstruir su vida. Al retornar a su hogar de la infancia en la India, el encuentro con Maya, una adolescente local, le permitirá hallar el rumbo que parecía perdido.
LU 8, Gaumont 1, 19.50
DO 14, Multiplex Belgrano 2, 20.35

CASA
WATSON
CAFÉ & RESTAURANT

CERVEZAS Y PASTAS ARTESANALES EN UN LUGAR HISTÓRICO EN EL CASCO DE BELGRANO

Vuelta de Obligado 2072,
Belgrano, Buenos Aires.

R E S E R V A S :

4788-4400

reservas@casawatson.com

Casa Watson @casa.watson

CASA
WATSON
CAFÉ & RESTAURANT

Presentando este cupón 10% de descuento en efectivo o débito

MEETING GORBACHEV (Werner Herzog, André Singer) TRAYECTORIAS

Meeting Gorbachev es un atípico documental para Herzog, y la principal razón reside en su sabio e incontrolable entrevistado, Mijaíl Gorbachov. Con admiración y respeto, el director le cede la palabra al octavo y último presidente de la URSS, un hombre que cambió el curso de la historia.

MA 9, Gaumont 1, 14.00
JU 11, Gaumont 1, 20.50
SA 13, Multiplex Belgrano 1, 15.25

MEKTOUB, MY LOVE: CANTO UNO (Abdellatif Kechiche) TRAYECTORIAS

Un verano eterno de puestas de sol, playa y sexo en el Mediterráneo conforman esta pastoral romántica ambientada en los años 90. Tras *La vida de Adèle*, Kechiche vuelve a enfocarse en los jóvenes y sus cuerpos, en sus posibilidades y límites y en las mil y una formas en las que circula el deseo.

VI 5, Alianza Francesa, 18.30
JU 11, Gaumont 1, 17.05
SA 13, Multiplex Belgrano 1, 22.40

MEMORY - THE ORIGINS OF ALIEN (Alexandre O. Philippe) PELÍCULAS SOBRE PELÍCULAS

El director de *78/52* deja a Hitchcock por un rato y se adentra en el universo de *Alien, el octavo pasajero* para dar cuenta de sus orígenes heterogéneos, apreciar la artesanía detrás su realización y develar por qué se volvió una de las películas más icónicas, inquietantes y memorables del género.

VI 5, Gaumont 1, 23.00
SA 6, Gaumont 1, 16.10
DO 14, Multiplex Belgrano 1, 20.50

MENS (Isabelle Prim) VANGUARDIA Y GÉNERO

Jean, un curioso adolescente, hereda de su abuela el archivo de un misterioso asesinato de 1895. Así comienza una investigación que no distingue sueño de vigilia. La linealidad del tiempo se quiebra para que las historias del pasado (algunas salvajes, otras sencillas) broten intempestivamente.

LU 8, Multiplex Belgrano 1, 17.35
MA 9, Multiplex Belgrano 1, 18.00
SA 13, Gaumont 2, 21.15

MÉTODO LIVINGSTON (Sofía Mora) COMPETENCIA ARGENTINA

Arquitecto exitoso ignorado por el statu quo, polemista infatigable, bon vivant de la vieja escuela y santo hereje en la Cuba castrista. Muchas vidas caben en la de Rodolfo Livingston, como lo demuestra este retrato de quien parece haber estado allí, desde siempre, listo para la cámara.

JU 4, Multiplex Belgrano 2, 20.00
VI 5, Multiplex Belgrano 2, 14.30
DO 7, Gaumont 2, 20.45
MI 10, Semana del Arte, 21.00

MINUSCULE 2: LES MANDIBULES DU BOUT DU MONDE (Thomas Szabo, Hélène Giraud) BAFICITO

Tras ser enviada a una isla del Caribe, una intrépida vaquita de San Antonio enfrentará toda clase de peligros mientras aguarda el rescate de sus amigas, las hormigas. Un verdadero acontecimiento para el cine de animación: la esperada secuela de la inventiva *Minúsculos* (2013, Bafici '14) ya está acá.

VI 5, Multiplex Belgrano 5, 19.30
SA 6, Multiplex Belgrano 5, 13.55
SA 13, Alianza Francesa, 14.00

MIRAI (Mamoru Hosoda) BAFICITO

Cuando su hermana Mirai nace, el pequeño Kun se siente relegado por sus padres, pero ciertos poderes mágicos del jardín hogareño le permitirán redescubrir a su familia y emprender vibrantes aventuras. Luego de la notable *Wolf Children*, Hosoda vuelve para confirmar los trazos de su personal universo.

VI 5, Gaumont 1, 18.00
DO 7, Gaumont 1, 17.30
DO 14, Multiplex Belgrano 4, 13.20

MONOS (Alejandro Landes) COMPETENCIA INTERNACIONAL

Lejos de todo, en la densa jungla colombiana, un grupo disfuncional de jóvenes guerrilleros tiene la misión de proteger a una rehén. Poco a poco la lucha de poder entre ellos dará lugar a la más pura anarquía en este inusual film, amalgama de *El señor de las moscas* y *Aguirre, la ira de Dios*.

DO 7, Multiplex Belgrano 4, 22.30
LU 8, Multiplex Belgrano 4, 16.55
MI 10, Gaumont 1, 17.15

MR. JIMMY (Peter Michael Dowd) MÚSICA

Documental que sigue a Akio Sakurai y su amor por Jimmy Page, el legendario guitarrista de Led Zeppelin, de quien viene recreando sus conciertos, durante treinta años y nota por nota, en Tokio y en el mundo. Al mudarse a Los Ángeles en busca de su sueño de tributo, Akio deberá enfrentar la realidad.

LU 8, Alianza Francesa, 15.45
SA 13, Multiplex Belgrano 4, 20.35

MR. LEATHER (Daniel Nolasco) COMPETENCIA LATINOAMERICANA

En 2018 cuatro contendientes se disputan el título del concurso Mr. Leather Brasil. Quien triunfe recibirá el trofeo de manos de Don Barbudo, el campeón vigente. El documental de Nolasco se sumerge en la comunidad gay de San Pablo, cuando la coyuntura política pretende convertirla en una amenaza.

DO 7, Multiplex Belgrano 3, 22.50
LU 8, Multiplex Belgrano 3, 20.20
MI 10, Multiplex Belgrano 7, 22.50

MS SLAVIC 7 (Sofia Bohdanowicz, Deragh Campbell) COMPETENCIA INTERNACIONAL

Una joven descubre, en el archivo de Harvard, que su bisabuela mantuvo una correspondencia con un poeta polaco en los años previos a la Segunda Guerra Mundial. En su nueva película, Bohdanowicz y Campbell retornan al universo de la vejez para, a partir de ella, entretejer un drama personal con el devenir histórico.

LU 8, Multiplex Belgrano 4, 19.55
MA 9, Multiplex Belgrano 4, 14.30
JU 11, Gaumont 2, 20.15

MUDAR DE VIDA (Paulo Rocha) RUTH Y ROCHA

Al volver a su pueblo luego de pelear en la guerra de Angola, Avelino descubre que su novia se ha casado con su hermano. Un nuevo amor lo llevará entonces a tomar arriesgadas decisiones. En su segundo trabajo, Rocha vuelve a cruzar historias personales con una desencantada mirada sobre su país.

JU 4, Multiplex Belgrano 3, 22.35
MA 9, Lugones, 16.05

MUSIC AND APOCALYPSE (Max Linz)
COMPETENCIA INTERNACIONAL
Sobre el Instituto de Investigación en Cibernética y Simulaciones pende la amenaza de cierre. Ese es el punto de partida de esta sátira, por momentos musical, en torno al sistema universitario alemán, sus estudiantes, autoridades, y sobre cómo su intento de sobrevivir puede llevarlos a extremos grotescos.
JU 4, Multiplex Belgrano 4, 20.10
VI 5, Multiplex Belgrano 4, 14.55
SA 6, Multiplex Belgrano 4, 14.15

NOEMÍ GOLD (Dan Rubenstein)
COMPETENCIA INTERNACIONAL
Pese a intentarlo, Noemí no logra interrumpir su embarazo. La llegada de su primo separado, un comediante de dudoso talento, popular en las redes sociales, solo parece complicarlo todo. Con el apoyo escaso de su despistada compañera de cuarto y de sus amigos, Noemí buscará la forma de salir adelante.
SA 6, Multiplex Belgrano 4, 23.05
DO 7, Multiplex Belgrano 4, 17.05
MA 9, Gaumont 1, 19.50

NUESTRO TIEMPO (Carlos Reygadas)
TRAYECTORIAS
En el nuevo encuentro de Reygadas con el Bafici, Esther y Juan se dedican a la cría de toros de pelea en un rancho en el campo mexicano. Ella administra el negocio y él, un reconocido poeta, cría y selecciona las bestias. Cuando Esther se enamore de un tercero, la pareja deberá luchar para superar la crisis.
JU 4, Multiplex Belgrano 4, 14.20
VI 12, Multiplex Belgrano 1, 17.20
DO 14, Gaumont 1, 12.15

O DESEJADO OU AS MONTANHAS DA LUA (Paulo Rocha) RUTH Y ROCHA
João, mezcla elegante entre un Don Juan portugués y el Hikaru Genji de Japón en el cual se basa, encabeza una coalición en el poder. Cuando una crisis se desate, su poder de seducción será su principal arma política. Rocha funde aquí con maestría las intrigas palaciegas y los ardides del amor.
VI 5, Lugones, 20.45
VI 12, Lugones, 14.00

O RIO DO OURO (Paulo Rocha) RUTH Y ROCHA
Esta "historia de un enorme y horrible crimen", como anuncia la placa inicial, se centra en Carolina, una anciana dama, en su casamiento con el viejo Antonio y en sus celos por el interés de este hacia la joven Joana. Con el río como decorado se funden misterios pasados y futuros en un entramado trágico.
SA 6, Multiplex Belgrano 3, 17.50
MI 10, Lugones, 14.00

OJO DE MAR (Pavel Tavares, Benjamín Garay)
VANGUARDIA Y GÉNERO
Entre las montañas del norte neuquino una cultura sincrética lucha para no desaparecer. Las cuatro estaciones marcan el ritmo de sus habitantes, con sus rituales y rutinas atravesados por diversos cambios. Una experiencia hipnótica de resistencia y belleza, de soledad y nostalgia, de vida y muerte. Se proyecta con *Water and Clearing*.
DO 7, Multiplex Belgrano 1, 19.45
MA 9, Multiplex Belgrano 8, 14.10
VI 12, Gaumont 2, 15.00

OJOS NEGROS (Marta Lallana, Ivet Castelo)
COMPETENCIA INTERNACIONAL
Paula, una chica de 14 años con dificultades para relacionarse, debe pasar el verano con su tía Elba y su abuela agonizante en Ojos Negros, el pueblo de su familia materna a la que apenas conoce. Un hogar asfixiante y una intensa amistad con una chica de su edad pronto la empujarán hacia la adultez.
MI 10, Multiplex Belgrano 4, 20.15
JU 11, Multiplex Belgrano 4, 15.10
SA 13, Gaumont 1, 16.00

OKKO'S INN (Kitarō Kōsaka) BAFICITO
En la más reciente producción animada del afamado estudio Madhouse, la dulce Okko, tras perder a sus padres en un accidente, se muda a la tradicional posada japonesa que administra su abuela, donde pronto comienza a trabajar. Allí también descubrirá a un grupo de alegres fantasmas que le harán compañía.
SA 6, Multiplex Belgrano 5, 18.05
DO 7, Multiplex Belgrano 5, 14.25
SA 13, Gaumont 2, 19.00

OS VERDES ANOS (Paulo Rocha)
RUTH Y ROCHA
El joven Júlio parte de su aldea natal para probar suerte en Lisboa. Allí, en un ambiente que le es extraño y hostil, conoce a Ilda, una joven de su edad con quien comienza un perturbador noviazgo. El debut de Rocha y primer trabajo junto a Ruth fue una de las bases del cine moderno portugués.
JU 4, Multiplex Belgrano 3, 16.30
MA 9, Lugones, 18.45

PERET, YO SOY LA RUMBA (Paloma Zapata)
MÚSICA
Retrato íntimo y homenaje a Peret, el rey de la rumba catalana. En base a divertidas charlas hogareñas y de sobremesa en un bar, y gracias a la complicidad de nietos, amigos y hasta de su sastre favorito, se conforma este retrato cercano de una vida que nada supo envidiarle a la mejor ficción.
JU 4, Multiplex Belgrano 8, 18.20
SA 6, Multiplex Belgrano 8, 23.00
SA 13, Multiplex Belgrano 2, 15.55

PISTOLERO (Nicolás Galvagno)
NOCHES ESPECIALES
La violencia sigue a Isidoro Mendoza como una sombra. Junto a su hermano forma una banda de criminales, roba una joyería y pone a la policía tras su rastro. Una mujer llega a su vida y el amor abre una nueva posibilidad, pero no parece haber más que muerte en el horizonte de este western cuyano.
JU 11, Multiplex Belgrano 2, 22.30
VI 12, Multiplex Belgrano 2, 14.15

POPFOLK (Jivko Darakchiev, Perrine Gamot)
CORTOMETRAJES INTERNACIONALES
El recuerdo fragmentado y en primera persona de un origen difuso. Una fiesta repleta de alcohol, drogas y extraños rituales. Luego, una excursión con un chamán. Todo en un lujoso hotel construido en el corazón de la antigua Tracia, cultura mitológica que infunde al lugar un misterio trascendental. Se proyecta con *A Punk Daydream*.
SA 6, Gaumont 2, 13.30
VI 12, Multiplex Belgrano 3, 22.55

POUSADA DAS CHAGAS (Paulo Rocha)
RUTH Y ROCHA
"Un drama sacro modernista, un collage de voces, textos, objetos, espacios, pulsaciones. Cuerpos que arden, que sufren, que irradian energía". Así definió el propio director a este corto, nacido de un encargo de la Fundación Gulbenkian en ocasión de la apertura del Museo de Arte Sacro en Óbidos. Se proyecta con *Vanitas*.
LU 8, Lugones, 15.55 DO 14, Lugones, 14.00

PUTIN'S WITNESSES (Vitaly Mansky) DDHH
El 31 de diciembre de 1999, Boris Yeltsin entregó a Vladimir Putin las riendas del poder de la Federación de Rusia. Mansky sigue al nuevo líder en su primer año en el gobierno para dar cuenta, desde una cercanía hoy impensada, de los entretelones del poder y reflexionar sobre el silencio y la complicidad.
LU 8, Multiplex Belgrano 3, 23.00
MI 10, Multiplex Belgrano 3, 14.15
DO 14, Alianza Francesa, 19.55

RAÚL (LA DEMOCRACIA DESDE ADENTRO) (Juan Baldana, Christian Rémoli)
PERSONAS Y PERSONAJES
Un hombre. Un presidente. Un mito. La figura de Raúl Alfonsín es desentrañada en este inquisitivo documental que se adentra en su pasado y su presidencia para dar cuenta del hombre de Chascomús, del padre de familia y de uno de los mayores militantes de la democracia argentina.
SA 6, Multiplex Belgrano 1, 15.15
DO 14, Multiplex Belgrano 2, 12.30

RAY & LIZ (Richard Billingham)
COMPETENCIA INTERNACIONAL
Tres episodios basados en las memorias del director y fotógrafo Richard Billingham, con foco en sus padres, Ray y Liz, y en la experiencia de crecer en los márgenes geográficos y sociales de Birmingham. Un impactante fresco de seres que rompen tabúes sociales, atravesado por un humor inquietante.
LU 8, Multiplex Belgrano 4, 22.30
MA 9, Multiplex Belgrano 4, 16.50
JU 11, Gaumont 2, 14.20

RAY DAVIES: IMAGINARY MAN (Julien Temple) BRITANNIA LADO B - JULIEN TEMPLE
Para recrear viejos tiempos, Temple sigue a Ray Davies, el líder de los míticos The Kinks, mientras pasea por el norte de Londres recordando perlas inoxidables como "Waterloo Sunset" y "Autumn Almanac", y lo sienta al piano en el centro comunitario donde, en 1963, la banda comenzó su historia.
VI 5, Multiplex Belgrano 3, 17.45
DO 7, Multiplex Belgrano 7, 17.45

RÉPERTOIRE DES VILLES DISPARUES (Denis Côté) TRAYECTORIAS
La muerte de un adolescente en un accidente de auto afecta profundamente a los habitantes de un pequeño poblado en Quebec, Canadá. Sin embargo, todos evitan discutir las circunstancias de la tragedia. Côté regresa un año más al Bafici con este enrarecido drama que lo muestra en su mejor forma.
MI 10, Gaumont 1, 20.20
VI 12, Gaumont 1, 15.40

REQUIEM FOR DETROIT? (Julien Temple)
BRITANNIA LADO B - JULIEN TEMPLE
Retrato de Detroit, de su apogeo al compás de los automóviles que sus grandes fábricas producían allí, de su caída estrepitosa con la llegada del nuevo siglo y de su incipiente e impensada refundación a través de nuevos medios, tal como sus orgullosos habitantes se encargan de contar.
SA 6, Multiplex Belgrano 3, 12.40
SA 13, Alianza Francesa, 20.10

RETRATO INCOMPLETO DE LA CANCIÓN INFINITA (Roly Rauwolf)
MÚSICA
Músico admirado por músicos, personalidad destacada de la cultura y uno de los más importantes roqueros argentinos… pero ¿quién conoce a Daniel Melero? Un fascinante documental acerca de un artista polifacético alejado del ruido de la fama, la vanidad del éxito y la aceptación masiva.
JU 4, Multiplex Belgrano 6, 20.00
DO 7, Multiplex Belgrano 6, 12.20

RETROSPEKT (Esther Rots)
VANGUARDIA Y GÉNERO
Diversos episodios de violencia doméstica, ajenos y propios, acontecen en la vida de Mette mientras espera la llegada de su segundo hijo. A partir de un virtuoso despliegue narrativo, *Retrospekt* convierte una ruleta de recuerdos fracturados en un cúmulo de patetismo e intriga.
DO 7, Multiplex Belgrano 1, 22.40
LU 8, Multiplex Belgrano 1, 14.40
JU 11, Gaumont 2, 17.15

RIO 50 DEGREES: CARRY ON CARIOCA! (Julien Temple)
BRITANNIA LADO B - JULIEN TEMPLE
Luego de su experiencia al filmar *La gran estafa del rock'n'roll*, Temple vuelve a Río con este retrato urbano en el que los propios cariocas, en especial sus músicos, tienen un lugar principal. *Rio 50 Degrees...* es la historia de una ciudad que descubrió su libertad y del rol que la música jugó en ese proceso.
SA 6, Multiplex Belgrano 3, 23.30
SA 13, Alianza Francesa, 22.10

RUBEN BRANDT, COLLECTOR (Milorad Krstic) ÓPERAS PRIMAS
Con el fin de calmar sus pesadillas, un psicoterapeuta decide robar 13 famosas pinturas con la ayuda de cuatro de sus pacientes. Surrealismo, Brian De Palma, Mario Bava, cine de acción y film noir: todos dicen presente para esta vertiginosa heist movie animada, uno de los films más inventivos del año.
JU 4, Gaumont 1, 14.40
SA 6, Gaumont 1, 18.25
SA 13, Multiplex Belgrano 3, 21.15

SANS ADIEU (Christophe Agou)
EL CINE DE ACID
En la región de Le Forez vive Claudette, una mujer de 75 años que trabaja su tierra para sobrevivir a los atropellos de la sociedad de consumo. El documental póstumo de Christophe Agou, fotógrafo francés radicado en Nueva York, encuentra en el humor negro una vía de escape ante lo irremediable.
JU 4, Multiplex Belgrano 6, 13.40
SA 6, Alianza Francesa, 17.40

Dupla

PIZZAS
BURGERS
& BIRRAS

ARCOS 2181. BELGRANO.

PRESENTANDO EL AVISO
10% OFF EN EL SALÓN.
PAGO EN EFECTIVO.

DELIVERY & TAKE AWAY.
4788.8680 - 4781.9660 - 4780.0663
PEDÍ POR LA APP "DUPLA DELIVERY" Y APROVECHÁ LOS BENEFICIOS

CAFÉ, BAR & COCINA MEDITERRÁNEA

musetta

Billinghurst 894 - CABA

PorteZuelo
LOUNGE BAR & MUSIC

La mejor barra de Buenos Aires.
Exquisitos platos y buena música todas las noches.
Happy Hour de 19 a 21 hs.
Certificado de excelencia Tripadvisor 2018

Vicente López 2160, Recoleta, CABA
Tel. 011-4806-9462

Facebook PortezueloBar
Twitter @PortezueloBarok

Los Galgos

DESDE 1930

BAR NOTABLE DE BUENOS AIRES

Callao 501 • Tel 4371-3561 • Buenos Aires, Argentina
info@barlosgalgos.com.ar • @LosGalgosBar
FB/LOSGALGOSBARNOTABLE

SANTIAGO, ITALIA (Nanni Moretti)
FUNCIÓN DE CLAUSURA
Moretti cierra esta edición del Bafici con el foco puesto en el golpe de Estado de Pinochet, en 1973, cuando la Embajada italiana en Santiago de Chile asumió un rol notable, digno de recordarse. Son los propios protagonistas los que cuentan aquellas historias, al mismo tiempo de drama y salvación.
DO 14, Gaumont 1, 20.40
DO 14, Gaumont 1, 23.00

SAPOS (Baltazar Tokman)
PERSONAS Y PERSONAJES
Un stripper, un joven trans, el hijo de un narcotraficante y la sobreviviente de un accidente reconstruyen sus recuerdos como pacientes de Fernando Ventura, un científico obsesionado con la manipulación genética, en este documental que juega con los límites del género para contar una historia insólita.
JU 11, Multiplex Belgrano 3, 22.50
VI 12, Multiplex Belgrano 3, 15.00

SCREWBALL (Billy Corben) PASIONES
Mafia, drogas y dinero. El escándalo Biogénesis desde la mirada de Anthony Bosch, el inescrupuloso médico y principal acusado. Billy Corben retrata con humor uno de los hitos más infames del béisbol, el caso que mancilló la carrera de Alex Rodríguez, el talentoso tercera base de los Yankees.
LU 8, Multiplex Belgrano 5, 18.00
SA 13, Multiplex Belgrano 7, 21.05

SE EU FOSSE LADRÃO, ROUBAVA
(Paulo Rocha) RUTH Y ROCHA
En los años 20, un pequeño agricultor ve morir a su padre durante una plaga. Decidido a marcharse de su aldea rumbo a Brasil, deja a las hermanas a cargo de la casa. En su último film, Rocha cruza memoria familiar con obra cinematográfica para revisar sus orígenes y las referencias que marcaron su vida.
LU 8, Lugones, 19.00 SA 13, Lugones, 14.00

SEDER-MASOCHISM (Nina Paley) NOCTURNA
Ambiciosa e irreverente, *Seder-Masochism* escapa a cualquier intento de clasificación. Una comedia musical animada que se propone narrar la historia de la Pascua Judía con las más diversas canciones (de Led Zeppelin a Gloria Gaynor) y desde una perspectiva feminista atípica.
JU 4, Multiplex Belgrano 4, 18.10
SA 13, Multiplex Belgrano 5, 18.10
DO 14, Multiplex Belgrano 5, 16.20

SELFIE (Agostino Ferrente) DDHH
Los adolescentes Alessandro y Pietro se filman a sí mismos en un barrio de Nápoles. Sus smartphones registran sus picardías diarias, su aburrimiento y su genuina amistad, pero también la larga sombra de violencia que la mafia aún proyecta sobre Italia. Un documental urgente, de una notable cercanía.
JU 4, Multiplex Belgrano 5, 18.30
DO 7, Multiplex Belgrano 7, 15.45
SA 13, Alianza Francesa, 18.10

SHAKTI (Martín Rejtman)
VANGUARDIA Y GÉNERO - SOFC
Judaísmo, hinduismo y knishes de papa. Se proyecta con *Letters to Paul Morrissey.*
LU 8, Multiplex Belgrano 1, 19.55
MA 9, Multiplex Belgrano 1, 15.00
JU 11, Gaumont 2, 22.30

SHOOTING THE MAFIA (Kim Longinotto)
TRAYECTORIAS
Durante años, el reino barbárico de la mafia siciliana fue invisible para el resto del mundo. Pero todo cambió en los años 70, cuando Letizia Battaglia, fotoperiodista profesional, capturó sus brutales crímenes por primera vez. Inspirador documental acerca de una valiente y apasionada testigo.
MI 10, Alianza Francesa, 14.00
SA 13, Multiplex Belgrano 5, 13.50
DO 14, Multiplex Belgrano 5, 11.50

SI EL SUEÑO FUERA QUERERTE DORMIRÍA ETERNAMENTE
(Celeste Contratti, Ingrid Valencic)
HACERSE GRANDE
El show de fin de año de patinaje artístico se acerca y las exigencias aumentan. Lara y Sofía transitan esos últimos instantes de la infancia en los que crecer se vuelve incómodo. Mientras el barrio exhibe un realismo hipnótico, algo resiste, valiente, y brilla: la necesidad de permanecer todavía niñas.
MI 10, Multiplex Belgrano 6, 20.15
VI 12, Multiplex Belgrano 7, 13.15

SIEMPRE SÍ (Alberto Fuguet) TRAYECTORIAS
Héctor viaja de Hermosillo a Ciudad de México con el anhelo de posar desnudo para el colectivo de fotografía Feral. Su amigo Carlos eligió no acompañarlo y Héctor, decidido a experimentar su deseo sin límites, se promete decir siempre que sí mientras esté en la capital azteca.
SA 6, Gaumont 2, 23.05
DO 7, Gaumont 2, 12.00
SA 13, Multiplex Belgrano 2, 13.30

SIREN'S CALL (Ramin Matin) COMEDIA
Harto del ruido y del caos de la ciudad, un arquitecto decide huir de Estambul con una amiga que vive en las afueras, pero nada sale acorde al plan y pronto se ve inmerso en una tragicómica odisea. Una absurda comedia negra sobre cierta clase media turca y su actitud derrotista frente a la realidad.
JU 11, Multiplex Belgrano 5, 19.55
VI 12, Multiplex Belgrano 5, 22.50

SMUGGLING HENDRIX (Marios Piperides)
COMEDIA
Yiannis, un músico en decadencia, está a punto de dejar Chipre en busca de una vida mejor. Pero su querido perro Jimi cruza hacia la zona de la isla ocupada por Turquía y queda retenido en la frontera. Ahora Yiannis, junto a un par de cómplices, deberá encontrar la forma de recuperar a su mejor amigo.
MI 10, Alianza Francesa, 18.20
DO 14, Multiplex Belgrano 4, 20.45

SO LONG, MY SON (Wang Xiaoshuai)
TRAYECTORIAS
Abarcando más de tres décadas de historia china, *So Long, My Son* probablemente sea el film más ambicioso de Wang hasta la fecha. Un melodrama potente y tristemente bello en torno a dos amigos, sus respectivas familias, el paso del tiempo, las tragedias de la vida y un país en constante cambio.
JU 4, Lugones, 14.00
SA 13, Multiplex Belgrano 3, 17.35
DO 14, Multiplex Belgrano 1, 15.20

SOLEILS NOIRS (Julien Elie) DDHH
Año a año, cientos de jóvenes son secuestrados y asesinados en diversas regiones de México. Mediante los testimonios de quienes se animan a desafiar las amenazas y la impotencia colectiva, la meticulosa investigación de Soleils noirs da lugar a un retrato tan inquietante como poético visualmente.
MA 9, Multiplex Belgrano 3, 18.30
JU 11, Multiplex Belgrano 6, 21.30
DO 14, Multiplex Belgrano 6, 11.15

SPICE IT UP (Lev Lewis, Yonah Lewis, Calvin Thomas) COMPETENCIA INTERNACIONAL
Rene, una estudiante de cine, lucha para completar su proyecto de tesis: una película independiente llamada *Spice It Up*. Yendo del film dentro del film a los esfuerzos de la directora en pos de su sueño, esta comedia satírica avanza con astucia entre la soledad y la crítica a las instituciones.
JU 4, Multiplex Belgrano 4, 23.00
VI 5, Multiplex Belgrano 4, 17.25
DO 7, Gaumont 1, 23.00

STAN & OLLIE (Jon S. Baird)
PELÍCULAS SOBRE PELÍCULAS
En su tiempo fueron el dúo cómico más famoso del mundo, pero el presente no les sonríe en absoluto a Laurel y Hardy. Con el fin de reunir dinero para un nuevo film, emprenden un tour en el que redescubrirán cuánto significan el uno para el otro. Una comedia agridulce con notables actuaciones.
MA 9, Alianza Francesa, 14.50
VI 12, Lugones, 17.10
DO 14, Multiplex Belgrano 4, 23.00

SUC DE SINDRIA (Irene Moray)
CORTOMETRAJES INTERNACIONALES
Bárbara y Pol se van unos días de vacaciones. Rodeados de la naturaleza y sus amigos, encuentran un espacio tranquilo e íntimo. Allí, con el apoyo de Pol y entre lágrimas y risas, Bárbara sanará viejas heridas y redefinirá su sexualidad. Se proyecta con *Entrialgo*.
JU 11, Multiplex Belgrano 8, 21.30
VI 12, Multiplex Belgrano 8, 20.15
DO 14, Lugones, 17.00

SUMMER (Kirill Serebrennikov) TRAYECTORIAS
Leningrado, verano de 1981. El rock irrumpe con vehemencia y conmueve a la juventud de la Unión Soviética, influenciada por artistas como Led Zeppelin y David Bowie. Allí transcurre la vibrante historia de amor, amistad y música entre el cantante Viktor Tsoi, su ídolo Mike y la esposa de este, Natasha.
SA 13, Multiplex Belgrano 6, 23.40
DO 14, Multiplex Belgrano 6, 22.35

SWING KIDS (Kang Hyoung-chul) NOCTURNA
Una comedia musical ambientada en un campo de prisioneros durante la guerra de Corea. Sí, leyeron bien. Suerte de *Escape a la victoria* protagonizada por cinco disímiles Gene Kelly y con un trasfondo bélico à la *M*A*S*H*, *Swing Kids* es toda una experiencia: extraña, electrizante y emotiva.
SA 6, Gaumont 1, 23.20
LU 8, Gaumont 1, 17.05
SA 13, Multiplex Belgrano 1, 19.45

TEMPORADA (André Novais Oliveira) LUGARES
Para trabajar en un programa de salud pública de erradicación de endemias, Juliana se muda del interior al área metropolitana de Contagem. Allí conoce gente, se hace amigos y tiene nuevas experiencias de vida, pero su esposo ha quedado en las tierras bajas y Juliana siente que lo está perdiendo.
MA 9, Multiplex Belgrano 7, 20.00
JU 11, Multiplex Belgrano 7, 15.25

TESTA (Karl-Heinz Klopf)
CORTOMETRAJES INTERNACIONALES
En otro encuentro de Klopf con la arquitectura y sus íconos, ahora es el turno de la Biblioteca Nacional de Buenos Aires, proyectada por Clorindo Testa. Alternando color con blanco y negro y con una cámara que parece flotar, el austríaco funde cemento rugoso, poesía y abstracción. Se proyecta con *The Real Thing - Real Life in Fake Cities.*
DO 7, Multiplex Belgrano 7, 23.00
LU 8, Multiplex Belgrano 7, 20.50

THE CHILDREN OF THE DEAD (Kelly Copper, Pavol Liska) VANGUARDIA Y GÉNERO
La viuda de un coleccionista de películas nazis maneja un cine donde el pasado se puede llorar sin inhibiciones. Una secretaria se enfrenta a su doble maligno y un leñador es perseguido por sus hijos, que se suicidaron hace años. Un film de zombies mudo y musical, en el que lo vulgar y el ridículo logran brillar. Se proyecta con *Leyenda dorada.*
VI 5, Multiplex Belgrano 1, 22.30
SA 6, Multiplex Belgrano 1, 23.30
LU 8, Gaumont 2, 19.45

THE GREAT BUSTER: A CELEBRATION (Peter Bogdanovich) TRAYECTORIAS
Buster Keaton, uno de los más grandes actores-directores de la historia, recibe el homenaje que merece en este documental de Peter Bogdanovich. Mediante fragmentos restaurados de sus films y entrevistas a sus más diversos admiradores, *The Great Buster* es la sentida celebración de un verdadero visionario.
JU 11, Multiplex Belgrano 4, 20.10
VI 12, Multiplex Belgrano 4, 15.10
DO 14, Lugones, 21.40

THE HEAT: A KITCHEN (R)EVOLUTION (Maya Gallus) PASIONES
En el mundo de la gastronomía, ya sean cocinas con estrellas Michelin o cualquier otra categoría, son pocas las chefs que logran triunfar en la patriarcal industria de la cocina profesional. *The Heat…* nos acerca a siete nombres claves como Anne-Sophie Pic, Anita Lo, Angela Hartnett y Amanda Cohen.
JU 4, Multiplex Belgrano 5, 20.30
VI 5, Multiplex Belgrano 5, 13.40
VI 12, Alianza Francesa, 14.20

THE HOUSE THAT JACK BUILT (Lars von Trier) TRAYECTORIAS
Asesino serial, obsesivo y meticuloso, Jack colecciona a sus víctimas como obras de arte en un refrigerador. En vías de realizar su creación definitiva, la violencia y el detalle en lo aberrante crecerán sin freno. Humor negro e ironía extrema en una de las películas más siniestras de Lars von Trier.
LU 8, Gaumont 1, 14.00
VI 12, Multiplex Belgrano 2, 22.10
SA 13, Multiplex Belgrano 2, 20.25

THE INSUFFERABLE GROO (Scott Christoperson) PELÍCULAS SOBRE PELÍCULAS
Stephen Groo, un excéntrico y prolífico cineasta independiente, busca financiamiento y un reparto de estrellas (entre ellas, Jack Black) para rodar la remake de una de sus películas. ¿Logrará su sueño o la falta de dinero, permisos y, sobre todo, su insufrible carácter se interpondrán en el camino?
JU 4, Multiplex Belgrano 5, 22.20
SA 6, Multiplex Belgrano 7, 20.50
MA 9, Alianza Francesa, 17.10

THE MOUNTAIN (Rick Alverson) TRAYECTORIAS
Protagonizada, entre otros, por Jeff Goldblum y Udo Kier, la más reciente película de Rick Alverson sigue de cerca a un joven en su viaje por el interior del país con un peculiar doctor que practica lobotomías. Una inquietante road movie, brillantemente fotografiada y destinada a polarizar audiencias.
MI 10, Multiplex Belgrano 5, 17.35
VI 12, Multiplex Belgrano 5, 20.20

THE REAL THING - REAL LIFE IN FAKE CITIES (Benoit Felici) LUGARES
En China, réplicas de la Torre Eiffel, la plaza San Marcos y el Tower Bridge; en Costa de Marfil, la romana plaza de San Pedro duplicada implanta a Bernini en la selva africana. A partir de sus propios testimonios, este documental exhibe la forma en que la gente habita esos sitios particulares. Se proyecta con *Testa*.
DO 7, Multiplex Belgrano 7, 23.00
LU 8, Multiplex Belgrano 7, 20.50
MA 9, Semana del Arte, 21.15

THE SCOUNDRELS (Hung Tzu-Hsuan) NOCTURNA
Una serie de violentos acontecimientos lleva a un exbasquetbolista a interesarse por el mundo del hampa y, sobre todo, por uno de sus líderes, un orgulloso ladrón. Un auspicioso debut al mejor estilo thriller policial hongkonés, con una estética neonoir, persecuciones frenéticas y lacerantes peleas.
JU 4, Multiplex Belgrano 1, 22.30
VI 5, Multiplex Belgrano 1, 16.50
DO 7, Gaumont 1, 12.20

THE UNICORN (Isabelle Dupuis, Tim Geraghty) COMPETENCIA INTERNACIONAL
Peter Grudzien es la fuerza musical solitaria detrás de *The Unicorn*, el primer álbum de country abiertamente gay. Con la misma crudeza de una vida llena de altibajos, *The Unicorn*, la película, sigue su derrotero artístico y personal, que incluye problemas mentales y una familia particular y caótica.
VI 5, Multiplex Belgrano 4, 19.30
SA 6, Multiplex Belgrano 4, 17.05
LU 8, Gaumont 2, 14.10

THEY SHALL NOT GROW OLD (Peter Jackson) TRAYECTORIAS
Mediante la restauración y el coloreado de imágenes de archivo inéditas y la adhesión de voces y efectos sonoros, Peter Jackson da vida a un film cautivador, una verdadera experiencia inmersiva que nos lleva, a la par de los soldados, en un viaje en el tiempo hacia la Primera Guerra Mundial.
LU 8, Multiplex Belgrano 8, 20.10
VI 12, Multiplex Belgrano 2, 11.55
SA 13, Multiplex Belgrano 2, 18.05

THRILLER - A CRUEL PICTURE (Bo Arne Vibenius) CHRISTINA LINDBERG
Frigga perdió la voz tras ser violada de niña. Años más tarde es forzada a la prostitución y le arrancan un ojo con un bisturí. Pese a la tortura, la joven reunirá fuerzas para una venganza brutal. Visceral y ultraviolenta película de culto que inspiró el personaje de Daryl Hannah en *Kill Bill.*
DO 7, Gaumont 1, 19.45
JU 11, Multiplex Belgrano 1, 22.25

TIRO DE GRACIA (Ricardo Becher) RESCATES - MUSEO DEL CINE
Durante el día, un joven inconformista y sus amigos tratan de ganarse la vida con changas. Por las noches, naufragan en el bar Moderno. Uno de los pocos documentos fílmicos existentes que retrata los inicios del rock en Argentina y la bohemia porteña de los años sesenta, recuperado por el Museo del Cine. Se proyectará con publicidades realizadas por Ricardo Becher.
DO 7, Lugones, 18.50

UN FILÓSOFO EN LA ARENA (Aarón Fernández, Jesús Muñoz) PERSONAS Y PERSONAJES
Dos cineastas emprenden un viaje junto al filósofo francés Francis Wolff con el fin de comprender su singular pasión por los toros. Un reflexivo y melancólico documental acerca del ocaso de la tauromaquia, la hipocresía social y la inevitabilidad de la muerte, todo con el trasfondo de la fiesta brava.
SA 6, Multiplex Belgrano 6, 22.50
DO 7, Multiplex Belgrano 6, 20.15
JU 11, Alianza Francesa, 16.45

UNA CHICA INVISIBLE (Francisco Bendomir)
COMEDIA
Al enterarse de que un vergonzoso video suyo se ha viralizado, una joven alcohólica decide suicidarse. Un hacker, contratado por su ex para espiarla, la detiene. Pronto él se volverá su ángel guardián y ella, su obsesión. Aunque no lo parezca, *Una chica invisible* es una comedia. Una negra y voyeurista.
LU 8, Multiplex Belgrano 5, 20.25
VI 12, Multiplex Belgrano 8, 23.00

VANITAS (Paulo Rocha)
RUTH Y ROCHA
En el apogeo de su carrera, una diseñadora de modas se enamora de la joven Mila, quien es deseada por tres hombres al mismo tiempo. Con influencias pictóricas, el anteúltimo film de Rocha es una alegoría sobre "la lucha de las vanidades de este mundo contra el tiempo y contra el triunfo de la muerte". Se proyecta con *Pousada das chagas.*
LU 8, Lugones, 15.55
DO 14, Lugones, 14.00

VATRENI (Edson Ramírez)
PASIONES
Tras la desintegración de Yugoslavia, Croacia participó por primera vez como país autónomo en el Mundial de Francia 1998 y obtuvo el tercer puesto. Los integrantes de esa selección narran tanto los años previos como esa emotiva hazaña, grabada a fuego en la memoria de un pueblo devastado por la guerra.
JU 4, Multiplex Belgrano 8, 22.50
VI 5, Multiplex Belgrano 8, 21.55
DO 7, Gaumont 2, 18.00

VIGILIA EN AGOSTO
(Luis María Mercado) DDHH
En pleno invierno y a días de su ansiado casamiento, Magda es testigo de una serie de trágicos acontecimientos que involucran a su novio. Conmocionada, decide callar; pero pronto su cuerpo comenzará a hablar por ella en este enigmático drama psicológico, con las sierras de Córdoba como fondo.
SA 6, Multiplex Belgrano 6, 17.25
LU 8, Multiplex Belgrano 6, 14.45
DO 14, Multiplex Belgrano 7, 19.45

VIVA MATANZAS (Dick Verdult)
VANGUARDIA Y GÉNERO
En un pueblo de Aragón, se conmemora la batalla de la bahía de Matanzas. Nadie quiere representar al almirante español Benavides, quien abandonó sus barcos y tesoros sin luchar. Una absurda coreografía histórica de una batalla sin muertos, con el estilo excéntrico del multifacético Dick el Demasiado. Se proyecta con *Instructions on How to Make a Film.*
VI 5, Multiplex Belgrano 1, 20.00
SA 6, Multiplex Belgrano 1, 12.45
MA 9, Gaumont 2, 23.30

VOLCANO (Roman Bondarchuk) COMEDIA
Extraños contratiempos dejan al citadino Lukas varado en un pequeño pueblo al este de Ucrania. Allí, un peculiar inventor llamado Vova y su seductora hija Marushka le ofrecen refugio; y Lukas, inmerso en un mundo anárquico y casi sobrenatural, comienza a experimentar algo cercano a la felicidad.
JU 4, Multiplex Belgrano 7, 16.10
VI 5, Multiplex Belgrano 7, 22.15
JU 11, Alianza Francesa, 14.20

VOX LUX (Brady Corbet)
COMPETENCIA INTERNACIONAL - SOFC
En 1999, Celeste sobrevivió a una tragedia en su escuela. Dos décadas más tarde, se ha vuelto una indomable bestia pop. Cínica y arriesgada, pero siempre segura de sí misma, *Vox Lux* es más que una de las mejores actuaciones de Natalie Portman: es también un potente retrato de la violencia en Estados Unidos.
MI 10, Gaumont 1, 22.40
SA 13, Multiplex Belgrano 2, 23.45

WALKING ON WATER (Andrey M. Paounov)
ARTISTAS EN ACCIÓN
Cautivador documental acerca del reconocido artista Christo y su ardua lucha por llevar a cabo su instalación más ambiciosa: *The Floating Piers,* un camino dorado flotante en el lago Iseo, al pie de los Alpes italianos. Un monumento a la trascendencia, registrado en un alegre *making of.*
VI 5, Multiplex Belgrano 7, 18.00
VI 12, Alianza Francesa, 18.10
SA 13, Semana del Arte, 21.00

WATER AND CLEARING (Siegfried A. Fruhauf)
VANGUARDIA Y GÉNERO
Una tina hecha de madera, vacía y seca gradualmente se llena de agua. Con ese simple punto de partida, apelando al uso preciso de variados recursos, Fruhauf convierte la experiencia en una montaña rusa sensorial de alta velocidad y en una indagación sobre nuestra percepción del movimiento. Se proyecta con *Ojo de mar*.
DO 7, Multiplex Belgrano 1, 19.45
MA 9, Multiplex Belgrano 8, 14.10
VI 12, Gaumont 2, 15.00

WE ARE LITTLE ZOMBIES (Makoto Nagahisa)
COMPETENCIA INTERNACIONAL
Cuatro adolescentes que acaban de perder a sus padres se encuentran en un crematorio. Sin mucho que hacer e incapaces de llorar o expresar emoción alguna (como si fueran zombies), deciden formar una banda. Adrenalínico e irreverente, el debut de Nagahisa es un excéntrico tsunami de cine.
JU 11, Multiplex Belgrano 4, 22.35
VI 12, Multiplex Belgrano 4, 12.30
DO 14, Gaumont 1, 18.00

WHAT SHE SAID: THE ART OF PAULINE KAEL (Rob Garver)
PELÍCULAS SOBRE PELÍCULAS
Cuestionada por muchos y venerada por otros tantos, Pauline Kael se abrió paso en el masculino mundo de la crítica de cine a fuerza de un estilo coloquial, punzante y apasionado. Colegas, directores e imágenes de archivo inéditas cuentan su historia, la de una mujer que hizo de su escritura un arte.
JU 4, Gaumont 2, 18.55
MI 10, Multiplex Belgrano 7, 20.35
VI 12, Multiplex Belgrano 7, 23.10

WHERE ARE YOU, JOÃO GILBERTO? (Georges Gachot) MÚSICA
La herencia de un deseo insatisfecho: encontrar a João Gilberto, el legendario padre de la bossa nova. El escritor alemán Marc Fischer dejó pistas en su libro *Hobalala* y se suicidó una semana antes de su publicación. Este documental retoma ese viaje inconcluso al corazón de la música brasileña.
VI 5, Gaumont 2, 21.00
SA 6, Gaumont 2, 17.25

WHERE DO WE GO (Siegfried A. Fruhauf)
VANGUARDIA Y GÉNERO
Una performance del baterista Jörg Mikula sirve para explorar la relación recíproca entre cine y música, esas dos artes que se alimentan del tiempo. *Where Do We Go* es un juego de líneas, colores y superficies que conduce a través de un ritmo acelerado, cada vez más profundo, a la abstracción. Se proyecta con *Fordlandia Malaise, Ceniza verde* y *Black Bus Stop*.
MI 10, Multiplex Belgrano 1, 20.25
JU 11, Multiplex Belgrano 1, 17.55
SA 13, Lugones, 16.30

WINTER FLIES (Olmo Omerzu)
HACERSE GRANDE
Dos adolescentes tan rebeldes como entrañables roban un auto y atraviesan la República Checa. Cuando en el camino se sume la joven Bára, descubrirán todo un mundo nuevo. Al mismo tiempo road movie, comedia y coming of age, *Winter Flies* avanza con fe en sus personajes y en el poder de la aventura.
JU 4, Gaumont 2, 23.00
VI 5, Gaumont 2, 15.55
SA 13, Multiplex Belgrano 4, 14.10

ZOHAR - THE RETURN (Dani Rosenberg, Yaniv Segalovich) PELÍCULAS SOBRE PELÍCULAS
Pionero de la Nueva Ola israelí, Uri Zohar dejó la práctica artística para convertirse en rabino ortodoxo. A cuatro décadas de aquella decisión, su retorno a la dirección (y al Bafici, que le dedicó un foco en 2014) es la excusa para este documental que aborda la riqueza de su vida y de su obra.
VI 5, Multiplex Belgrano 7, 16.10
DO 7, Lugones, 14.00
VI 12, Multiplex Belgrano 7, 15.55

ZURITA, VERÁS NO VER (Alejandra Carmona Cannobbio) ARTISTAS EN ACCIÓN
Raúl Zurita es una figura clave en el paisaje cultural chileno del último medio siglo. El propio poeta repasa aquí su obra, sus vivencias y dolores, así como el amor por un arte que aún lo ayuda a sanar las heridas, cuando el párkinson se apodera de su vida y le da un giro imprevisto.
VI 5, Multiplex Belgrano 8, 20.00
SA 6, Multiplex Belgrano 8, 13.50
DO 14, Semana del Arte, 21.00

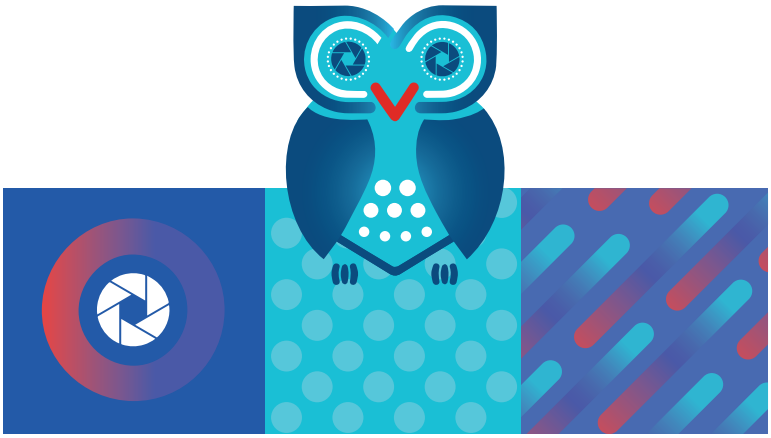

PROGRAMACIÓN DÍA x DÍA

JUEVES 4

13.40 Multiplex Belgrano 5
RESCATES
El gran Lebowski / 118'
Joel Coen, Ethan Coen

13.40 Multiplex Belgrano 6
EL CINE DE ACID
Sans adieu / 99'
Christophe Agou

14.00 Lugones
TRAYECTORIAS
So Long, My Son / 180'
Wang Xiao-shuai

14.20 Multiplex Belgrano 4
TRAYECTORIAS
Nuestro tiempo / 177'
Carlos Reygadas

14.40 Alianza Francesa
PELÍCULAS SOBRE PELÍCULAS
Deux, trois fois Branco, un producteur de légendes / 110'
Boris Nicot

14.40 Gaumont 1
ÓPERAS PRIMAS
Ruben Brandt, Collector / 94'
Milorad Krstic

15.05 Gaumont 2
ÓPERAS PRIMAS
Lost Holiday / 78'
Michael Matthews, Thomas Matthews

16.00 Multiplex Belgrano 6
BAL
Proyección Work in Progress (con pitch) / 120'
GRATIS

16.10 Multiplex Belgrano 7
COMEDIA
Volcano / 106'
Roman Bondarchuk

16.10 Multiplex Belgrano 8
ARTISTAS EN ACCIÓN
López Torres, pintor en la llanura / 91'
Manuel Olmedo Redondo

16.30 Multiplex Belgrano 3
RUTH Y ROCHA
Os verdes anos / 89'
Paulo Rocha

17.00 Gaumont 1
RESCATES
Duro de matar / 132'
John McTiernan

17.00 Multiplex Belgrano 2
MUESTRA DE CORTOS ARGENTINOS
Estilo libre / 5'
Bruno Annuiti
La ciudad de Jobino / 7'
Santiago Charriere
La deriva / 14'
Iván Moscovich
Las alturas / 10'
Bruno Brichetti
Memoria del espacio / 10'
Rodrigo Noya
Mumblecore en el conurbano / 16'
Melania Stucchi, Mariana Levy
Nadie quiere ser ese último / 12'
Azul Selser
Quedarse en casa / 12'
Luisina Anderson

17.05 Gaumont 2
RESCATES
Diamantes en la noche / 68'
Jan Němec

17.10 Alianza Francesa
TRAYECTORIAS
Genèse / 130'
Philippe Lesage

17.35 Multiplex Belgrano 1
VANGUARDIA Y GÉNERO
Analóxica / 14'
Anxos Efe
Ma nudité ne sert à rien / 81'
Marina de Van

18.10 Multiplex Belgrano 4
NOCTURNA
Seder-Masochism / 78'
Nina Paley

18.20 Multiplex Belgrano 8
MÚSICA
Peret, yo soy la rumba / 90'
Paloma Zapata

18.30 Multiplex Belgrano 5
DDHH
Selfie / 78'
Agostino Ferrente

18.35 Multiplex Belgrano 7
PASIONES
Breaking News / 73'
Tomáš Bojar

18.55 Gaumont 2
PELÍCULAS SOBRE PELÍCULAS
What She Said: The Art of Pauline Kael / 95'
Rob Garver

19.00 Lugones
FRIEDL VOM GRÖLLER
Max Turnheim / 44'
Psychoanalyses without Ethics / 3'
Vue Tactile (Four Women) / 3'
THE PARIS POETRY CIRCLE / 8'
Peter Kubelka und Jonas Mekas / 3'
My Psychoanalytic Notes / 3'
Im Wiener Prater / 2'
Boston Steamer / 3'
Time for Outrage! / 3'
Friedl vom Gröller

19.25 Multiplex Belgrano 3
COMPETENCIA LATINOAMERICANA
La fundición del tiempo / 98'
Juan Álvarez Neme

19.50 Gaumont 1
BRITANNIA LADO B - JULIEN TEMPLE
Keith Richards: The Origin of the Species / 80'
Julien Temple

19.55 Multiplex Belgrano 1
MÚSICA
El canto del tiempo / 68'
Mana García

20.00 Alianza Francesa
COMEDIA
Bêtes blondes / 101'
Alexia Walther, Maxime Matray

20.00 Multiplex Belgrano 2
COMPETENCIA ARGENTINA
Método Livingston / 72'
Sofía Mora

20.00 Multiplex Belgrano 6
MÚSICA
Retrato incompleto de la canción infinita / 64'
Roly Rauwolf

20.10 Multiplex Belgrano 4
COMPETENCIA INTERNACIONAL
Music and Apocalypse / 80'
Max Linz

20.30 Multiplex Belgrano 5
PASIONES
The Heat: A Kitchen (R)evolution / 72'
Maya Gallus

20.30 Multiplex Belgrano 7
LUGARES
A volta ao mundo quando tinhas 30 anos / 111'
Aya Koretzky

20.30 Multiplex Belgrano 8
ACTIVIDADES ESPECIALES
Proyección del 14º Talents Buenos Aires / 100'
GRATIS

21.10 Gaumont 2
LUGARES
Camorra / 71'
Francesco Patierno

22.00 Lugones
PELÍCULAS SOBRE PELÍCULAS
Keep Singing: A Tribute to Jonas Mekas / 6'
Barbara Rubin & the Exploding NY Underground / 78'
Chuck Smith

22.20 Multiplex Belgrano 5
PELÍCULAS SOBRE PELÍCULAS
The Insufferable Groo / 98'
Scott Christoperson

22.30 Gaumont 1
BRITANNIA LADO B - JULIEN TEMPLE
Absolute Beginners / 108'
Julien Temple

22.30 Multiplex Belgrano 1
NOCTURNA
The Scoundrels / 105'
Hung Tzu-Hsuan

22.35 Multiplex Belgrano 3
RUTH Y ROCHA
Mudar de vida / 94'
Paulo Rocha

22.40 Multiplex Belgrano 2
COMPETENCIA ARGENTINA
Familia / 97'
Edgardo Castro

22.40 Multiplex Belgrano 6
MÚSICA
Héroxs del 88 / 100'
Luis Hitoshi Díaz

22.50 Multiplex Belgrano 8
PASIONES
Vatreni / 87'
Edson Ramírez

23.00 Gaumont 2
HACERSE GRANDE
Winter Flies / 85'
Olmo Omerzu

23.00 Multiplex Belgrano 4
COMPETENCIA INTERNACIONAL
Spice It Up / 82'
Lev Lewis, Yonah Lewis, Calvin Thomas

23.00 Multiplex Belgrano 7
NOCTURNA
A sombra do pai / 90'
Gabriela Amaral Almeida

VIERNES 5

13.40 Multiplex Belgrano 5
PASIONES
The Heat: A Kitchen (R)evolution / 72'
Maya Gallus

14.00 Alianza Francesa
PASIONES
Diamantino / 92'
Gabriel Abrantes, Daniel Schmidt

14.00 Lugones
TRAYECTORIAS
Earth / 115'
Nikolaus Geyrhalter

14.00 Multiplex Belgrano 6
BAL
Proyección Work in Progress / 56'
GRATIS

14.25 Multiplex Belgrano 1
VANGUARDIA Y GÉNERO
Analóxica / 14'
Anxos Efe
Ma nudité ne sert à rien / 81'
Marina de Van

14.30 Multiplex Belgrano 2
COMPETENCIA ARGENTINA
Método Livingston / 72'
Sofía Mora

14.45 Multiplex Belgrano 3
COMPETENCIA LATINOAMERICANA
La fundición del tiempo / 98'
Juan Álvarez Neme

14.55 Multiplex Belgrano 4
COMPETENCIA INTERNACIONAL
Music and Apocalypse / 80'
Max Linz

15.30 Multiplex Belgrano 5
DDHH
Kabul, City in the Wind / 88'
Aboozar Amini

15.40 Gaumont 1
TRAYECTORIAS
Gloria Bell / 102'
Sebastián Lelio

15.55 Gaumont 2
HACERSE GRANDE
Winter Flies / 85'
Olmo Omerzu

16.10 Alianza Francesa
COMEDIA
Bêtes blondes / 101'
Alexia Walther, Maxime Matray

16.10 Multiplex Belgrano 7
PELÍCULAS SOBRE PELÍCULAS
Zohar - The Return / 70'
Dani Rosenberg, Yaniv Segalovich

16.35 Lugones
TRAYECTORIAS
Alpha, the Right to Kill / 94'
Brillante Mendoza

16.50 Multiplex Belgrano 1
NOCTURNA
The Scoundrels / 105'
Hung Tzu-Hsuan

17.00 FUC
ACTIVIDADES ESPECIALES
El interés incondicional en el motivo - Masterclass de Friedl Vom Gröller / 120'
GRATIS

17.00 Multiplex Belgrano 2
COMPETENCIA ARGENTINA
Familia / 97'
Edgardo Castro

17.15 Multiplex Belgrano 6
MÚSICA
Héroxs del 88 / 100'
Luis Hitoshi Díaz

17.25 Multiplex Belgrano 4
COMPETENCIA INTERNACIONAL
Spice It Up / 82'
Lev Lewis, Yonah Lewis, Calvin Thomas

17.40 Multiplex Belgrano 5
BAFICITO
Hoffmaniada / 72'
Stanislav Sokolov

17.45 Multiplex Belgrano 3
BRITANNIA LADO B - JULIEN TEMPLE
Ray Davies: Imaginary Man / 78'
Julien Temple

18.00 Gaumont 1
BAFICITO
Mirai / 98'
Mamoru Hosoda

18.00 Gaumont 2
RUTH Y ROCHA
A ilha de Moraes / 91'
Paulo Rocha

18.00 Multiplex Belgrano 7
ARTISTAS EN ACCIÓN
Walking on Water / 100'
Andrey M. Paounov

18.00 Multiplex Belgrano 8
ACTIVIDADES ESPECIALES
¿Cómo cambiar el paradigma de la distribución? / 60'
GRATIS

18.30 Alianza Francesa
TRAYECTORIAS
Mektoub, My Love: Canto uno / 181'
Abdellatif Kechiche

18.50 Lugones
MURIEL BOX
29, Acacia Avenue / 83'
Henry Cass

VIERNES 5

19.30 Multiplex Belgrano 4
COMPETENCIA INTERNACIONAL
The Unicorn / 92'
Isabelle Dupuis, Tim Geraghty

19.30 Multiplex Belgrano 5
BAFICITO
Minuscule 2: Les Mandibules du bout du monde / 90'
Thomas Szabo, Hélène Giraud

19.55 Multiplex Belgrano 2
COMPETENCIA ARGENTINA
La excusa del sueño americano / 85'
Florencia de Mugica, Laura Mara Tablón

20.00 Multiplex Belgrano 1
VANGUARDIA Y GÉNERO
Instructions on How to Make a Film / 13'
Nazli Dinçel
Viva Matanzas / 50'
Dick Verdult

20.00 Multiplex Belgrano 8
ARTISTAS EN ACCIÓN
Zurita, verás no ver / 75'
Alejandra Carmona Cannobbio

20.20 Gaumont 1
RESCATES
Alien, el octavo pasajero / 117'
Ridley Scott

20.20 Multiplex Belgrano 3
BRITANNIA LADO B - JULIEN TEMPLE
Dave Davies: Kinkdom Come / 75'
Julien Temple

20.20 Multiplex Belgrano 7
PASIONES
Breaking News / 73'
Tomáš Bojar

20.25 Multiplex Belgrano 6
COMPETENCIA LATINOAMERICANA
Gran Orquesta / 70'
Peri Azar

20.45 Lugones
RUTH Y ROCHA
O desejado / 123'
Paulo Rocha

21.00 Gaumont 2
MÚSICA
Where Are You, João Gilberto? / 106'
Georges Gachot

21.55 Multiplex Belgrano 8
PASIONES
Vatreni / 87'
Edson Ramírez

22.15 Multiplex Belgrano 7
COMEDIA
Volcano / 106'
Roman Bondarchuk

22.25 Multiplex Belgrano 5
BRITANNIA LADO B - JULIEN TEMPLE
London, the Modern Babylon / 125'
Julien Temple

22.30 Multiplex Belgrano 1
VANGUARDIA Y GÉNERO
Leyenda dorada (SOFC) / 11'
Chema García Ibarra, Ion de Sosa
The Children of the Dead / 90'
Kelly Copper, Pavol Liska

22.30 Multiplex Belgrano 4
COMPETENCIA INTERNACIONAL
Cronofobia / 93'
Francesco Rizzi

22.40 Multiplex Belgrano 2
COMPETENCIA ARGENTINA
Badur Hogar / 101'
Rodrigo Moscoso

23.00 Gaumont 1
PELÍCULAS SOBRE PELÍCULAS
Memory - The Origins of Alien / 93'
Alexandre O. Philippe

23.00 Multiplex Belgrano 3
CHRISTINA LINDBERG
Christina Lindberg: The Original Eyepatch Wearing Butt Kicking Movie Babe / 75'
Ika Johannesson, Jane Magnusson

23.05 Multiplex Belgrano 6
MÚSICA
Hijos de Nadie: Una película sobre Los Adolfos Rap / 64'
Pablo Apezteguía, Damián Marsicano, Maximiliano Sachetti

23.25 Gaumont 2
PELÍCULAS SOBRE PELÍCULAS
Freaks and Geeks: The Documentary / 71'
Brent Hodge

SÁBADO 6

12.00 Multiplex Belgrano 5
BAFICITO
Hoffmaniada / 72'
Stanislav Sokolov

12.40 Multiplex Belgrano 3
BRITANNIA LADO B - JULIEN TEMPLE
Requiem for Detroit? / 74'
Julien Temple

12.45 Multiplex Belgrano 1
VANGUARDIA Y GÉNERO
Instructions on How to Make a Film / 13'
Nazli Dinçel
Viva Matanzas / 50'
Dick Verdult

13.30 Gaumont 1
RESCATES
Alien, el octavo pasajero / 117'
Ridley Scott

13.30 Gaumont 2
MÚSICA
POPFOLK / 34'
Jivko Darakchiev, Perrine Gamot
A Punk Daydream / 65'
Jimmy Hendrickx

13.50 Multiplex Belgrano 8
ARTISTAS EN ACCIÓN
Zurita, verás no ver / 75'
Alejandra Carmona Cannobbio

13.55 Multiplex Belgrano 5
BAFICITO
Minuscule 2: Les Mandibules du bout du monde / 90'
Thomas Szabo, Hélène Giraud

14.00 Lugones
TRAYECTORIAS
I diari di Angela - Noi due cineasti / 120'
Yervant Gianikian

14.15 Multiplex Belgrano 4
COMPETENCIA INTERNACIONAL
Music and Apocalypse / 80'
Max Linz

14.20 Multiplex Belgrano 2
COMPETENCIA ARGENTINA
La excusa del sueño americano / 85'
Florencia de Mugica, Laura Mara Tablón

14.50 Multiplex Belgrano 6
COMPETENCIA LATINOAMERICANA
Gran Orquesta / 70'
Peri Azar

15.10 Alianza Francesa
PELÍCULAS SOBRE PELÍCULAS
Deux, trois fois Branco, un producteur de légendes / 110'
Boris Nicot

15.15 Multiplex Belgrano 1
PERSONAS Y PERSONAJES
Raúl (La democracia desde adentro) / 216'
Juan Baldana, Christian Rémoli

15.20 Multiplex Belgrano 3
RUTH Y ROCHA
Mascara de Aço contra Abismo Azul / 67'
Paulo Rocha

15.45 Gaumont 2
PELÍCULAS SOBRE PELÍCULAS
Freaks and Geeks: The Documentary / 71'
Brent Hodge

15.45 Multiplex Belgrano 8
ARTISTAS EN ACCIÓN
López Torres, pintor en la llanura / 91'
Manuel Olmedo Redondo

16.00 EL MODERNO
ACTIVIDADES ESPECIALES
El cine es otra cosa en el 21° BAFICI
GRATIS

16.05 Multiplex Belgrano 5
BAFICITO
Captain Morten and the Spider Queen / 80'
Kaspar Jancis

16.10 Gaumont 1
PELÍCULAS SOBRE PELÍCULAS
Memory - The Origins of Alien / 93'
Alexandre O. Philippe

16.30 Multiplex Belgrano 7
LUGARES
A volta ao mundo quando tinhas 30 anos / 111'
Aya Koretzky

16.40 Lugones
MURIEL BOX
Ángeles caídos / 94'
Muriel Box

17.05 Multiplex Belgrano 4
COMPETENCIA INTERNACIONAL
The Unicorn / 92'
Isabelle Dupuis, Tim Geraghty

17.20 Multiplex Belgrano 2
COMPETENCIA ARGENTINA
Badur Hogar / 101'
Rodrigo Moscoso

17.25 Gaumont 2
MÚSICA
Where Are You, João Gilberto? / 106'
Georges Gachot

17.25 Multiplex Belgrano 6
DDHH
Vigilia en agosto / 76'
Luis María Mercado

17.40 Alianza Francesa
EL CINE DE ACID
Sans adieu / 99'
Christophe Agou

17.50 Multiplex Belgrano 3
RUTH Y ROCHA
O rio do ouro / 91'
Paulo Rocha

18.00 Multiplex Belgrano 8
ACTIVIDADES ESPECIALES
Something Else: El cine según Julien Temple / 120'
GRATIS

18.05 Multiplex Belgrano 5
BAFICITO
Okko's Inn / 92'
Kitaro Kosaka

18.25 Gaumont 1
ÓPERAS PRIMAS
Ruben Brandt, Collector / 94'
Milorad Krstic

19:00 Multiplex Belgrano 7
RESCATES
Diamantes en la noche / 68'
Jan Němec

19.45 Lugones
FRIEDL VOM GRÖLLER
I´avenir? de F.v.G.? / 4'
Industrial Zone / 3'
Winter in Paris / 3'
Paris Episodes / 23'
Spitting / 2'
La Cigarette / 3'
Gaelle Obiegly / 3'
Gaelle Obiegly - le prochain / 2'
May 2012 / 3'
Bliss / 3'
Me too, too, me too / 2'
NEC SPE, NEC METU / 3'
By Night to Light / 3'
Friedl vom Gröller

19.50 Gaumont 2
ÓPERAS PRIMAS
Ana de día / 110'
Andrea Jaurrieta

20.00 Alianza Francesa
EL CINE DE ACID
Kiss & Cry / 80'
Chloé Mahieu, Lila Pinell

20.10 Multiplex Belgrano 4
COMPETENCIA INTERNACIONAL
God of the Piano / 79'
Itay Tal

20.10 Multiplex Belgrano 6
NOCHES ESPECIALES
Baldío / 78'
Inés de Oliveira Cezar

20.15 Multiplex Belgrano 5
BRITANNIA LADO B - JULIEN TEMPLE
Habaneros / 150'
Julien Temple

20.25 Multiplex Belgrano 2
COMPETENCIA ARGENTINA
Las facultades / 82'
Eloísa Solaas

20.30 Gaumont 1
RESCATES
Karate Kid / 126'
John G. Avildsen

20.35 Multiplex Belgrano 1
VANGUARDIA Y GÉNERO
El diablo blanco / 83'
Ignacio Rogers

20.40 Multiplex Belgrano 3
COMPETENCIA LATINOAMERICANA
Casos complejos / 82'
Omar Forero

20.50 Multiplex Belgrano 7
PELÍCULAS SOBRE PELÍCULAS
The Insufferable Groo / 98'
Scott Christoperson

21.00 Multiplex Belgrano 8
ÓPERAS PRIMAS
Les Perseides / 70'
Alberto Dexeus, Ànnia Gabarró

22.00 Alianza Francesa
NOCTURNA
Demons / 83'
Daniel Hui

22.00 Lugones
RESCATES - MUSEO DEL CINE
Trailers de medianoche / 50'
GRATIS

22.50 Multiplex Belgrano 6
PERSONAS Y PERSONAJES
Un filósofo en la arena / 105'
Aarón Fernández, Jesús Muñoz

23.00 Multiplex Belgrano 8
MÚSICA
Peret, yo soy la rumba / 90'
Paloma Zapata

23.05 Gaumont 2
TRAYECTORIAS
Siempre sí / 104'
Alberto Fuguet

23.05 Multiplex Belgrano 4
COMPETENCIA INTERNACIONAL
Noemí Gold / 80'
Dan Rubenstein

23.20 Gaumont 1
NOCTURNA
Swing Kids / 133'
Kang Hyoung-chul

23.20 Multiplex Belgrano 2
COMPETENCIA ARGENTINA
Margen de error / 82'
Liliana Paolinelli

23.30 Multiplex Belgrano 1
VANGUARDIA Y GÉNERO
Leyenda dorada **(SOFC)** / 11'
Chema García Ibarra, Ion de Sosa
The Children of the Dead / 90'
Kelly Copper, Pavol Liska

23.30 Multiplex Belgrano 3
BRITANNIA LADO B - JULIEN TEMPLE
Rio 50 Degrees: Carry on CaRIOca! / 93'
Julien Temple

23.55 Multiplex Belgrano 5
NOCTURNA
His Master's Voice / 108'
György Pálfi

23.55 Multiplex Belgrano 7
NOCTURNA
A sombra do pai / 90'
Gabriela Amaral Almeida

DOMINGO 7

10.15 Multiplex Belgrano 5
BAFICITO
Captain Morten and the Spider Queen /80'
Kaspar Jancis

12.00 Gaumont 2
TRAYECTORIAS
Siempre sí /104'
Alberto Fuguet

12.10 Multiplex Belgrano 2
COMPETENCIA ARGENTINA
Las facultades /82'
Eloísa Solaas

12.20 Gaumont 1
NOCTURNA
The Scoundrels /105'
Hung Tzu-Hsuan

12.20 Multiplex Belgrano 6
MÚSICA
Retrato incompleto de la canción infinita /64'
Roly Rauwolf

13.40 Multiplex Belgrano 8
ÓPERAS PRIMAS
Les Perseides /70'
Alberto Dexeus, Ànnia Gabarró

13.45 Multiplex Belgrano 7
BAFICITO
Louis and Luca - Mission to the Moon /80'
Rasmus A. Sivertsen

14.00 Lugones
PELÍCULAS SOBRE PELÍCULAS
Zohar - The Return /70'
Dani Rosenberg, Yaniv Segalovich

14.25 Multiplex Belgrano 4
COMPETENCIA INTERNACIONAL
God of the Piano /79'
Itay Tal

14.25 Multiplex Belgrano 5
BAFICITO
Okko's Inn /92'
Kitaro Kosaka

14.35 Multiplex Belgrano 1
VANGUARDIA Y GÉNERO
El diablo blanco /83'
Ignacio Rogers

14.35 Multiplex Belgrano 6
APERTURA - SOFC
Claudia /88'
Sebastián De Caro

15.00 Alianza Francesa
BAFICITO
Dilili à Paris /94'
Michel Ocelot

15.00 Gaumont 2
COMPETENCIA ARGENTINA
Familia /97'
Edgardo Castro

15.25 Gaumont 1
BAFICITO
Astérix: Le Secret de la potion magique /85'
Alexandre Astier, Louis Clichy

15.30 Multiplex Belgrano 8
MÚSICA
Hijos de Nadie: Una película sobre Los Adolfos Rap /64'
Pablo Apezteguía, Damián Marsicano, Maximiliano Sachetti

15.40 Lugones
RUTH Y ROCHA
A raiz do coraçao /116'
Paulo Rocha

15.45 Multiplex Belgrano 7
DDHH
Selfie /78'
Agostino Ferrente

16.40 Multiplex Belgrano 5
DDHH
Hamada /90'
Eloy Domínguez Serén

17.05 Multiplex Belgrano 4
COMPETENCIA INTERNACIONAL
Noemí Gold /80'
Dan Rubenstein

17.10 Multiplex Belgrano 1
COMPETENCIA INTERNACIONAL
Cronofobia /93'
Francesco Rizzi

17.20 Alianza Francesa
LUGARES
L'Île au trésor /97'
Guillaume Brac

17.20 Multiplex Belgrano 2
COMPETENCIA ARGENTINA
Margen de error /82'
Liliana Paolinelli

17.25 Multiplex Belgrano 6
DDHH
¿Quién mató a mi hermano? /88'
Ana Fraile, Lucas Scavino

17.30 Gaumont 1
BAFICITO
Mirai /98'
Mamoru Hosoda

17.30 Multiplex Belgrano 3
COMPETENCIA LATINOAMERICANA
Cartero /80'
Emiliano Serra

17.45 Multiplex Belgrano 7
BRITANNIA LADO B - JULIEN TEMPLE
Ray Davies: Imaginary Man /78'
Julien Temple

18.00 Gaumont 2
PASIONES
Vatreni /87'
Edson Ramírez

18.00 Multiplex Belgrano 8
ACTIVIDADES ESPECIALES
Premios Fipresci, 20 años - Pizza, birra, faso: ¿Continuidades del NCA? /240'
GRATIS

18.50 Lugones
RESCATES - MUSEO DEL CINE
Tiro de gracia + Publicidades de Becher /111'
Ricardo Becher
GRATIS

19.30 Multiplex Belgrano 5
BAL
Ceremonia de premiación /60'

19.40 Alianza Francesa
TRAYECTORIAS
All Is True /101'
Kenneth Branagh

19.45 Gaumont 1
CHRISTINA LINDBERG
Thriller - A Cruel Picture /109'
Bo Arne Vibenius

19.45 Multiplex Belgrano 1
VANGUARDIA Y GÉNERO
Water and Clearing /5'
Siegfried A. Fruhauf
Ojo de mar /92'
Pavel Tavares, Benjamín Garay

19.45 Multiplex Belgrano 4
COMPETENCIA INTERNACIONAL
Koko-di Koko-da /86'
Johannes Nyholm

20.10 Multiplex Belgrano 3
NOCHES ESPECIALES
Juansebastián /70'
Diego Levy

20.15 Multiplex Belgrano 2
COMPETENCIA ARGENTINA
La vida en común /70'
Ezequiel Yanco

20.15 Multiplex Belgrano 6
PERSONAS Y PERSONAJES
Un filósofo en la arena /105'
Aarón Fernández, Jesús Muñoz

20.20 Multiplex Belgrano 7
BRITANNIA LADO B - JULIEN TEMPLE
Keith Richards: The Origin of the Species /80'
Julien Temple

20.45 Gaumont 2
COMPETENCIA ARGENTINA
Método Livingston /72'
Sofía Mora

21.40 Lugones
FRIEDL VOM GRÖLLER
Ulrich Gregor and Heidi Kim at the W Hong Kong Hotel /3'
66, rue Stephenson /3'
Herachian /3'
Paris June 2009 /3'
Untitled /5'
My Precious Skin /3'
Le Barométre /3'
Cherries /3'
Eva /3'
Laurent /3'
Hen Night /3'
Lisa /3'
In Rome /3'
Maschile – Roma /3'
27.12.2013 St. Louis Senegal /3'
Photo session /3'
Passage Briare /3'
Heidi Kim at W Hong Kong Hotel /2'
Friedl vom Gröller

22.00 Alianza Francesa
VANGUARDIA Y GÉNERO
Analóxica /14'
Anxos Efe
Ma nudité ne sert à rien /81'
Marina de Van

22.30 Multiplex Belgrano 4
COMPETENCIA INTERNACIONAL
Monos /102'
Alejandro Landes

22.30 Multiplex Belgrano 5
BRITANNIA LADO B - JULIEN TEMPLE
Absolute Beginners /108'
Julien Temple

22.40 Multiplex Belgrano 1
VANGUARDIA Y GÉNERO
Retrospekt /100'
Esther Rots

22.50 Multiplex Belgrano 2
COMPETENCIA ARGENTINA
Breve historia del planeta verde /75'
Santiago Loza

22.50 Multiplex Belgrano 3
COMPETENCIA LATINOAMERICANA
Mr. Leather /85'
Daniel Nolasco

22.50 Multiplex Belgrano 8
ÓPERAS PRIMAS
Breeze /83'
Yang Kun

23.00 Gaumont 1
COMPETENCIA INTERNACIONAL
Spice It Up /82'
Lev Lewis, Yonah Lewis, Calvin Thomas

23.00 Multiplex Belgrano 7
CORTOMETRAJES INTERNACIONALES
Testa /18'
Karl-Heinz Klopf
LUGARES
The Real Thing - Real Life in Fake Cities /67'
Benoit Felici

23.15 Gaumont 2
PASIONES
Diamantino /92'
Gabriel Abrantes, Daniel Schmidt

23.20 Multiplex Belgrano 6
ARTISTAS EN ACCIÓN
La herida y el cuchillo (Notas para un film sobre Emilio García Wehbi) /65'
Miguel Zeballos

LUNES 8

13.10 Multiplex Belgrano 5
TRAYECTORIAS
Gloria Bell /102'
Sebastián Lelio

14.00 Alianza Francesa
MÚSICA
Fire Music /70'
Tom Surgal

14.00 Gaumont 1
TRAYECTORIAS
The House That Jack Built /152'
Lars Von Trier

14.00 Lugones
MURIEL BOX
29, Acacia Avenue /83'
Henry Cass

14.10 Gaumont 2
COMPETENCIA INTERNACIONAL
The Unicorn /92'
Isabelle Dupuis, Tim Geraghty

14.10 Multiplex Belgrano 4
COMPETENCIA INTERNACIONAL
Koko-di Koko-da /86'
Johannes Nyholm

14.40 Multiplex Belgrano 1
VANGUARDIA Y GÉNERO
Retrospekt /100'
Esther Rots

14.45 Multiplex Belgrano 6
DDHH
Vigilia en agosto /76'
Luis María Mercado

14.50 Multiplex Belgrano 3
COMPETENCIA LATINOAMERICANA
Casos complejos /82'
Omar Forero

15.00 Multiplex Belgrano 2
COMPETENCIA ARGENTINA
La vida en común /70'
Ezequiel Yanco

15.30 Multiplex Belgrano 5
NOCTURNA
His Master's Voice /108'
György Pálfi

15.45 Alianza Francesa
MÚSICA
Mr. Jimmy /113'
Peter Michael Dowd

15.50 Multiplex Belgrano 8
ÓPERAS PRIMAS
Breeze /83'
Yang Kun

15.55 Lugones
RUTH Y ROCHA
Pousada das chagas /18'
Vanitas /100'
Paulo Rocha

16.50 Multiplex Belgrano 7
DDHH
Kabul, City in the Wind /88'
Aboozar Amini

16.55 Multiplex Belgrano 4
COMPETENCIA INTERNACIONAL
Monos /102'
Alejandro Landes

17.00 Sala Belín - Museo Histórico Sarmiento
ACTIVIDADES ESPECIALES
Red de Clusters Audiovisuales. México - Argentina - Bolivia - Chile - Uruguay
GRATIS

17.05 Gaumont 1
NOCTURNA
Swing Kids /133'
Kang Hyoung-chul

17.10 Gaumont 2
COMPETENCIA ARGENTINA
La excusa del sueño americano /85'
Florencia de Mugica, Laura Mara Tablón

17.20 Multiplex Belgrano 2
COMPETENCIA ARGENTINA
Breve historia del planeta verde /75'
Santiago Loza

17.35 Multiplex Belgrano 1
VANGUARDIA Y GÉNERO
Mens /97'
Isabelle Prim

17.35 Multiplex Belgrano 3
NOCTURNA
Il primo re /127'
Matteo Rovere

LUNES 8

17.35 Multiplex Belgrano 6
MUESTRA DE CORTOS ARGENTINOS
Hay gente que ni llega / 8'
Solange Pino
La compañía / 18'
Maximiliano Gallo
La Guardia Virtual / 15'
Daniela Ema Aguinsky
Lloren la locura perdida de estos campos / 18'
Alex Piperno
Mejor solo / 14'
Santiago Barzi
Nueva casa / 14'
Rocío Puente de Diego
Trompita y la migración de liebres / 6'
Florentina González

18.00 Multiplex Belgrano 5
PASIONES
Screwball / 106'
Billy Corben

18.00 Multiplex Belgrano 8
ACTIVIDADES ESPECIALES
Cómo Stephen recuperó a su "Groo". Exploraciones sobre cómo hacer un documental de personajes / 90'
GRATIS

18.15 Alianza Francesa
MÚSICA
Dennis and Lois / 85'
Chris Cassidy

19.00 Lugones
RUTH Y ROCHA
Se eu fosse ladrão, roubava / 87'
Paulo Rocha

19.00 Multiplex Belgrano 7
RESCATES
Diamantes en la noche / 68'
Jan Němec

19.45 Gaumont 2
VANGUARDIA Y GÉNERO
Leyenda dorada (SOFC) / 11'
Chema García Ibarra, Ion de Sosa
The Children of the Dead / 90'
Kelly Copper, Pavol Liska

19.50 Gaumont 1
TRAYECTORIAS
Maya / 105'
Mia Hansen-Løve

19.55 Multiplex Belgrano 1
VANGUARDIA Y GÉNERO
Shakti (SOFC) / 20'
Martín Rejtman
Letters to Paul Morrissey / 78'
Armand Rovira

19.55 Multiplex Belgrano 2
COMPETENCIA ARGENTINA
ITUZAINGO V3RIT4 / 93'
Raúl Perrone

19.55 Multiplex Belgrano 4
COMPETENCIA INTERNACIONAL
MS Slavic 7 / 64'
Sofia Bohdanowicz, Deragh Campbell

19.55 Multiplex Belgrano 6
NOCHES ESPECIALES
Los adoptantes / 106'
Daniel Gimelberg

20.10 Multiplex Belgrano 8
TRAYECTORIAS
They Shall Not Grow Old / 99'
Peter Jackson

20.20 Alianza Francesa
MÚSICA
Boom! A Film about The Sonics / 85'
Jordan Albertsen

20.20 Multiplex Belgrano 3
COMPETENCIA LATINOAMERICANA
Mr. Leather / 85'
Daniel Nolasco

20.25 Multiplex Belgrano 5
COMEDIA
Una chica invisible / 80'
Francisco Bendomir

20.50 Multiplex Belgrano 7
CORTOMETRAJES INTERNACIONALES
Testa / 18'
Karl-Heinz Klopf
LUGARES
The Real Thing - Real Life in Fake Cities / 67'
Benoit Felici

21.45 Lugones
MURIEL BOX
El forastero apasionado / 97'
Muriel Box

22.10 Gaumont 1
TRAYECTORIAS
Loro / 150'
Paolo Sorrentino

22.25 Multiplex Belgrano 8
ÓPERAS PRIMAS
Ana de día / 110'
Andrea Jaurrieta

22.30 Multiplex Belgrano 4
COMPETENCIA INTERNACIONAL
Ray & Liz / 108'
Richard Billingham

22.35 Gaumont 2
BRITANNIA LADO B - JULIEN TEMPLE
London, the Modern Babylon / 125'
Julien Temple

22.50 Multiplex Belgrano 2
COMPETENCIA ARGENTINA
Fin de siglo / 84'
Lucio Castro

23.00 Multiplex Belgrano 3
DDHH
Putin's Witnesses / 107'
Vitaly Mansky

23.00 Multiplex Belgrano 6
COMPETENCIA LATINOAMERICANA
Los días de la ballena / 80'
Catalina Arroyave Restrepo

23.00 Multiplex Belgrano 7
CORTOMETRAJES INTERNACIONALES
Clapotis / 5'
Mor Israeli
Girl With a Fork in a World of Soup / 20'
Yotam Knispel
Just Passing with Dr. Zussman / 5'
Yannay Matarasso, Anat Efrati
Lunar-Orbit Rendezvous / 15'
Mélanie Charbonneau
Shabbos Kallah / 15'
Aleeza Chanowitz
The Love Letter / 20'
Atara Frish

23.05 Multiplex Belgrano 1
COMPETENCIA DE CORTOS ARGENTINOS
Blue Boy / 19'
Manuel Abramovich
El brazo del Whatsapp / 10'
Martín Farina
Guiso de Saturno / 14'
Juan Linch
Lo que perdí en el fuego / 11'
Sofía Ferraro
Mis noches con Julia / 12'
Rodrigo Alonso Kahlo
Romance de la ternura tardía / 19'
Ana Bugni
Yo maté a Antoine Doinel / 9'
Nicolás Prividera

23.05 Multiplex Belgrano 5
COMEDIA
Los payasos / 68'
Lucas Bucci, Tomás Sposato

MARTES 9

12.25 Multiplex Belgrano 6
NOCHES ESPECIALES
Los adoptantes / 106'
Daniel Gimelberg

13.30 Multiplex Belgrano 3
NOCHES ESPECIALES
Juansebastián / 70'
Diego Levy

14.00 Gaumont 1
TRAYECTORIAS
Meeting Gorbachev / 91'
Werner Herzog, André Singer

14.00 Lugones
MURIEL BOX
Ángeles caídos / 94'
Muriel Box

14.10 Multiplex Belgrano 8
VANGUARDIA Y GÉNERO
Water and Clearing / 5'
Siegfried A. Fruhauf
Ojo de mar / 92'
Pavel Tavares, Benjamín Garay

14.30 Multiplex Belgrano 4
COMPETENCIA INTERNACIONAL
MS Slavic 7 / 64'
Sofia Bohdanowicz, Deragh Campbell

14.45 Multiplex Belgrano 5
TRAYECTORIAS
All Is True / 101'
Kenneth Branagh

14.50 Alianza Francesa
PELÍCULAS SOBRE PELÍCULAS
Stan & Ollie / 98'
Jon S. Baird

14.50 Multiplex Belgrano 2
COMPETENCIA ARGENTINA
Fin de siglo / 84'
Lucio Castro

15.00 Gaumont 2
COMPETENCIA ARGENTINA
Las facultades / 82'
Eloísa Solaas

15.00 Multiplex Belgrano 1
VANGUARDIA Y GÉNERO
Shakti **(SOFC)** / 20'
Martín Rejtman
Letters to Paul Morrissey / 78'
Armand Rovira

15.15 Multiplex Belgrano 6
ARTISTAS EN ACCIÓN
La herida y el cuchillo (Notas para un film sobre Emilio García Wehbi) / 65'
Miguel Zeballos

15.50 Multiplex Belgrano 3
COMPETENCIA LATINOAMERICANA
Cartero / 80'
Emiliano Serra

16.00 Multiplex Belgrano 7
DDHH
Hamada / 90'
Eloy Domínguez Serén

16.05 Lugones
RUTH Y ROCHA
Mudar de vida / 94'
Paulo Rocha

16.10 Gaumont 1
COMPETENCIA INTERNACIONAL
God of the Piano / 79'
Itay Tal

16.50 Multiplex Belgrano 4
COMPETENCIA INTERNACIONAL
Ray & Liz / 108'
Richard Billingham

17.00 Multiplex Belgrano 8
ACTIVIDADES ESPECIALES
El cine independiente después del BAFICI - CADICINE / 90'
GRATIS

17.00 Sala Belín - Museo Histórico Sarmiento
ACTIVIDADES ESPECIALES
La dirección de arte en cine. Del texto a la realización
GRATIS

17.05 Multiplex Belgrano 5
DDHH
1999 / 90'
Samara Chadwick

17.10 Alianza Francesa
PELÍCULAS SOBRE PELÍCULAS
The Insufferable Groo / 98'
Scott Christoperson

17.40 Multiplex Belgrano 6
COMPETENCIA LATINOAMERICANA
Los días de la ballena / 80'
Catalina Arroyave Restrepo

17.55 Gaumont 2
COMPETENCIA ARGENTINA
Margen de error / 82'
Liliana Paolinelli

17.55 Multiplex Belgrano 2
MUESTRA DE CORTOS ARGENTINOS
Afuera / 16'
Martín Folco
El sonido de la campana / 15'
Augusto Sinay
La calma del agua / 17'
Manuel Ferrari
La tormenta / 14'
Agustín Adba, Luciano Benjamín Cieza
Las partículas / 14'
Malena Vain
Resonancias / 15'
Lucila Mariani

18.00 Multiplex Belgrano 1
VANGUARDIA Y GÉNERO
Mens / 97'
Isabelle Prim

18.10 Multiplex Belgrano 7
LUGARES
Camorra / 71'
Francesco Patierno

18.30 Multiplex Belgrano 3
DDHH
Soleils noirs / 154'
Julien Elie

18.45 Lugones
RUTH Y ROCHA
Os verdes anos / 91'
Paulo Rocha

19.35 Multiplex Belgrano 5
CORTOMETRAJES INTERNACIONALES
Manual para una correspondencia desprolija / 21'
Diego Cendra Woodman

ÓPERAS PRIMAS
La distancia / 70'
Franco Palazzo

19.50 Gaumont 1
COMPETENCIA INTERNACIONAL
Noemí Gold / 80'
Dan Rubenstein

19.55 Multiplex Belgrano 4
COMPETENCIA INTERNACIONAL
Aniara / 100'
Pella Kågerman, Hugo Lilja

20.00 Multiplex Belgrano 7
LUGARES
Temporada / 113'
André Novais Oliveira

20.00 Multiplex Belgrano 8
MÚSICA
El canto del tiempo / 68'
Mana García

20.05 Alianza Francesa
HACERSE GRANDE
Eighth Grade / 94'
Bo Burnham

20.15 Multiplex Belgrano 2
COMPETENCIA ARGENTINA
La visita / 71'
Jorge Leandro Colás

20.15 Multiplex Belgrano 6
COMPETENCIA LATINOAMERICANA
Antes que llegue el ferry / 84'
Juan Caunedo, Vladimir García, Raúl Escobar

20.40 Multiplex Belgrano 1
VANGUARDIA Y GÉNERO
Anteu / 30'
João Vladimiro
Danny / 51'
Lewis Bennett, Aaron Zeghers

20.55 Gaumont 2
COMPETENCIA INTERNACIONAL
Cronofobia / 93'
Francesco Rizzi

21.15 Semana del Arte
LUGARES
The Real Thing - Real Life in Fake Cities / 67'
Benoit Felici

21.30 Lugones
MURIEL BOX
Lo que son las mujeres / 107'
Muriel Box

22.30 Gaumont 1
RESCATES
El gran Lebowski / 118'
Joel Coen, Ethan Coen

MARTES 9

22.30 Multiplex Belgrano 3
ARTISTAS EN ACCIÓN
El escultor de los kilómetros / 80'
Mauricio Sallesses

22.30 Multiplex Belgrano 8
PASIONES
Carmen y Lola / 105'
Arantxa Echevarría

22.35 Multiplex Belgrano 5
CHRISTINA LINDBERG
Black Circle / 101'
Adrián García Bogliano

22.40 Multiplex Belgrano 7
PASIONES
Diamantino / 92'
Gabriel Abrantes,
Daniel Schmidt

22.50 Multiplex Belgrano 2
COMPETENCIA ARGENTINA
Hombres de piel dura / 86'
José Celestino Campusano

22.50 Multiplex Belgrano 4
COMPETENCIA INTERNACIONAL
Los tiburones / 80'
Lucía Garibaldi

23.00 Multiplex Belgrano 1
VANGUARDIA Y GÉNERO
Lands of the Sea / 6'
Azucena Losana
Cantares de una revolución / 80'
Ramón Lluís Bande

23.00 Multiplex Belgrano 6
COMPETENCIA DE CORTOS ARGENTINOS
El récord / 19'
Daniel Elías
En la plaza oscura / 13'
Nicolás Schujman
Grandes son los desiertos / 15'
Sacha Amaral
La siesta / 15'
Federico Luis Tachella
Schwaneck / 18'
Julieta Giménez Zapiola
Todo lo cercano se aleja / 13'
Francisco Bouzas

23.30 Gaumont 2
VANGUARDIA Y GÉNERO
Instructions on How to Make a Film / 13'
Nazli Dinçel
Viva Matanzas / 50'
Dick Verdult

MIÉRCOLES 10

13.05 Multiplex Belgrano 5
TRAYECTORIAS
Aquarela / 90'
Victor Kossakovsky

14.00 Alianza Francesa
TRAYECTORIAS
Shooting the Mafia / 97'
Kim Longinotto

14.00 Lugones
RUTH Y ROCHA
O rio do ouro / 91'
Paulo Rocha

14.00 Multiplex Belgrano 8
COMPETENCIA ARGENTINA
ITUZAINGO V3RIT4 / 93'
Raúl Perrone

14.15 Multiplex Belgrano 3
DDHH
Putin's Witnesses / 107'
Vitaly Mansky

14.20 Gaumont 1
RESCATES
Duro de matar / 132'
John McTiernan

14.35 Multiplex Belgrano 4
COMPETENCIA INTERNACIONAL
Aniara / 100'
Pella Kågerman, Hugo Lilja

14.50 Multiplex Belgrano 2
COMPETENCIA ARGENTINA
La visita / 71'
Jorge Leandro Colás

14.50 Multiplex Belgrano 6
COMPETENCIA LATINOAMERICANA
Antes que llegue el ferry / 84'
Juan Caunedo, Vladimir García, Raúl Escobar

15.15 Multiplex Belgrano 5
TRAYECTORIAS
Gloria Bell / 102'
Sebastián Lelio

15.45 Gaumont 2
COMPETENCIA INTERNACIONAL
Koko-di Koko-da / 86'
Johannes Nyholm

16.10 Multiplex Belgrano 7
CHRISTINA LINDBERG
Christina Lindberg: The Original Eyepatch Wearing Butt Kicking Movie Babe / 75'
Ika Johannesson, Jane Magnusson

16.15 Alianza Francesa
PASIONES
Fly Rocket Fly / 91'
Oliver Schwehm

16.40 Lugones
RUTH Y ROCHA
Mascara de Aço contra Abismo Azul / 67'
Paulo Rocha

16.55 Multiplex Belgrano 8
DDHH
¿Quién mató a mi hermano? / 88'
Ana Fraile, Lucas Scavino

17.00 Sala Belín - Museo Histórico Sarmiento
ACTIVIDADES ESPECIALES
Cine, actrices e igualdad
GRATIS

17.05 Multiplex Belgrano 3
TRAYECTORIAS
Bruma / 10'
Paulo Pécora
Cairo Affaire / 25'
Mauro Andrizzi
Constanza / 25'
Melisa Liebenthal
Héroes / 3'
Juan Pablo Zaramella
Historia de una casa / 15'
Ignacio Masllorens
Lo imperdonable / 12'
Mariano Nante, Santiago Franco

17.15 Gaumont 1
COMPETENCIA INTERNACIONAL
Monos / 102'
Alejandro Landes

17.25 Multiplex Belgrano 2
COMPETENCIA ARGENTINA
Hombres de piel dura / 86'
José Celestino Campusano

17.35 Multiplex Belgrano 4
COMPETENCIA INTERNACIONAL
Los tiburones / 80'
Lucía Garibaldi

17.35 Multiplex Belgrano 5
TRAYECTORIAS
The Mountain / 108'
Rick Alverson

18.00 Multiplex Belgrano 6
COMPETENCIA DE CORTOS ARGENTINOS
Ensayo para salir / 13'
Paula Grinszpan, Lucía Maciel
Los rugidos que alejan la tormenta / 15'
Santiago Reale
Shendy Wu: un diario / 16'
Ingrid Pokropek
Tres atados / 21'
Kevin Zayat
Un deseo / 18'
Agustina Claramonte

18.05 Multiplex Belgrano 1
VANGUARDIA Y GÉNERO
Lands of the Sea / 6'
Azucena Losana
Cantares de una revolución / 80'
Ramón Lluís Bande

18.20 Alianza Francesa
COMEDIA
Smuggling Hendrix / 93'
Marios Piperide

18.30 Gaumont 2
COMPETENCIA ARGENTINA
La vida en común / 70'
Ezequiel Yanco

18.45 Multiplex Belgrano 7
LUGARES
Camorra / 71'
Francesco Patierno

19.15 Lugones
MURIEL BOX
La carta fatal / 87'
Muriel Box

19.35 Multiplex Belgrano 3
DDHH
Il dono / 89'
Giuliano Fratini

19.45 Multiplex Belgrano 8
COMPETENCIA LATINOAMERICANA
Casos complejos / 82'
Omar Forero

20.15 Multiplex Belgrano 2
COMPETENCIA ARGENTINA
La creciente / 70'
Franco González, Demián Santander

20.15 Multiplex Belgrano 4
COMPETENCIA INTERNACIONAL
Ojos Negros / 65'
Marta Lallana, Ivet Castelo

20.15 Multiplex Belgrano 6
HACERSE GRANDE
Si el sueño fuera quererte dormiría eternamente / 80'
Celeste Contratti, Ingrid Valencic

20.20 Gaumont 1
TRAYECTORIAS
Répertoire des villes disparues / 97'
Denis Côté

20.20 Gaumont 2
COMPETENCIA ARGENTINA
Breve historia del planeta verde / 75'
Santiago Loza

20.25 Multiplex Belgrano 1
VANGUARDIA Y GÉNERO
Ceniza verde / 10'
Pablo Mazzolo
Black Bus Stop / 10'
Kevin Jerome Everson, Claudrena N. Harold
Where Do We Go / 4'
Siegfried A. Fruhauf
Fordlandia Malaise / 40'
Susana de Sousa Dias

20.25 Multiplex Belgrano 5
MUESTRA DE CORTOS ARGENTINOS
Alquimistas / 5'
María Florencia Blanco
Azul / 12'
Lucía Lalor
Bora Bora / 15'
Agustina Figueras
Lapso de una noche paralela / 18'
Ignacio Finkelstein
Los árboles / 22'
Luana Carmona
Vestinshou / 17'
Malena Martins Sanz

20.30 Alianza Francesa
NOCTURNA
Bamboo Dogs / 81'
Khavn De la Cruz

20.35 Multiplex Belgrano 7
PELÍCULAS SOBRE PELÍCULAS
What She Said: The Art of Pauline Kael / 95'
Rob Garver

21.00 Semana del Arte
COMPETENCIA ARGENTINA
Método Livingston / 72'
Sofía Mora
GRATIS

21.25 Lugones
FRIEDL VOM GRÖLLER
Max Turnheim / 44'
Psychoanalyses without Ethics / 3'
Vue Tactile (Four Women) / 3'
THE PARIS POETRY CIRCLE / 8'
Peter Kubelka und Jonas Mekas / 3'
My Psychoanalytic Notes / 3'
Im Wiener Prater / 2'
Boston Steamer / 3'
Time for Outrage! / 3'
Friedl vom Gröller

22.30 Multiplex Belgrano 3
CORTOMETRAJES INTERNACIONALES
Cavalcade / 5'
Johann Lurf
TRAYECTORIAS
Divino amor / 100'
Gabriel Mascaro

22.30 Multiplex Belgrano 8
ÓPERAS PRIMAS
Ana de día / 110'
Andrea Jaurrieta

22.40 Gaumont 1
COMPETENCIA INTERNACIONAL - SOFC
Vox Lux / 114'
Brady Corbet

22.45 Multiplex Belgrano 4
COMPETENCIA INTERNACIONAL
L'Homme fidèle / 75'
Louis Garrel

22.45 Multiplex Belgrano 5
ARTISTAS EN ACCIÓN
La Lección de Anatomía / 87'
Agustín Kazah, Pablo Arévalo

22.50 Multiplex Belgrano 2
COMPETENCIA ARGENTINA
Ínsula / 85'
María Onis

22.50 Multiplex Belgrano 7
COMPETENCIA LATINOAMERICANA
Mr. Leather / 85'
Daniel Nolasco

22.55 Gaumont 2
VANGUARDIA Y GÉNERO
El diablo blanco / 83'
Ignacio Rogers

22.55 Multiplex Belgrano 1
VANGUARDIA Y GÉNERO
Mangoshake / 105'
Terry Chiu

22.55 Multiplex Belgrano 6
COMPETENCIA LATINOAMERICANA
La asfixia / 79'
Ana Isabel Bustamante

JUEVES 11

13.00 Multiplex Belgrano 1
COMPETENCIA DE CORTOS ARGENTINOS
Blue Boy / 19'
Manuel Abramovich
El brazo del Whatsapp / 10'
Martín Farina
Guiso de Saturno / 14'
Juan Linch
Lo que perdí en el fuego / 11'
Sofía Ferraro
Mis noches con Julia / 12'
Rodrigo Alonso Kahlo
Romance de la ternura tardía / 19'
Ana Bugni
Yo maté a Antoine Doinel / 9'
Nicolás Prividera

13.00 Multiplex Belgrano 5
MÚSICA
Boom! A Film about The Sonics / 85'
Jordan Albertsen

13.30 Multiplex Belgrano 6
COMPETENCIA DE CORTOS ARGENTINOS
El récord / 19'
Daniel Elías
En la plaza oscura / 13'
Nicolás Schujman
Grandes son los desiertos / 15'
Sacha Amaral
La siesta / 15'
Federico Luis Tachella
Schwaneck / 18'
Julieta Giménez Zapiola
Todo lo cercano se aleja / 13'
Francisco Bouzas

14.00 Gaumont 1
TRAYECTORIAS
Her Smell / 135'
Alex Ross Perry

14.00 Lugones
MURIEL BOX
El forastero apasionado / 97'
Muriel Box

JUEVES 11

14.00 Multiplex Belgrano 8
COMEDIA
Los payasos / 68'
Lucas Bucci, Tomás Sposato

14.15 Multiplex Belgrano 3
DDHH
Il dono / 89'
Giuliano Fratini

14.20 Alianza Francesa
COMEDIA
Volcano / 106'
Roman Bondarchuk

14.20 Gaumont 2
COMPETENCIA INTERNACIONAL
Ray & Liz / 108'
Richard Billingham

14.50 Multiplex Belgrano 2
COMPETENCIA ARGENTINA
La creciente / 70'
Franco González, Demián Santander

15.05 Multiplex Belgrano 5
MÚSICA
Dennis and Lois / 85'
Chris Cassidy

15.10 Multiplex Belgrano 4
COMPETENCIA INTERNACIONAL
Ojos Negros / 65'
Marta Lallana, Ivet Castelo

15.25 Multiplex Belgrano 1
VANGUARDIA Y GÉNERO
Mangoshake / 105'
Terry Chiu

15.25 Multiplex Belgrano 7
LUGARES
Temporada / 113'
André Novais Oliveira

16.10 Multiplex Belgrano 6
COMPETENCIA DE CORTOS ARGENTINOS
Ensayo para salir / 13'
Paula Grinszpan, Lucía Maciel
Los rugidos que alejan la tormenta / 15'
Santiago Reale
Shendy Wu: un diario / 16'
Ingrid Pokropek
Tres atados / 21'
Kevin Zayat
Un deseo / 18'
Agustina Claramonte

16.15 Lugones
RUTH Y ROCHA
A raiz do coraçao / 116'
Paulo Rocha

16.30 Multiplex Belgrano 8
PASIONES
Carmen y Lola / 105'
Arantxa Echevarría

16.45 Alianza Francesa
PERSONAS Y PERSONAJES
Un filósofo en la arena / 105'
Aarón Fernández

17.05 Gaumont 1
TRAYECTORIAS
Mektoub, My Love: Canto uno / 181'
Abdellatif Kechiche

17.05 Multiplex Belgrano 3
CORTOMETRAJES INTERNACIONALES
Cavalcade / 5'
Johann Lurf
TRAYECTORIAS
Divino amor / 100'
Gabriel Mascaro

17.10 Multiplex Belgrano 5
NOCTURNA
Il primo re / 127'
Matteo Rovere

17.15 Gaumont 2
VANGUARDIA Y GÉNERO
Retrospekt / 100'
Esther Rots

17.20 Multiplex Belgrano 2
COMPETENCIA ARGENTINA
Ínsula / 85'
María Onis

17.35 Multiplex Belgrano 4
COMPETENCIA INTERNACIONAL
L'Homme fidèle / 75'
Louis Garrel

17.55 Multiplex Belgrano 1
VANGUARDIA Y GÉNERO
Ceniza verde / 10'
Pablo Mazzolo
Black Bus Stop / 10'
Kevin Jerome Everson, Claudrena N. Harold
Where Do We Go / 4'
Siegfried A. Fruhauf
Fordlandia Malaise / 40'
Susana de Sousa Dias

18.00 Multiplex Belgrano 7
VANGUARDIA Y GÉNERO
Anteu / 30'
João Vladimiro
Danny / 51'
Lewis Bennett, Aaron Zeghers

18.00 Sala Belín - Museo Histórico Sarmiento
ACTIVIDADES ESPECIALES
Efectos visuales y CGI en el cine independiente
GRATIS

18.30 Multiplex Belgrano 6
COMPETENCIA LATINOAMERICANA
La asfixia / 79'
Ana Isabel Bustamante

19.00 Multiplex Belgrano 8
ACTIVIDADES ESPECIALES
Conferencia de prensa y anuncio de nominados a los Premios Cóndor de Plata 2019 / 120'
GRATIS

19.10 Lugones
FRIEDL VOM GRÖLLER
¡avenir? de F.v.G.? / 4'
Industrial Zone / 3'
Winter in Paris / 3'
Paris Episodes / 23'
Spitting / 2'
La Cigarette / 3'
Gaelle Obiegly / 3'
Gaelle Obiegly - le prochain / 2'
May 2012 / 3'
Bliss / 3'
Me too, too, me too / 2'
NEC SPE, NEC METU / 3'
By Night to Light / 3'
Friedl vom Gröller

19.55 Alianza Francesa
LUGARES
A volta ao mundo quando tinhas 30 anos / 111'
Aya Koretzky

19.55 Multiplex Belgrano 5
COMEDIA
Siren's Call / 93'
Ramin Matin

20.00 Multiplex Belgrano 2
PELÍCULAS SOBRE PELÍCULAS
Cortázar & Antín: Cartas iluminadas / 66'
Cinthia Rajschmir

20.05 Multiplex Belgrano 3
LUGARES
La experiencia judía, de Basavilbaso a Nueva Ámsterdam / 84'
Miguel Kohan

20.10 Multiplex Belgrano 4
TRAYECTORIAS
The Great Buster: A Celebration / 102'
Peter Bogdanovich

20.10 Multiplex Belgrano 7
TRAYECTORIAS
Earth / 115'
Nikolaus Geyrhalter

20.15 Gaumont 2
COMPETENCIA INTERNACIONAL
MS Slavic 7 / 64'
Sofia Bohdanowicz, Deragh Campbell

20.15 Multiplex Belgrano 1
VANGUARDIA Y GÉNERO
Apuntes para una película de atracos / 90'
León Siminiani

20.50 Gaumont 1
TRAYECTORIAS
Meeting Gorbachev / 91'
Werner Herzog, André Singer

21.00 Semana del Arte
ARTISTAS EN ACCIÓN
López Torres, pintor en la llanura / 91'
Manuel Olmedo Redondo
GRATIS

21.20 Lugones
RESCATES
El gran Lebowski / 118'
Joel Coen, Ethan Coen

21.30 Multiplex Belgrano 6
DDHH
Soleils noirs / 154'
Julien Elie

21.30 Multiplex Belgrano 8
CORTOMETRAJES INTERNACIONALES
Suc de sindria / 22'
Irene Moray
HACERSE GRANDE
Entrialgo / 65'
Diego Llorente

22.25 Multiplex Belgrano 1
CHRISTINA LINDBERG
Thriller - A Cruel Picture / 109'
Bo Arne Vibenius

22.30 Multiplex Belgrano 2
NOCHES ESPECIALES
Pistolero / 108'
Nicolás Galvagno

22.30 Gaumont 2
VANGUARDIA Y GÉNERO
Shakti **(SOFC)** / 20'
Martín Rejtman
Letters to Paul Morrissey / 78'
Armand Rovira

22.35 Multiplex Belgrano 4
COMPETENCIA INTERNACIONAL
We Are Little Zombies / 120'
Makoto Nagahisa

22.40 Multiplex Belgrano 5
DDHH
Espero tua (re)volta / 93'
Eliza Capai

22.45 Multiplex Belgrano 7
DDHH
1999 / 90'
Samara Chadwick

22.50 Multiplex Belgrano 3
PERSONAS Y PERSONAJES
Sapos / 86'
Baltazar Tokman

23.00 Gaumont 1
RESCATES
Cuando Harry conoció a Sally / 95'
Rob Reiner

VIERNES 12

11.55 Multiplex Belgrano 2
TRAYECTORIAS
They Shall Not Grow Old / 99'
Peter Jackson

12.25 Multiplex Belgrano 5
TRAYECTORIAS
Genèse / 130'
Philippe Lesage

12.30 Multiplex Belgrano 4
COMPETENCIA INTERNACIONAL
We Are Little Zombies / 120'
Makoto Nagahisa

13.00 Multiplex Belgrano 3
PELÍCULAS SOBRE PELÍCULAS
Keep Singing: A Tribute to Jonas Mekas / 6'
Barbara Rubin & the Exploding NY Underground / 78'
Chuck Smith

13.05 Multiplex Belgrano 1
NOCTURNA
Demons / 83'
Daniel Hui

13.15 Multiplex Belgrano 7
HACERSE GRANDE
Si el sueño fuera quererte dormiría eternamente / 80'
Celeste Contratti, Ingrid Valencic

14.00 Lugones
RUTH Y ROCHA
O desejado / 123'
Paulo Rocha

14.15 Multiplex Belgrano 2
NOCHES ESPECIALES
Pistolero / 108'
Nicolás Galvagno

14.20 Alianza Francesa
PASIONES
The Heat: A Kitchen (R)evolution / 72'
Maya Gallus

14.20 Multiplex Belgrano 8
ARTISTAS EN ACCIÓN
La Lección de Anatomía / 87'
Agustín Kazah, Pablo Arévalo

14.30 Multiplex Belgrano 6
MUESTRA DE CORTOS ARGENTINOS
Alquimistas / 5'
María Florencia Blanco
Azul / 12'
Lucía Lalor
Bora Bora / 15'
Agustina Figueras
Lapso de una noche paralela / 18'
Ignacio Finkelstein
Los árboles / 22'
Luana Carmona
Vestinshou / 17'
Malena Martins Sanz

15.00 Gaumont 2
VANGUARDIA Y GÉNERO
Water and Clearing / 5'
Siegfried A. Fruhauf
Ojo de mar / 92'
Pavel Tavares, Benjamín Garay

15.00 Multiplex Belgrano 3
PERSONAS Y PERSONAJES
Sapos / 86'
Baltazar Tokman

15.10 Multiplex Belgrano 1
VANGUARDIA Y GÉNERO
Apuntes para una película de atracos / 90'
León Siminiani

15.10 Multiplex Belgrano 4
TRAYECTORIAS
The Great Buster: A Celebration / 102'
Peter Bogdanovich

15.15 Multiplex Belgrano 5
TRAYECTORIAS
Aquarela / 90'
Victor Kossakovsky

15.40 Gaumont 1
TRAYECTORIAS
Répertoire des villes disparues / 97'
Denis Côté

15.55 Multiplex Belgrano 7
PELÍCULAS SOBRE PELÍCULAS
Zohar - The Return / 70'
Dani Rosenberg, Yaniv Segalovich

16.15 Alianza Francesa
PASIONES
Breaking News / 73'
Tomáš Bojar

17.00 Multiplex Belgrano 6
HISTORIAS BREVES
Historias breves / 96'
Varios directores
GRATIS

17.00 Sala Belín - Museo Histórico Sarmiento
ACTIVIDADES ESPECIALES
Cine XR. Una aproximación experimental a nuevos lenguajes audiovisuales
GRATIS

17.10 Lugones
PELÍCULAS SOBRE PELÍCULAS
Stan & Ollie / 98'
Jon S. Baird

17.15 Multiplex Belgrano 2
PELÍCULAS SOBRE PELÍCULAS
Cortázar & Antín: Cartas iluminadas / 66'
Cinthia Rajschmir

VIERNES 12

17.20 Multiplex Belgrano 1
TRAYECTORIAS
Nuestro tiempo / 177'
Carlos Reygadas

17.25 Multiplex Belgrano 5
DDHH
Espero tua (re)volta / 93'
Eliza Capai

17.30 Multiplex Belgrano 4
TRAYECTORIAS
Loro / 150'
Paolo Sorrentino

17.45 Multiplex Belgrano 7
CHRISTINA LINDBERG
Black Circle / 101'
Adrián García Bogliano

18.00 Gaumont 1
COMPETENCIA INTERNACIONAL
Los tiburones / 80'
Lucía Garibaldi

18.00 Gaumont 2
COMPETENCIA ARGENTINA
La visita / 71'
Jorge Leandro Colás

18.05 Multiplex Belgrano 3
CORTOMETRAJES INTERNACIONALES
Clapotis / 5'
Mor Israeli
Girl with a Fork in a World of Soup / 20'
Yotam Knispel
Just Passing with Dr. Zussman / 5'
Yannay Matarasso, Anat Efrati
Lunar-Orbit Rendezvous / 15'
Mélanie Charbonneau
Shabbos Kallah / 15'
Aleeza Chanowitz
The Love Letter / 20'
Atara Frish

18.10 Alianza Francesa
ARTISTAS EN ACCIÓN
Walking on Water / 100'
Andrey M. Paounov

19.30 Multiplex Belgrano 6
PERSONAS Y PERSONAJES
El navegante solitario / 108'
Rodolfo Petriz

19.40 Lugones
FRIEDL VOM GRÖLLER
Ulrich Gregor and Heidi Kim at the W Hong Kong Hotel / 3'
66, rue Stephenson / 3'
Herachian / 3'
Paris June 2009 / 3'
Untitled / 5'
My Precious Skin / 3'
Le Baromètre / 3'
Cherries / 3'
Eva / 3'
Laurent / 3'
Hen Night / 3'
Lisa / 3'
In Rome / 3'
Maschile – Roma / 3'
27.12.2013 St. Louis Senegal / 3'
Photo session / 3'
Passage Briare / 3'
Heidi Kim at W Hong Kong Hotel / 2'
Friedl Vom Gröller

19.40 Multiplex Belgrano 2
MUESTRA DE CORTOS ARGENTINOS
Hay gente que ni llega / 8'
Solange Pino
La compañía / 18'
Maximiliano Gallo
La Guardia Virtual / 15'
Daniela Ema Aguinsky
Lloren la locura perdida de estos campos / 18'
Alex Piperno
Mejor solo / 14'
Santiago Barzi
Nueva casa / 14'
Rocío Puente de Diego
Trompita y la migración de liebres / 6'
Florentina González

20.15 Multiplex Belgrano 8
CORTOMETRAJES INTERNACIONALES
Suc de sindria / 22'
Irene Moray
HACERSE GRANDE
Entrialgo / 65'
Diego Llorente

20.20 Gaumont 2
COMPETENCIA ARGENTINA
ITUZAINGO V3RIT4 / 93'
Raúl Perrone

20.20 Multiplex Belgrano 5
TRAYECTORIAS
The Mountain / 108'
Rick Alverson

20.25 Multiplex Belgrano 3
TRAYECTORIAS
Bruma / 10'
Paulo Pécora
Cairo Affaire / 25'
Mauro Andrizzi
Constanza / 25'
Melisa Liebenthal
Héroes / 3'
Juan Pablo Zaramella
Historia de una casa / 15'
Ignacio Masllorens
Lo imperdonable / 12'
Mariano Nante, Santiago Franco

20.30 Alianza Francesa
BRITANNIA LADO B - JULIEN TEMPLE
Dave Davies: Kinkdom Come / 75'
Julien Temple

20.35 Multiplex Belgrano 7
TRAYECTORIAS
Earth / 115'
Nikolaus Geyrhalter

20.40 Gaumont 1
COMPETENCIA INTERNACIONAL
Aniara / 100'
Pella Kågerman, Hugo Lilja

20.40 Multiplex Belgrano 4
MURIEL BOX
Lo que son las mujeres / 107'
Muriel Box

21.00 Multiplex Belgrano 1
HACERSE GRANDE
Eighth Grade / 94'
Bo Burnham

21.00 Semana del Arte
ARTISTAS EN ACCIÓN
La herida y el cuchillo (Notas para un film sobre Emilio García Wehbi) / 65'
Miguel Zeballos
GRATIS

22.00 Lugones
CORTOMETRAJES INTERNACIONALES
Cavalcade / 5'
Johann Lurf
MÚSICA
Fire Music / 70'
Tom Surgal

22.10 Multiplex Belgrano 2
TRAYECTORIAS
The House That Jack Built / 152'
Lars Von Trier

22.50 Gaumont 2
COMPETENCIA ARGENTINA
Fin de siglo / 84'
Lucio Castro

22.50 Multiplex Belgrano 5
COMEDIA
Siren's Call / 93'
Ramin Matin

22.55 Multiplex Belgrano 3
CORTOMETRAJES INTERNACIONALES
POPFOLK / 34'
Jivko Darakchiev, Perrine Gamot
MÚSICA
A Punk Daydream / 65'
Jimmy Hendrickx

23.00 Gaumont 1
CHRISTINA LINDBERG
Christina Lindberg: The Original Eyepatch Wearing Butt Kicking Movie Babe / 75'
Ika Johannesson, Jane Magnusson

23.00 Multiplex Belgrano 6
MUESTRA DE CORTOS ARGENTINOS
Estilo libre / 5'
Bruno Annuiti
La ciudad de Jobino / 7'
Santiago Charriere
La deriva / 14'
Iván Moscovich

Las alturas / 10'
Bruno Brichetti
Memoria del espacio / 10'
Rodrigo Noya
Mumblecore en el conurbano / 16'
Melania Stucchi, Mariana Levy
Nadie quiere ser ese último / 12'
Azul Selser
Quedarse en casa / 12'
Luisina Anderson

23.00 Multiplex Belgrano 8
COMEDIA
Una chica invisible / 80'
Francisco Bendomir

23.10 Multiplex Belgrano 4
TRAYECTORIAS
Alpha, the Right to Kill / 94'
Brillante Mendoza

23.10 Multiplex Belgrano 7
PELÍCULAS SOBRE PELÍCULAS
What She Said: The Art of Pauline Kael / 95'
Rob Garver

23.15 Multiplex Belgrano 1
ÓPERAS PRIMAS
Lost Holiday / 78'
Michael Matthews, Thomas Matthews

SÁBADO 13

11.15 Multiplex Belgrano 1
PELÍCULAS SOBRE PELÍCULAS
Freaks and Geeks: The Documentary / 71'
Brent Hodge

11.30 Multiplex Belgrano 3
CORTOMETRAJES INTERNACIONALES
Clapotis / 5'
Mor Israeli
Girl with a Fork in a World of Soup / 20'
Yotam Knispel
Just Passing with Dr. Zussman / 5'
Yannay Matarasso, Anat Efrati
Lunar-Orbit Rendezvous / 15'
Mélanie Charbonneau
Shabbos Kallah / 15'
Aleeza Chanowitz
The Love Letter / 20'
Atara Frish

11.40 Multiplex Belgrano 4
BRITANNIA LADO B - JULIEN TEMPLE
Absolute Beginners / 108'
Julien Temple

11.40 Multiplex Belgrano 6
EL CINE DE ACID
Kiss & Cry / 80'
Chloé Mahieu, Lila Pinell

12.00 Gaumont 2
COMPETENCIA ARGENTINA
Hombres de piel dura / 86'
José Celestino Campusano

12.20 Multiplex Belgrano 8
COMPETENCIA LATINOAMERICANA
La asfixia / 79'
Ana Isabel Bustamante

13.00 Gaumont 1
TRAYECTORIAS
Divino amor / 100'
Gabriel Mascaro

13.25 Multiplex Belgrano 1
ÓPERAS PRIMAS
Lost Holiday / 78'
Michael Matthews, Thomas Matthews

13.30 Multiplex Belgrano 2
TRAYECTORIAS
Siempre sí / 104'
Alberto Fuguet

13.30 Multiplex Belgrano 3
MURIEL BOX
La carta fatal / 87'
Muriel Box

13.40 Multiplex Belgrano 6
ARTISTAS EN ACCIÓN
El escultor de los kilómetros / 80'
Mauricio Sallesses

13.50 Multiplex Belgrano 5
TRAYECTORIAS
Shooting the Mafia / 97'
Kim Longinotto

14.00 Alianza Francesa
BAFICITO
Minuscule 2: Les Mandibules du bout du monde / 90'
Thomas Szabo, Hélène Giraud

14.00 Lugones
RUTH Y ROCHA
Se eu fosse ladrão, roubava / 87'
Paulo Rocha

14.00 Multiplex Belgrano 7
VANGUARDIA Y GÉNERO
Anteu / 30'
João Vladimiro
Danny / 51'
Lewis Bennett, Aaron Zeghers

14.10 Multiplex Belgrano 4
HACERSE GRANDE
Winter Flies / 85'
Olmo Omerzu

14.40 Gaumont 2
COMPETENCIA ARGENTINA
La creciente / 70'
Franco González, Demián Santander

15.00 Multiplex Belgrano 8
ACTIVIDADES ESPECIALES
Afiches de cine: La imagen fija de una obra en movimiento / 90'
GRATIS

15.25 Multiplex Belgrano 1
TRAYECTORIAS
Meeting Gorvachev / 91'
Werner Herzog, André Singer

15.35 Multiplex Belgrano 3
BAFICITO
Louis and Luca - Mission to the Moon / 80'
Rasmus A. Sivertsen

15.55 Multiplex Belgrano 2
MÚSICA
Peret, yo soy la rumba / 90'
Paloma Zapata

16.00 Alianza Francesa
DDHH
Hamada / 90'
Eloy Domínguez Serén

16.00 Gaumont 1
COMPETENCIA INTERNACIONAL
Ojos Negros / 65'
Marta Lallana, Ivet Castelo

16.00 Multiplex Belgrano 5
PASIONES
Fly Rocket Fly / 91'
Oliver Schwehm

16.15 Multiplex Belgrano 4
TRAYECTORIAS
Alpha, the Right to Kill / 94'
Brillante Mendoza

16.20 Multiplex Belgrano 6
MUESTRA DE CORTOS ARGENTINOS
Afuera / 16'
Martín Folco
El sonido de la campana / 15'
Augusto Sinay
La calma del agua / 17'
Manuel Ferrari
La tormenta / 14'
Agustín Adba, Luciano Benjamín Cieza
Las partículas / 14'
Malena Vain
Resonancias / 15'
Lucila Mariani

16.20 Multiplex Belgrano 7
DDHH
1999 / 90'
Samara Chadwick

16.30 Lugones
VANGUARDIA Y GÉNERO
Ceniza verde / 10'
Pablo Mazzolo
Black Bus Stop / 10'
Kevin Jerome Everson, Claudrena N. Harold
Where Do We Go / 4'
Siegfried A. Fruhauf
Fordlandia Malaise / 40'
Susana de Sousa Dias

SÁBADO 13

17.00 Gaumont 2
BAFICITO
Captain Morten and the Spider Queen /80'
Kaspar Jancis

17.00 Multiplex Belgrano 8
ACTIVIDADES ESPECIALES
Superficies reflejantes y máquinas obscenas: Cine, feminismo y teoría queer /120'
GRATIS

17.30 Multiplex Belgrano 1
BAFICITO
Dilili à Paris /94'
Michel Ocelot

17.35 Multiplex Belgrano 3
TRAYECTORIAS
So Long, My Son /180'
Wang Xiaoshuai

18.05 Multiplex Belgrano 2
TRAYECTORIAS
They Shall Not Grow Old /99'
Peter Jackson

18.10 Alianza Francesa
DDHH
Selfie /78'
Agostino Ferrente

18.10 Multiplex Belgrano 5
NOCTURNA
Seder-Masochism /78'
Nina Paley

18.30 Gaumont 1
COMPETENCIA INTERNACIONAL
L'Homme fidèle /75'
Louis Garrel

18.30 Multiplex Belgrano 4
BAFICITO
Astérix: Le Secret de la potion magique /85'
Alexandre Astier, Louis Clichy

18.35 Multiplex Belgrano 7
TRAYECTORIAS
I diari di Angela - Noi due cineasti /120'
Yervant Gianikian

18.40 Lugones
DDHH
Il dono /89'
Giuliano Fratini

18.50 Multiplex Belgrano 6
HISTORIAS BREVES
Historias breves /96'
Varios directores
GRATIS

19.00 Gaumont 2
BAFICITO
Okko's Inn /92'
Kitaro Kosaka

19.40 Multiplex Belgrano 8
COMPETENCIA LATINOAMERICANA
Los días de la ballena /80'
Catalina Arroyave Restrepo

19.45 Multiplex Belgrano 1
NOCTURNA
Swing Kids /133'
Kang Hyoung-chul

20.10 Alianza Francesa
BRITANNIA LADO B - JULIEN TEMPLE
Requiem for Detroit? /74'
Julien Temple

20.10 Multiplex Belgrano 5
MÚSICA
Dennis and Lois /85'
Chris Cassidy

20.25 Multiplex Belgrano 2
TRAYECTORIAS
The House That Jack Built /152'
Lars Von Trier

20.35 Multiplex Belgrano 4
MÚSICA
Mr. Jimmy /113'
Peter Michael Dowd

20.40 Gaumont 1
NOCTURNA
His Master's Voice /108'
György Pálfi

21.00 Semana del Arte
ARTISTAS EN ACCIÓN
Walking on Water /100'
Andrey M. Paounov
GRATIS

21.05 Multiplex Belgrano 7
PASIONES
Screwball /106'
Billy Corben

21.15 Gaumont 2
VANGUARDIA Y GÉNERO
Mens /97'
Isabelle Prim

21.15 Multiplex Belgrano 3
ÓPERAS PRIMAS
Ruben Brandt, Collector /94'
Milorad Krstic

21.15 Multiplex Belgrano 6
PASIONES
Carmen y Lola /105'
Arantxa Echevarría

21.30 Lugones
PELÍCULAS SOBRE PELÍCULAS
Deux, trois fois Branco, un producteur de légendes /110'
Boris Nicot

22.10 Alianza Francesa
BRITANNIA LADO B - JULIEN TEMPLE
Rio 50 Degrees: Carry on CaRIOca! /93'
Julien Temple

22.15 Multiplex Belgrano 5
MÚSICA
Boom! A Film about The Sonics /85'
Jordan Albertsen

22.30 Multiplex Belgrano 8
DDHH
Espero tua (re)volta /93'
Eliza Capai

22.40 Multiplex Belgrano 1
TRAYECTORIAS
Mektoub, My Love: Canto uno /181'
Abdellatif Kechiche

23.10 Gaumont 1
RESCATES
Duro de matar /132'
John McTiernan

23.10 Multiplex Belgrano 4
TRAYECTORIAS
Loro /150'
Paolo Sorrentino

23.25 Multiplex Belgrano 3
TRAYECTORIAS
Her Smell /135'
Alex Ross Perry

23.30 Multiplex Belgrano 7
COMEDIA
Bêtes blondes /101'
Alexia Walther, Maxime Matray

23.40 Multiplex Belgrano 6
TRAYECTORIAS
Summer /126'
Kirill Serebrennikov

23.45 Gaumont 2
VANGUARDIA Y GÉNERO
Mangoshake /105'
Terry Chiu

23.45 Multiplex Belgrano 2
COMPETENCIA INTERNACIONAL - SOFC
Vox Lux /114'
Brady Corbet

00.20 Multiplex Belgrano 5
NOCTURNA
Bamboo Dogs /81'
Khavn De la Cruz

DOMINGO 14

11.00 Multiplex Belgrano 4
TRAYECTORIAS
All Is True /101'
Kenneth Branagh

11.15 Multiplex Belgrano 6
DDHH
Soleils noirs /154'
Julien Elie

11.45 Multiplex Belgrano 3
BRITANNIA LADO B - JULIEN TEMPLE
Habaneros /150'
Julien Temple

11.50 Multiplex Belgrano 5
TRAYECTORIAS
Shooting the Mafia / 97'
Kim Longinotto

12.15 Gaumont 1
TRAYECTORIAS
Nuestro tiempo / 177'
Carlos Reygadas

12.30 Multiplex Belgrano 2
PERSONAS Y PERSONAJES
Raúl (La democracia desde adentro) / 216'
Juan Baldana

13.00 Multiplex Belgrano 8
VANGUARDIA Y GÉNERO
Lands of the Sea / 6'
Azucena Losana
Cantares de una revolución / 80'
Ramón Lluís Bande

13.10 Gaumont 2
BAFICITO
Hoffmaniada / 72'
Stanislav Sokolov

13.15 Multiplex Belgrano 1
NOCTURNA
Demons / 83'
Daniel Hui

13.20 Multiplex Belgrano 4
BAFICITO
Mirai / 98'
Mamoru Hosoda

14.00 Alianza Francesa
ÓPERAS PRIMAS
Breeze / 83'
Kun Yang

14.10 Multiplex Belgrano 5
RUTH Y ROCHA
A ilha de Moraes / 91'
Paulo Rocha

14.50 Multiplex Belgrano 7
TRAYECTORIAS
I diari di Angela - Noi due cineasti / 120'
Yervant Gianikian

15.00 Multiplex Belgrano 6
COMPETENCIA LATINOAMERICANA
Antes que llegue el ferry / 84'
Juan Caunedo, Vladimir García, Raúl Escobar

15.05 Gaumont 2
COMPETENCIA ARGENTINA
Ínsula / 85'
María Onis

15.10 Multiplex Belgrano 8
DDHH
¿Quién mató a mi hermano? / 88'
Ana Fraile, Lucas Scavino

15.20 Multiplex Belgrano 1
TRAYECTORIAS
So Long, My Son / 180'
Wang Xiao-shuai

15.35 Multiplex Belgrano 3
BAFICITO
Louis and Luca - Mission to the Moon / 80'
Rasmus A. Sivertsen

15.40 Multiplex Belgrano 4
LUGARES
L'Île au trésor / 97'
Guillaume Brac

15.45 Gaumont 1
RESCATES
Cuando Harry conoció a Sally / 95'
Rob Reiner

16.00 Alianza Francesa
ÓPERAS PRIMAS
Les Perseides / 70'
Alberto Dexeus, Ànnia Gabarró

14.00 Lugones
RUTH Y ROCHA
Pousada das chagas / 18'
Vanitas / 100'
Paulo Rocha

16.20 Multiplex Belgrano 5
NOCTURNA
Seder-Masochism / 78'
Nina Paley

17.00 Lugones
CORTOMETRAJES INTERNACIONALES
Suc de sindria / 22'
Irene Moray
HACERSE GRANDE
Entrialgo / 65'
Diego Llorente

17.30 Multiplex Belgrano 6
LUGARES
La experiencia judía, de Basavilbaso a Nueva Ámsterdam / 84'
Miguel Kohan

17.30 Multiplex Belgrano 7
DDHH
Kabul, City in the Wind / 88'
Aboozar Amini

17.40 Multiplex Belgrano 8
COMPETENCIA LATINOAMERICANA
La fundición del tiempo / 98'
Juan Álvarez Neme

17.50 Alianza Francesa
NOCTURNA
A sombra do pai / 90'
Gabriela Amaral Almeida

17.55 Multiplex Belgrano 2
Película sorpresa

18.00 Gaumont 1
COMPETENCIA INTERNACIONAL
We Are Little Zombies / 120'
Makoto Nagahisa

18.00 Gaumont 2
COMPETENCIA DE CORTOS ARGENTINOS
Ensayo para salir / 13'
Paula Grinszpan, Lucía Maciel
Los rugidos que alejan la tormenta / 15'
Santiago Reale
Shendy Wu: un diario / 16'
Ingrid Pokropek
Tres atados / 21'
Kevin Zayat
Un deseo / 18'
Agustina Claramonte

18.00 Multiplex Belgrano 4
Película sorpresa

18.20 Multiplex Belgrano 5
PASIONES
Fly Rocket Fly / 91'
Oliver Schwehm

19.00 Multiplex Belgrano 1
CORTOMETRAJES INTERNACIONALES
Cavalcade / 5'
Johann Lurf
MÚSICA
Fire Music / 70'
Tom Surgal

19.30 Lugones
TRAYECTORIAS
Aquarela / 90'
Victor Kossakovsky

19.45 Multiplex Belgrano 7
DDHH
Vigilia en agosto / 76'
Luis María Mercado

19.55 Alianza Francesa
DDHH
Putin's Witnesses / 107'
Vitaly Mansky

20.00 Multiplex Belgrano 6
CORTOMETRAJES INTERNACIONALES
Manual para una correspondencia desprolija / 21'
Diego Cendra Woodman
ÓPERAS PRIMAS
La distancia / 70'
Franco Palazzo

20.00 Multiplex Belgrano 8
PERSONAS Y PERSONAJES
El navegante solitario / 108'
Rodolfo Petriz

DOMINGO 14

20.15 Multiplex Belgrano 3
TRAYECTORIAS
Her Smell / 135'
Alex Ross Perry

20.20 Gaumont 2
COMPETENCIA DE CORTOS ARGENTINOS
El récord / 19'
Daniel Elías
En la plaza oscura / 13'
Nicolás Schujman
Grandes son los desiertos / 15'
Sacha Amaral
La siesta / 15'
Federico Luis Tachella
Schwaneck / 18'
Julieta Giménez Zapiola
Todo lo cercano se aleja / 13'
Francisco Bouzas

20.30 Multiplex Belgrano 5
NOCTURNA
Bamboo Dogs / 81'
Khavn De la Cruz

20.35 Multiplex Belgrano 2
TRAYECTORIAS
Maya / 105'
Mia Hansen-Løve

20.40 Gaumont 1
CLAUSURA
Santiago, Italia / 80'
Nanni Moretti

20.45 Multiplex Belgrano 4
COMEDIA
Smuggling Hendrix / 93'
Marios Piperide

20.50 Multiplex Belgrano 1
PELÍCULAS SOBRE PELÍCULAS
Memory - The Origins of Alien / 93'
Alexandre O. Philippe

21.00 Semana del Arte
ARTISTAS EN ACCIÓN
Zurita, verás no ver / 75'
Alejandra Carmona Cannobbio

21.40 Lugones
TRAYECTORIAS
The Great Buster: A Celebration / 102'
Peter Bogdanovich

22.00 Multiplex Belgrano 7
COMPETENCIA LATINOAMERICANA
Cartero / 80'
Emiliano Serra

22.15 Alianza Francesa
VANGUARDIA Y GÉNERO
Apuntes para una película de atracos / 90'
León Siminiani

22.30 Multiplex Belgrano 5
TRAYECTORIAS
Genèse / 130'
Philippe Lesage

22.35 Multiplex Belgrano 6
TRAYECTORIAS
Summer / 126'
Kirill Serebrennikov

22.55 Gaumont 2
COMPETENCIA DE CORTOS ARGENTINOS
Blue Boy / 19'
Manuel Abramovich
El brazo del Whatsapp / 10'
Martín Farina
Guiso de Saturno / 14'
Juan Linch
Lo que perdí en el fuego / 11'
Sofía Ferraro
Mis noches con Julia / 12'
Rodrigo Alonso Kahlo
Romance de la ternura tardía / 19'
Ana Bugni
Yo maté a Antoine Doinel / 9'
Nicolás Prividera

23.00 Gaumont 1
CLAUSURA
Santiago, Italia / 80'
Nanni Moretti

23.00 Multiplex Belgrano 1
HACERSE GRANDE
Eighth Grade / 94'
Bo Burnham

23.00 Multiplex Belgrano 2
Película sorpresa

23.00 Multiplex Belgrano 4
PELÍCULAS SOBRE PELÍCULAS
Stan & Ollie / 98'
Jon S. Baird

23.00 Multiplex Belgrano 8
COMPETENCIA LATINOAMERICANA
Gran Orquesta / 70'
Peri Azar

23.10 Multiplex Belgrano 3
PELÍCULAS SOBRE PELÍCULAS
Keep Singing: A Tribute to Jonas Mekas / 6'
Barbara Rubin & the Exploding NY Underground / 78'
Chuck Smith

Gobierno de la Ciudad Autónoma de Buenos Aires

Jefe de Gobierno
Horacio Rodríguez Larreta

Vicejefe de Gobierno
Diego Santilli

Ministro de Cultura
Enrique Avogadro

Subsecretaria de Gestión Cultural
Vivi Cantoni

DIRECCIÓN FESTIVALES DE BUENOS AIRES
Silvia Tissembaum

DIRECCIÓN ARTÍSTICA
Javier Porta Fouz

GERENCIA OPERATIVA DE PRODUCCIÓN FESTIVALES DE BUENOS AIRES
Paula Niklison

PRODUCCIÓN GENERAL
Julia Marcovich
Rogelio Navarro
Asesoría
Luciana Saffores

PRODUCCIÓN EJECUTIVA
Jeca Romo Allende

PROGRAMACIÓN
Magdalena Arau
Álvaro Arroba
Juan Manuel Domínguez
Agustín Masaedo
David Obarrio

PRODUCCIÓN ARTÍSTICA
Paloma Dema
Equipo
María Eugenia Tramezzani
Ariana Bouzón

CINE ARGENTINO
Nicolás Carnavale
Carolina Tévez
Asistencia
Marina Cerruti
Equipo
Isabella Medina Gieco

GERENCIA OPERATIVA DE LOGÍSTICA
Romina Marson

PROGRAMACIÓN EN SALAS
Javier Porta Fouz
Asistente
Agostina Fontanille

ACTIVIDADES ESPECIALES
Coordinación
Gonzalo Bao

GUÍA DE PROGRAMACIÓN
Edición
Micaela Berguer
Redacción
Griselda Soriano
Traducción
Cecilia Zabaleta

DISEÑO EDITORIAL
Verónica Roca
Equipo
Gastón Olmos
Kevin Lakner

Sala Comfortplus
Multiplex Belgrano

CINES multiplex
LA CADENA ARGENTINA DE CINES

ENCONTRÁ LAS
MEJORES PELÍCULAS DE CINE DE AUTOR
EN ARTE MULTIPLEX.

UN FESTIVAL DE CINE LOS 365 DÍAS DEL AÑO.

artemultiplex
DESCUBRÍ TU LUGAR

AV. CABILDO 2829 , CABA. • www.cinesmultiplex.com.ar

DEL 3 AL 14 DE ABRIL | 2019

BAFICI

[21] BUENOS AIRES FESTIVAL INTERNACIONAL DE CINE INDEPENDIENTE

buenosaires.gob.ar/festivales

/festivalesGCBA

Buenos Aires Ciudad

Vamos Buenos Aires