PetroApp®

إجراءات التشغيل القياسية للمبيعات ـ المملكة العربية السعودية

Document Name:	Sales Manual Process – KSA
Process Owner:	Mohamed Helal
Date:	13/10/2025
Document Code	SA_SL_PR_AR_0.1
Revision:	0.1

	Name	Title	Signature
Prepared by	Mohamed Yassin	Group QA & Business Process Sr. Specialist	
Reviewed By	Osama Adel	Group QA & Governance Manager	
	Mohamed Helal	Head of Sales - KSA	
	Boubaker Rahimi	COO	
Approved by	Ahmed Hassan	CSO	

PetroApp®

1. الغرض

إجراءات التشغيل القياسية هذه (SOP) الخطوات اللازمة لإدارة أنشطة المبيعات داخل المملكة العربية السعودية، بدءًا من استقطاب العملاء المحتملين وحتى تسجيل حساب العميل. تم تصميم هذا الدليل لضمان عملية مبيعات متسقة وفعالة باستخدام البريد الإلكتروني كأداة اتصال أساسية لخطوات العملية.

2. النطاق

تنطبق إجراءات التشغيل القياسية هذه على جميع الموظفين المشاركين في عملية المبيعات، بما في ذلك أقسام التسويق، والمبيعات (مديرو الحسابات الرئيسيون/الأقدم، رئيس المبيعات، مدير المبيعات)، والرئيس التنفيذي للعمليات، والمالية (المدير المالي، المحاسب المالي)، ومسؤول العقود، والرئيس التنفيذي، وفريق التفعيل والتركيب

3. العمليات الفرعية المستهدفة + الأهداف:

- **التعامل مع العملاء المحتملين الجدد**: لمعالجة وإدارة عملاء المبيعات المحتملين الجدد بكفاءة.
- **إصدار عروض الأسعار**: لإعداد واعتماد عروض الأسعار لطلبات الوقود، أو الديزل، أو الزيت، أو الغسيل، أو الخدمات.
- **التعاقد مع العميل**: لإضفاء الطابع الرسمي على الاتفاقية مع العميل من خلال عقد موقّع.
- **تسجيل حساب العميل**: لإنشاء وتفعيل حساب العميل على نظام PetroApp.

4. الإجراءات

4.1 معالجة العملاء المحتملين الجدد

4.1.1 يقوم رئيس قسم التسويق بإعداد تقرير العملاء المحتملين الجدد.
4.1.2 يضيف رئيس قسم التسويق العملاء المحتملين المستلمين من فريق نجاح العملاء إلى تقرير العملاء المحتملين.
4.1.3 يقوم رئيس قسم التسويق برفع تقرير العملاء المحتملين على نظام Zoho يوميًا باستخدام علامة التبويب "إحالة من المسؤول" (refer by admin).
4.1.4 يقوم مندوب المبيعات بتسجيل عملاء المبيعات المحتملين الجدد الذين تم استقطابهم ذاتيًا على نظام Zoho.
4.1.5 يرسل رئيس قسم التسويق بريدًا إلكترونيًا إلى مدير المبيعات بالعملاء المحتملين الجدد.
4.1.6 يستعرض مندوب المبيعات قائمة العملاء عبر نظام Zoho.
4.1.7 للمبيعات الداخلية: يقوم مندوب المبيعات الداخلي بإجراء مكالمات مع العملاء لتقديم خدمات PetroApp واستقبال مكالمات العملاء عبر الرقم الموحد.
4.1.8 للمبيعات الخارجية: يقوم مندوب المبيعات الخارجي بزيارة العملاء لتقديم خدمات PetroApp (يستغرق هذا يوم عمل واحد).
4.1.9 يقوم مندوب المبيعات بتحديث تفاصيل العملاء ومتابعة تقدم مراحل العملاء المحتملين على نظام Zoho.

4.2 إصدار عروض الأسعار (وقود/غسيل/خدمات)

4.2.1 للعميل المحتمل المؤهل، يقوم مندوب المبيعات بإعداد عرض سعر باستخدام النموذج القياسي غير المتصل بالإنترنت.
4.2.2 يتم التحقق مما إذا كانت هناك حاجة للموافقة وفقًا لـ "مصفوفة الخصومات".
4.2.3 إذا لم تكن هناك حاجة للموافقة، انتقل إلى الخطوة 4.2.8.
4.2.4 إذا كانت الموافقة مطلوبة، يرسل مندوب المبيعات عرض السعر عبر البريد الإلكتروني إلى صاحب الصلاحية للموافقة (رئيس المبيعات، أو الرئيس التنفيذي للعمليات، أو المدير المالي) وفقًا لمصفوفة الخصومات.
4.2.5 يقوم رئيس المبيعات بمراجعة العرض واتخاذ قرار (موافقة/إعادة/رفض) في غضون 2-3 ساعات.
4.2.6 يقوم الرئيس التنفيذي للعمليات بمراجعة العرض واتخاذ قرار في غضون 2-3 ساعات.
4.2.7 يقوم المدير المالي بالمراجعة والتنسيق مع الرئيس التنفيذي والمدير المالي التنفيذي واتخاذ القرار.
4.2.8 بمجرد الموافقة (أو إذا لم تكن هناك حاجة للموافقة)، يقوم مندوب المبيعات بإصدار عرض السعر النهائي باستخدام النموذج غير المتصل بالإنترنت. يستغرق هذا يوم عمل واحد إذا لم تكن هناك حاجة لموافقة مسبقة.
4.2.9 يرسل مندوب المبيعات عرض السعر النهائي إلى العميل عبر البريد الإلكتروني ويتابعه حتى الحصول على الموافقة.

4.3 إصدار عروض الأسعار (توريد الديزل والزيت)

4.3.1 للعميل المحتمل المؤهل، يطلب مندوب المبيعات أسعار توريد الديزل/الزيت من رئيس العمليات عبر البريد الإلكتروني.
4.3.2 يراجع رئيس العمليات الطلب ويرسل الأسعار عبر البريد الإلكتروني في غضون يوم عمل واحد.
4.3.3 في نفس اليوم، يقوم مندوب المبيعات بإعداد بيان تكلفة يوضح هامش ربح التوريد.
4.3.4 يقوم مندوب المبيعات بإعداد عرض السعر باستخدام نموذج غير متصل بالإنترنت ويجهز بريدًا إلكترونيًا لطلب الموافقة مرفقًا به رد رئيس العمليات بخصوص الأسعار وبيان التكلفة.
4.3.5 في نفس اليوم، يرسل مندوب المبيعات البريد الإلكتروني إلى رئيس المبيعات للمراجعة والموافقة.
4.3.6 إذا وافق رئيس المبيعات، فإنه يعيد توجيه الموافقة إلى المدير المالي عبر البريد الإلكتروني لمراجعته.
4.3.7 يراجع المدير المالي ربحية التوريد ويتحقق منها. في حالة الموافقة، يخطر مندوب المبيعات عبر البريد الإلكتروني.
4.3.8 عند استلام الموافقة النهائية، يقوم مدير الحسابات الرئيسي/الأقدم بإصدار عرض السعر النهائي من النموذج غير المتصل بالإنترنت في نفس اليوم.
4.3.9 يرسل مندوب المبيعات عرض السعر إلى العميل عبر البريد الإلكتروني ويتابعه للحصول على الموافقة.

4.4 التعاقد مع العميل

4.4.1 بناءً على عرض السعر المعتمد، يقوم مندوب المبيعات بملء نموذج عقد العميل القياسي غير المتصل بالإنترنت.
4.4.2 يقوم مندوب المبيعات بإعداد العقد القياسي باستخدام النموذج غير المتصل بالإنترنت.
4.4.3 يحصل مندوب المبيعات على توقيع العميل على العقد عبر البريد الإلكتروني.
4.4.4 يحصل مندوب المبيعات على توقيع الرئيس التنفيذي للعمليات على العقد عبر البريد الإلكتروني (يستغرق هذا يوم عمل واحد).
4.4.5 يرسل مندوب المبيعات العقد الموقّع بالكامل إلى مسؤول الأرشيف لحفظه.

- **إجراءات العقود القياسية:**
  - يقوم مندوب المبيعات بإجراء التغييرات اللازمة في نموذج العقد غير المتصل بالإنترنت.
  - يقوم مندوب المبيعات بإعداد العقد القياسي باستخدام النموذج غير المتصل بالإنترنت.
  - يحصل مندوب المبيعات على توقيع العميل على العقد عبر البريد الإلكتروني.
  - يحصل مندوب المبيعات على توقيع الرئيس التنفيذي للعمليات على العقد عبر البريد الإلكتروني (يستغرق هذا يوم عمل واحد).
  - يرسل مندوب المبيعات العقد الموقّع بالكامل إلى مسؤول الأرشيف لحفظه.
- **إجراءات العقود غير القياسية (مع تغييرات):**
  - يقوم مندوب المبيعات بتعديل التغييرات اللازمة في نموذج العقد غير المتصل بالإنترنت.
  - يرسل مندوب المبيعات بريدًا إلكترونيًا بطلب التغيير إلى مسؤول العقود، مع نسخة إلى رئيس المبيعات والرئيس التنفيذي للعمليات.
  - يرسل مسؤول العقود التغييرات إلى الرئيس التنفيذي للمراجعة والموافقة.
  - يراجع الرئيس التنفيذي التغييرات، ويتشاور مع المستشار القانوني، ويرسل موافقته أو رفضه عبر البريد الإلكتروني إلى رئيس المبيعات، ومسؤول العقود، والرئيس التنفيذي للعمليات.
  - في حالة الموافقة، يقوم رئيس المبيعات بأرشفة البريد الإلكتروني لموافقة الرئيس التنفيذي ويرسل إشعارًا بالموافقة إلى مندوب المبيعات.
  - يقوم مدير حسابات المبيعات بإعداد نسخة محدثة من عقد العميل باستخدام النموذج المعتمد.
  - يحصل مندوب المبيعات على توقيع الرئيس التنفيذي على العقد عبر البريد الإلكتروني (يستغرق هذا يوم عمل واحد).
  - يحصل مندوب المبيعات على توقيع العميل على العقد عبر البريد الإلكتروني (يستغرق هذا يوم عمل واحد).
  - يرسل مندوب المبيعات العقد الموقّع بالكامل إلى مسؤول الأرشيف لحفظه.

4.5 تسجيل حساب العميل

4.5.1 بعد توقيع العقد، يقوم مندوب المبيعات بإنشاء حساب العميل على نظام PetroApp.

4.5.2 لخدمة الوقود: يختار مدير الحسابات باقة العميل، ويرفع كشف المركبات والمستندات (يوم عمل واحد)، ويرسل اسم المستخدم/كلمة المرور/رقم الحساب المصرفي الدولي (IBAN) إلى العميل، ويخصم قيمة الاشتراك من المحفظة.

4.5.3 لخدمة الغسيل/الخدمات لعميل حالي: يضيف مدير الحسابات مجموعة لهذه الخدمات إلى حساب PetroApp الحالي (يوم عمل واحد).

4.5.4 بعد إعداد/تحديث الحساب، يرسل مندوب المبيعات بريدًا إلكترونيًا بتفاصيل العميل الجديد وكشف المركبات إلى فريق التفعيل والتركيب.

4.5.5 يرسل مندوب المبيعات أيضًا إشعارًا عبر البريد الإلكتروني إلى المحاسب المالي المعني.

4.5.6 يقوم المحاسب المالي بتعديل أسعار الباقات إذا لزم الأمر.

4.5.7 لخصومات الغسيل/الخدمات، سيتلقى المحاسب المالي التفاصيل من فريق العمليات ويغير الأسعار على نظام PetroApp في غضون يوم عمل واحد.

5. اتفاقيات مستوى الخدمة (SLAs) للعملية

مجال الإجراء	المهمة (وصف موجز)	الموظف المسؤول	اتفاقية مستوى الخدمة (SLA)
معالجة العملاء المحتملين الجدد	رفع تقرير العملاء المحتملين بشكل دوري.	رئيس قسم التسويق	يوميًا
	القيام بزيارات ميدانية للعملاء لتقديم الخدمات.	مندوب المبيعات	يوم عمل واحد
إصدار عروض الأسعار (وقود/غسيل/خدمات)	مراجعة عرض السعر واتخاذ قرار الموافقة.	رئيس المبيعات	2-3ساعات
	مراجعة عرض السعر واتخاذ قرار الموافقة.	الرئيس التنفيذي للعمليات	2-3ساعات
	إصدار عرض السعر عند عدم الحاجة لموافقة مسبقة.	مندوب المبيعات	يوم عمل واحد
إصدار عروض الأسعار (ديزل وزيت)	مراجعة طلبات الأسعار وإرسال الرد بالأسعار.	رئيس العمليات	يوم عمل واحد
	إعداد عرض السعر، الحصول على الموافقات، وإصدار العرض.	مندوب المبيعات، رئيس المبيعات، المدير المالي	في نفس اليوم
التعاقد مع العميل	الحصول على توقيع الرئيس التنفيذي للعمليات على العقد القياسي.	مندوب المبيعات	يوم عمل واحد
	الحصول على توقيع الرئيس التنفيذي على العقد المعدل.	مندوب المبيعات	يوم عمل واحد
	الحصول على توقيع العميل على العقد المعدل.	مندوب المبيعات	يوم عمل واحد
تسجيل حساب العميل	رفع كشوف المركبات ومستندات العميل لحسابات الوقود.	مندوب المبيعات	يوم عمل واحد
	إضافة مجموعة خدمات لعميل حالي لخدمات الغسيل/الخدمات.	مندوب المبيعات	يوم عمل واحد
	تغيير أسعار خصومات الغسيل/الخدمات على النظام.	المحاسب المالي	يوم عمل واحد

6. خرائط التدفق

6.1 التعامل مع العملاء المحتملين الجدد

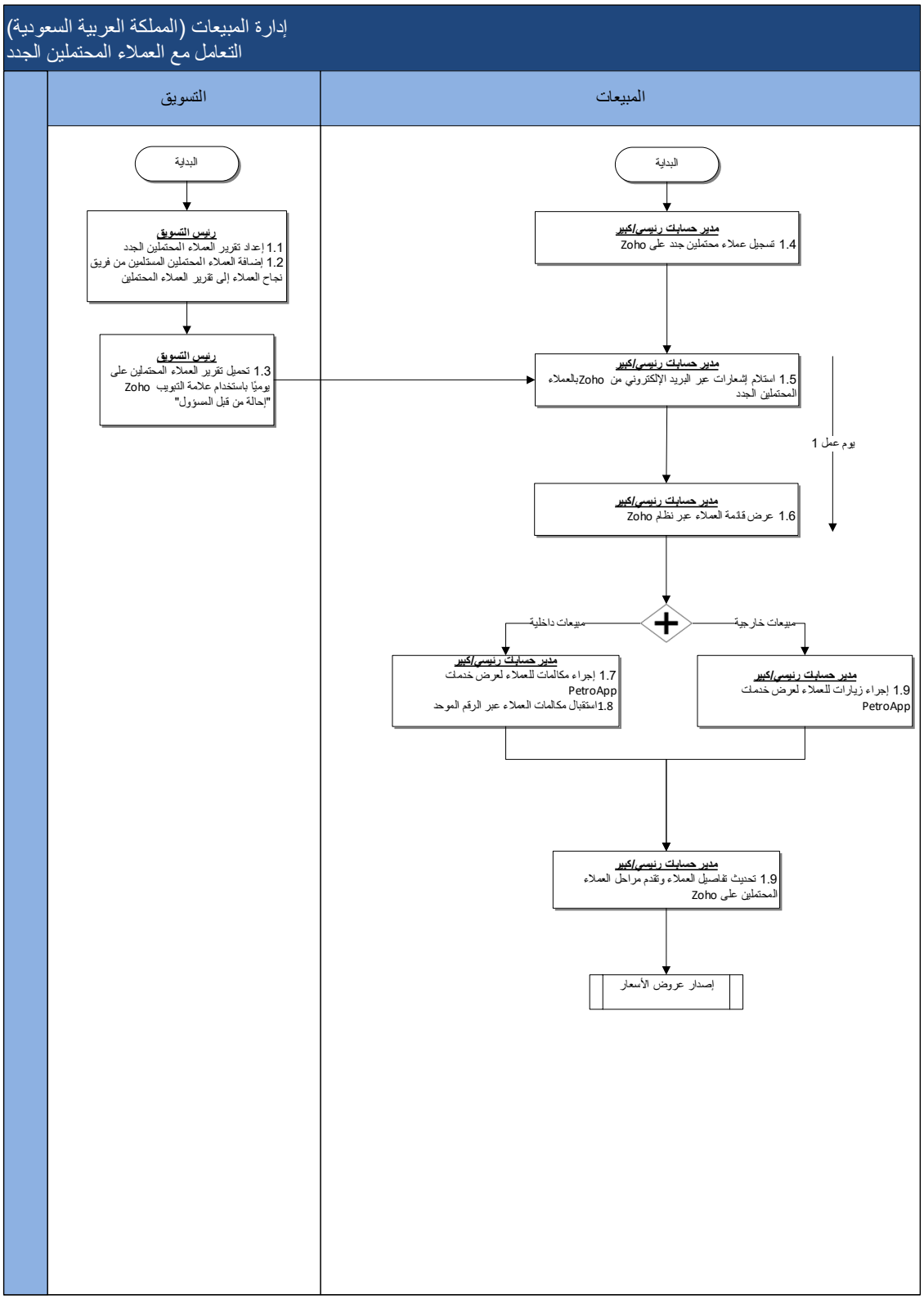

6.2 إصدار عروض الأسعار (الوقود/الخدمة)

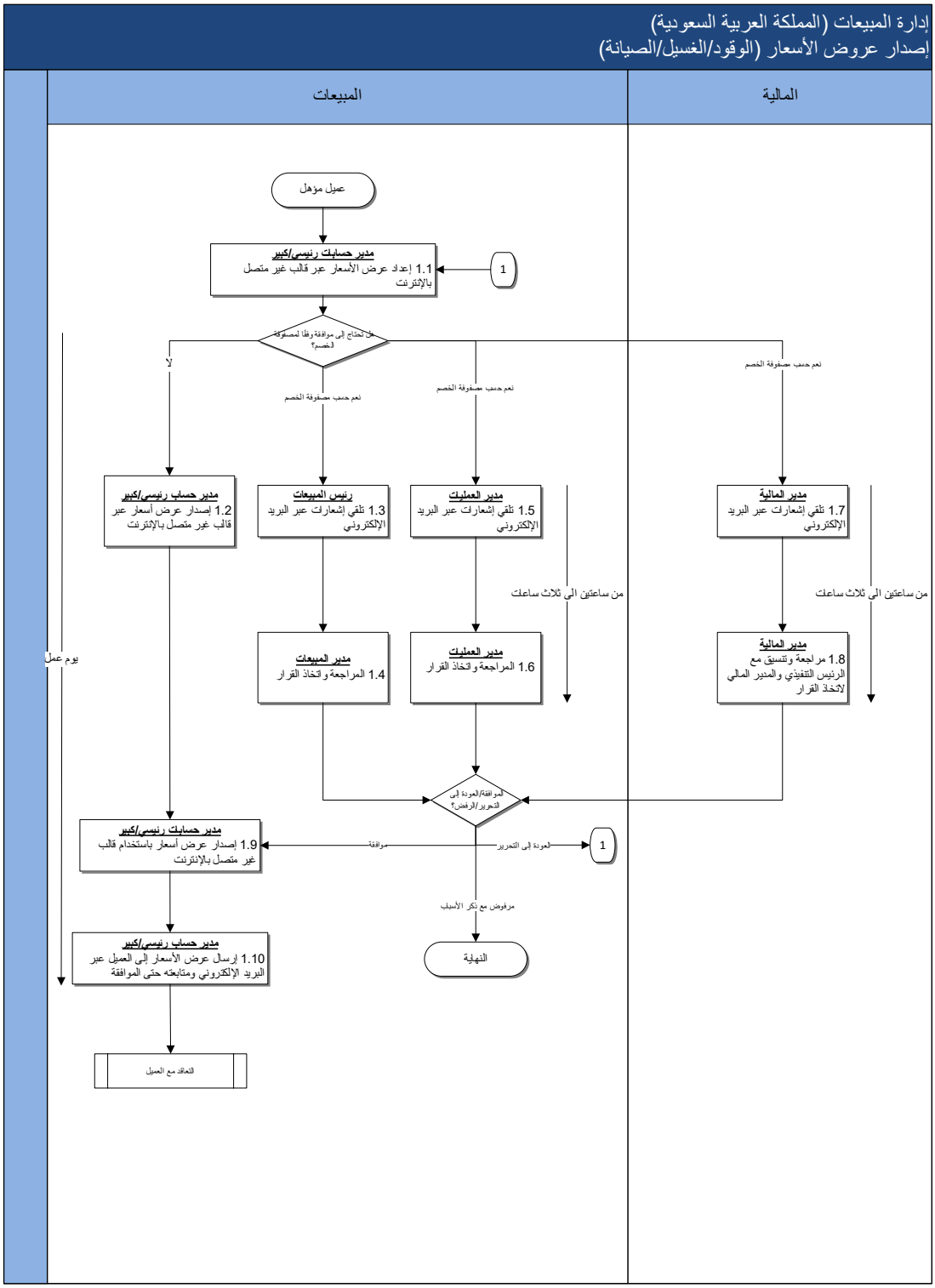

6.3 إصدار عروض الأسعار (توريد الديزل والنفط)

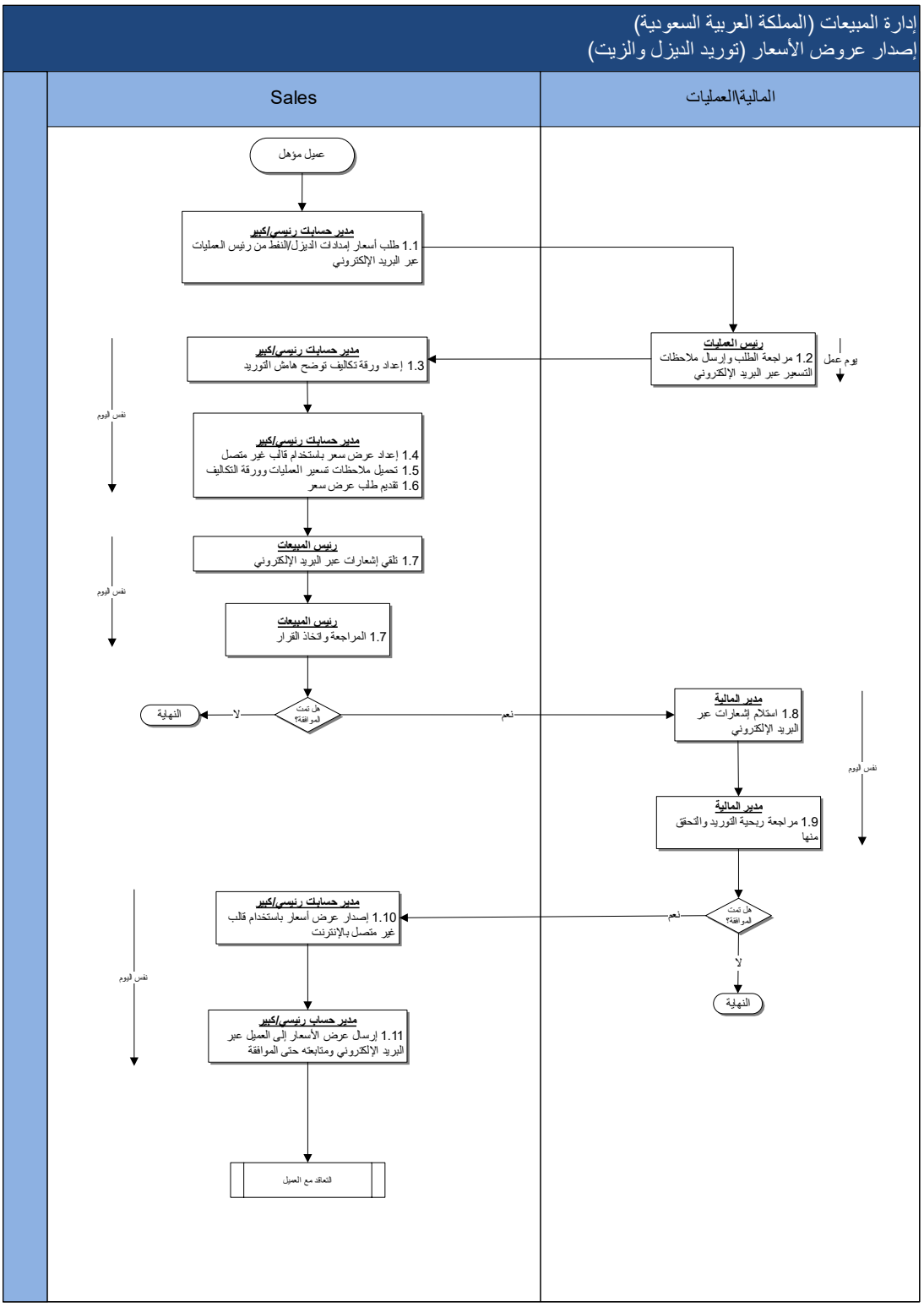

6.4 التعاقد مع العميل

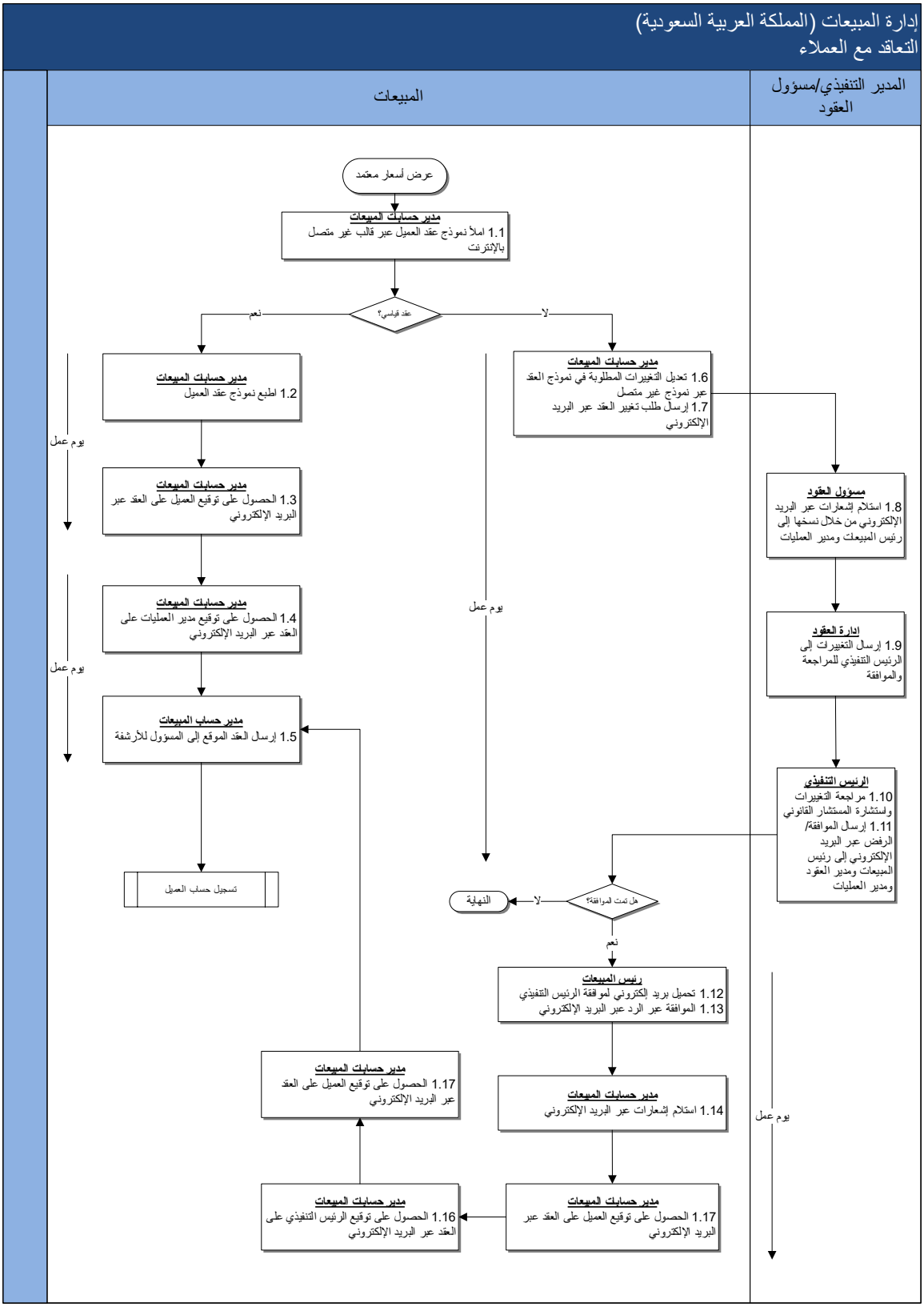
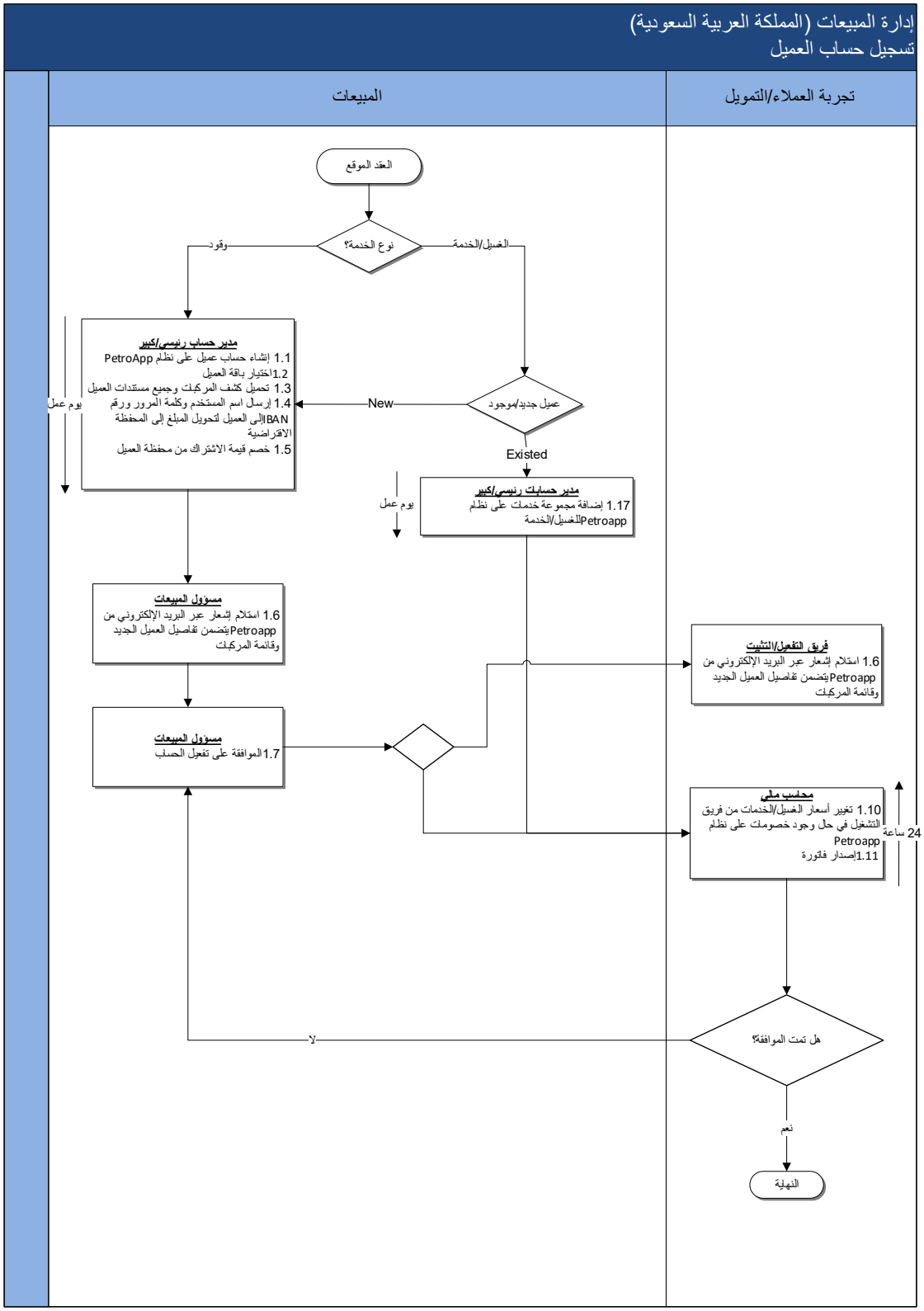
6.5 تسجيل حساب العميل