أنماط المعمار للمقاولات
واعمال الكهروميكانيك

أنماط المعمار للمقاولات وأعمال الكهروميكانيك

المملكة العربية السعودية - حائل - الشارع العام

مدير المشاريع المهندس: احمد المنسى

جوال: 0558727010

Email: anmatalmemar.est.contracting@gmail.com

شركة أنماط المعمار

للمقاولات والديكور والتكييف المركزى

متخصصون فى تنفيذ جميع أعمال التشطيبات والمقاولات وأعمال التكييف المركزى بجميع انواعه حيث نقوم بتول كافة المشاريع الحكومية والتجارية والسكنية من دراسة وتصميم وتوريد وتنفيذ وصيانة فى مجال التكييف والتبريد وموزعين معتمدين لدى جميع الماركات العالمية بأسعار منافسة

Carrier

DAIKIN

TRANE

GREE

YORK
It's time to get comfortable.

LG

Rheem

FUJITSU

SKM
اجهزة تكييف هواء
AIR CONDITIONING EQUIPMENT

Zamil
Air Conditioners

Hisense

نبذة عن الشركة:

تعتبر شركة أنماط المعمار إحدى الشركات المتخصصة فى أعمال التشطيبات والمقاولات والتكييف المركزى ، حيث تقوم بتولي كافة المشاريع التجارية والسكنية من دراسة وتصميم وتوريد وتنفيذ وصيانة في مجال التكييف والتبريد وهي موزع معتمد لدى كثير من الشركات، مثال الشركة الأساسية وكيل مكيفات (الفوجي .. والجري .. السانيو) وشركة ابراهيم شاكر وكيل (ال جي) والشركة السعودية (دايكن) والشركة العربية (كارير).

Company profile:

FAL Engineering is one of the leading companies central air conditioning, hidden, and Split institutions, where FAL support all commercial and residential projects from the study, design, supply, implementation and maintenance in the field of air conditioning. FAL is an authorized distributor for many companies such as the company's core agent conditioners (Fuji .. Gree .. Sanyo) and Ibrahim Shaker agent (LG) and the Saudi Company (Daikin) and the Arab Company (Carrier).

رؤيتنا

أن تكون من أفضل الشركات فى مجال التشطيبات والمقاولات والتكييف المركزى بالمملكة ودول الخليج

Our vision

To be the best company in the field of electromechanical works in Saudi Arabia and the Gulf States

رسالتنا

تزويد عملائنا من شركات المقاولات والمكاتب الإستشارية والأفراد بمنتجات وخدمات مميزة ذات جودة عالية وسعر مناسب.

Our Mission

Providing our customers, construction companies, consultancy offices and individuals, with distinctive products and services of high quality and affordable price.

أهدافنا

تقديم حلول هندسية إبداعية في مجال التكييف تمكن عملاءنا من الشعور بالراحة والرفاهية سواء في المنزل أو العمل مع المحافظة على البيئة من حولنا.

تطوير علاقات استراتيجية مثمرة مع شركائنا شركات المقاولات، المكاتب الإستشارية ،وكلاء مصنعي أجهزة التكييف والأفراد، من أجل تقديم منتجات وخدمات متكاملة ترضي طموحات شركائنا ونستبق توقعاتهم.

Our target

To provide innovative engineering solutions in the field of air-conditioning to make our customers to feel comfortable and luxury whether at home or work with the preservation of the environment around us.

The development of fruitful strategic relationships with our partners, construction companies, consultancy offices, agents air-conditioning equipment manufacturers and individual, in order to provide integrated products and services to satisfy the aspirations of our partners and anticipate their expectations.

GREE

Fuji Electric

COOLEX

مانـدو
mando

Rheem

LG

TRANE

Carrier

DAIKIN
AIR CONDITIONERS

الموردون:

نحن موزعين معتمدين لجميع الماركات العالمية المتخصصة في مجال التبريد والتكييف مثل (فوجي .. جري ..فيشر .. دايكن .. كارير .. ال جي ..ترين .. كولكس .. ماندو) وغيرها من الماركات العالمية.

Suppliers:

We are authorized distributors for most of refrigeration and Air conditioning International brands such as (Fuji .. Gree ..ficher .. Daikin, Carrier .. LG ..coolex ..Mando) And other global brands.

LG
Carrier

NFS
انماط المعمار
للمقاولات

- مراكز تفويج الحجاج بمنطقة مكة المكرمة توريد وتركيب مكيفات بكيج مع مجاري الهواء الخاصة بها.
- المجمع الصحي بمنطقة مكة المكرمة توريد وتركيب أجهزة التكييف الكونسيلد مع الدكت.
- موقع رئاسة أمن الدولة بمنطقة الرياض توريد وتركيب المكيفات الكونسيلد مع مجاري الهواء والجريلات.
- عدة مواقع لمطاعم البيك تنفيذ نظام التكييف والتهوية الخاصة بهما بالمناطق التالية (حائل – عرعر- تبوك- طريف – القريات – سكاكا – المجمعة – شقراء – وادي الدواسر – المدينة المنورة – الرياض).
- مواقع للعثيم مول بجدة وأملج توريد وتركيب أجهزة التكييف البكيج مع مجاري الهواء الخاص بالتكييف.
- مواقع عديدة لمطاعم كودوا توريد وتركيب أجهزة التكييف مع توريد مجاري الهواء الخاصة بها بمناطق (حائل – اللهفوف – الجبيل – عدة أماكن بالرياض – جدة – تبوك – المدينة المنورة – مكة).
- مطاعم بربر وديفيز بالرياض توريد وتركيب أجهزة التكييف مع مجاري الهواء الخاصة بهما مع الجريلات.
- موقع كارفور بمدينة حائل توريد وتركيب أجهزة التكييف من النوع البكيج ومراوح الشفط الجريلات.
- موقع مستشفى خالد بحائل توريد وتركيب أجهزة التكيف البكيج توتال فريش مع مجاري الهواء.
- موقع مستشفى الأنوار (نبع الصحة) تم توريد وتركيب أجهزة التكييف لعدة أماكن (العمليات – العناية).
- مواقع لـ بنك البلاد بمناطق(حائل – الرياض – الخرج)تم توريد وتركيب أجهزة التكييف البكيج.
- مواقع لمطاعم حاشي بعدة أماكن وتم توريد التكييف الكونسيلد ومجاري الهواء الخاص بهما التهوية.
- موقع أدارة مطاعم كودوا بالرياض تم توريد وتركيب أجهزة التكييف مع مجاري الهواء الخاص بها.
- موقع مطعم أصياخ بمدينة الرياض تم تركيب نظام التهوية مع الأيكولوجي الخاص به.
- مواقع لجميع بلديات منطقة حائل من توريد وتركيب أجهزة التكييف من النوع البكيج والكونسيلد.
- موقع أمانة منطقة حائل تم تركيب مكيفات كونسيلد بعدة أدوار مع مجاري الهواء وصناديق التحكم .
- موقع صيدليات الدواء بمدينة حائل تم توريد أجهزة التكييف البكيج مع تصنيع وتركيب مجاري الهواء .
- عدة مواقع لسلسة كوفيهات دانكن بالرياض وبحائل وبالجبيل وبالأحساء توريد أجهزة التكييف الكونسيلد.
- مواقع سلسلة مطاعم انبوكس بالرياض وخارج الرياض, توريد وتركيب جميع أجهزة التكييف والتبريد.
- مواقع سلسلة صيدليات النهدي داخل وخارج حائل, توريد وتركيب جميع أجهزة التكييف والتبريد.

المشاريع المنفذة

أعمال التكييف المركزي والتشطيبات بالمركز الطبي الجديد بحائل

اعتمادنا برئاسة امن الدولة بمدينة الرياض

BECT Architects & Engineers | 35+ Years Of Impact | IM CONSULTANT

Supervision Consultant | CLIENT | Main Contractor

G-H
س.ت: ٤٠٣١٠٥٩٢٢٥

REQUEST FOR DOCUMENT APPROVAL (DOC) طلب إعتماد مستندات

اسم المشروع Project Name	مشروع تهيئة أحد المباني التابعة لرئاسة أمن الدولة			Date of receipt of the site تاريخ استلام الموقع	6/2/2025
مشروع رقم Project No		رقم العقد Contract No	241101413545	قيمة العقد Contract Value	7,499,403,00
رقم الطلب Request No	B-05-DOC-14	تاريخ الطلب Req. Date	27/2/2025 الموافق28/8/1446	نوع المستند Document Type	اعتماد مقاول أعمال التكييف
التقديم	تقديم جديد ☐			رقم التقديم السابق :	
	إعادة تقديم ☑			تاريخ التقديم السابق :	
سبب التقديم	اعتماد ☑	ملاحظات ☐	إعادة تقديم ☑	معلومات ☐	
التخصص	مدني ☐	معماري ☐	انشائي ☐	تكييف ☑	صحي ☐
	كهرباء ☐	مساحة ☐	اخرى ☑		
المرفقات	مخططات ☐	شهادات ☑	كتالوجات ☐	عينات ☐	إعتماد ☑
	معلومات فنية كهرباء ☐	اخرى ☑	نتائج اختبارات ☐		

سلسل	رقم البند	الوصف	الشركة	الماركة	بلد المنشأ
1	1	اعتماد مقاول باطن أعمال التكييف	أنماط المعمار للمقاولات والديكور والتكييف المركزي شركة النفيسة للتكيف ALKHAYR CAPITAL GROP		

ملاحظات المقاول : نشهد أن طلب الاعتماد المقدم أعلاه مطابق تماماً لشروط ومواصفات العقد

مراجعة و إعتماد الاستشاري و المالك لا يعفي المقاول من مسئوليته بأداء العمل حسب المستندات التعاقدية و إستعمال أخر إصدار من الاعتمادات و متطلبات الامن و قواعد و نظم الهيئات المحلية
Checking and approval by the consultant and client shall not relieve the contractor of his obligations to perform the work in accordance with the contract documents, updated approvals, requirements of safety and local authorities regulations

مهندسي المقاول Site Engineer Contractor	مدني Civil	معماري Arch	ميكانيكا Mec	كهرباء Elec	مدير مشروع المقاول PM Contractor
الإسم Name			أحمد راشد عثمان		أبوبكر جابر عبدالمنعم
التوقيع Signature					

بعد الإطلاع على ملف وسابقة أعمال الشركات المذكورة أعلاه لا مانع من اعتماد شركة أنماط المعمار للمقاولات والتكييف المركزي كمقاول باطن وأعمال التكييف بالمشروع كخيار أول، وشركة AL KHAYR GROP خيار ثاني
مع ضرورة الإلتزام بمواصفات العقد وجداول الكميات والمخططات التنفيذية.

Consultant Approval إعتماد الاستشاري

حالة الاعتماد				
	A يعتمد	C ملاحظات مع إعادة تقديم	E غير محدد	
	B يعتمد بملاحظات بدون إعادة تقديم	D مرفوض		

مدير المشروع - الاستشاري PM Engineer - Consultant		المهندس المشرف - الاستشاري Consultant Engineer	
الإسم Name	م/محمد حجازي	وائل بجواد السيد	الإسم Name
التوقيع Signature			التوقيع Signature
التاريخ Date	٣/٢/٢٠٢٥م	٢/٢/٢٠٢٥	التاريخ Date

Contractor Receipt استلام المقاول

الاسم Name		التوقيع Sign		الوظيفة Position		التاريخ Date	

Afaq-Al Manzil Co. Ltd.

Bank Albilad

Document Submittal

Project Name:	Alkharj Branch	Project Code:	240401
Project Start Date:	03/11/2024	Project Location:	Alkharj
Contractor Name:	Afaq Almanzil Company	Consultant Name:	AL-MAHEDON ENGINEERING CONSULTANT OFFICE
Submittal no.:	BAB-PQ-039-R0	Issue Date:	19/06/2025

Submittal Description

Purpose of Submittal: ☒ For Approval ☐ For Information

Submittal Discipline:

☐ Civil ☐ Architecture ☐ Electrical
☒ HVAC ☐ Plumping ☐ Fire Fighting
☐ Others:

Document Type:

☐ Tender Drawing ☐ Design Drawing ☐ Shop Drawing
☐ IFC Drawing ☐ Material Approval ☒ Vendor / Supplier Approval
☐ Method Statement ☐ Certificate ☐ Test Result
☐ Others:

Description:

شركة توريد وتركيب اعمال الدكت للتكييف (شركة انماط المعمار)
المرفقات : بروفايل وسابقة اعمال الشركة

	(Name)	(Signature)	(Date)
Contractor Engineer	Eng / Mohamed Samir		
Project Manager	Eng / Ibrahim Elkhozami		19/06/2025

شركة آفاق المنزل للإنشاء و التعمير المحدودة
المشاريع
عضوية رقم ١١٩٤٥٧ - ٤٠٣٠١٦٨٥٠٤

Received by Consultant

(Name)	(Signature)	(Date)

Consultant Approval

☐ A : Approved ☒ B : Approved with Comments ☐ C : Revise and Re-submit
☐ D : Rejected ☐ E : For Information

Comments:

طبقا لتوجيهات المالك وبعد مراجعة الملف المقدم لمقاول التكييف
لا مانع من اعتماد شركة انماط المعمار لتوريد وتركيب اعمال الدكت للتكييف حسب المواصفات الفنية للمشروع

	(Name)	(Signature)	(Date)
Consultant Engineer	Eng / Mohamed Fathi		23/06/2025

Request Sign off (Consultant)

	(Name)	(Signature)	(Date)
Consultant Project Manager	Eng / Mohamed Shatter	Shatter	25/06/2025

Bank Albilad Review

Comments:

	(Name)	(Signature)	(Date)
BAB Project Manager			

Received By (Contractor)

	(Name)	(Signature)	(Date)
Contractor Project Manager	Eng / Ibrahim Elkhozami		

The checking and approval by the Consultant's Engineer and the Project Manager shall not relieve the Contractor of his obligation to perform the work in accordance with the Contract documents and requirements of safety.

Document Submittal

Project Name:	HAIL BRANCH	Project Code:	220801
Project Start Date:	23-Dec-23	Project Location:	HAIL
Contractor Name:	AWTAD ALFAHD CO.	Consultant Name:	ALMAHEDON
Submittal no.:	BAPB-MECH-MS-08	Issue Date:	21-Jul-24

Submittal Description

Purpose of Submittal: ■ For Approval ☐ For Information

Submittal Discipline:

☐ Civil ☐ Architecture ☐ Electrical
■ HVAC ☐ Plumping ☐ Fire Fighting
☐ Others:

Document Type:

☐ Tender Drawing ☐ Design Drawing ☐ Shop Drawing
☐ IFC Drawing ■ Material Approval ■ Vendor / Supplier Approval
☐ Method Statement ☐ Certificate ☐ Test Result
☐ Others:

Description:

HVAC SUBCONTRACTOR PREQUALIFICATION-Manufacturing & Installation

	(Name)	(Signature)	(Date)
Contractor Engineer			
Project Manager	ENG/Abdullah Makarem		

Received by Consultant

(Name)	(Signature)	(Date)

Consultant Approval

☐ A : Approved ☑ B : Approved with Comments ☐ C : Revise and Re-submit
☐ D : Rejected ☐ E : For Information

Comments: لا مانع من اعتماد مقاول الباطن للتكييف شركة انماط المعمار تصنيع وتركيب مع الالتزام بالمواصفات الفنية والتقدر
يجب تقديم عينات من دكتات التكييف والعوازل للمشروع - لابد من تحديث الشهادات الحكومية وتقديمها للمراجعة
ومواد تثبيت العوازل والكلادينك للاعتماد قبل التوريد - الدكتات من نوع سابك حسب المعتمد من الجهة المالكة

(Name)	(Signature)	(Date)
Consultant Engineer: E / MOHAMED FATHI		22/07/2024

Request Sign off (Consultant)

(Name)	(Signature)	(Date)
Consultant Project Manager: ENG/ AHMED KHEDR		22-07-2024

Bank Albilad Review

Comments:

(Name)	(Signature)	(Date)
BAB Project Manager		

Received By (Contractor)

(Name)	(Signature)	(Date)
Contractor Project Manager: ENG/ Abdullah Makarem		

The checking and approval by the Consultant's Engineer and the Project Manager shall not relieve the Contractor of his obligation to perform the work in accordance with the Contract documents and requirements of safety.

مشروع بنك البلاد بالرياض فرع الروضة

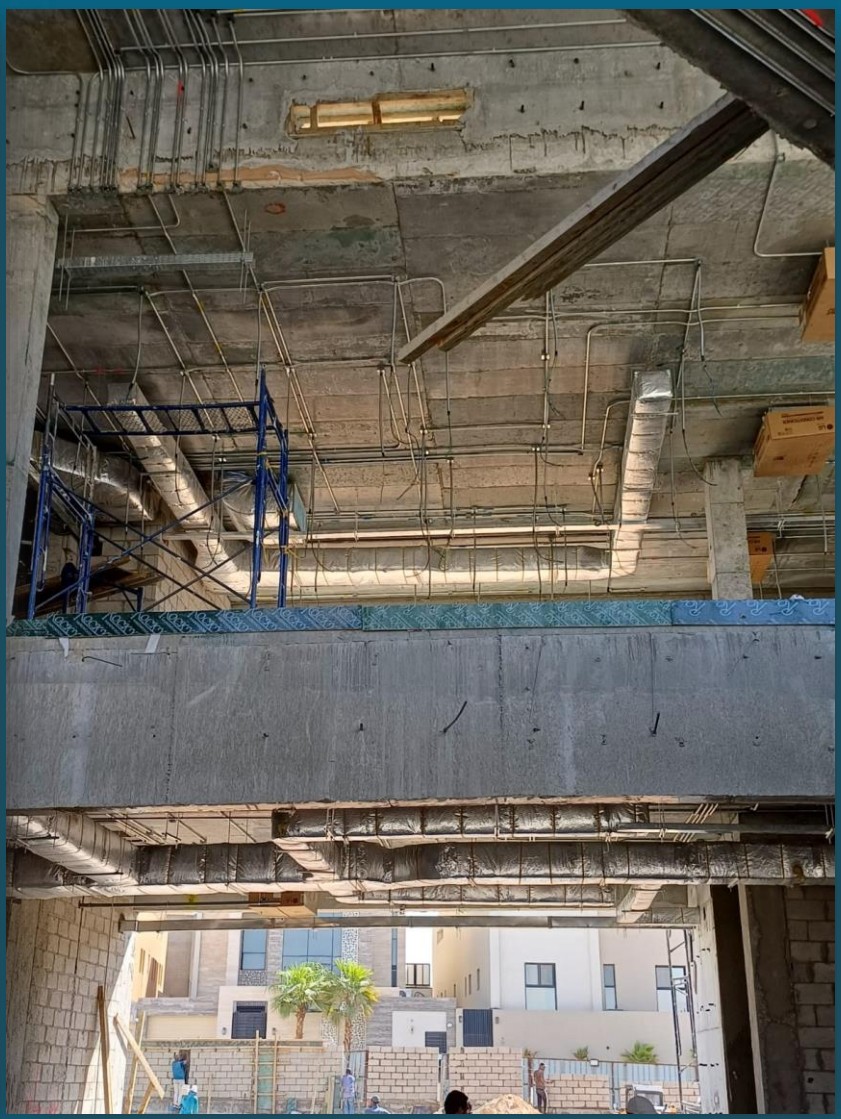

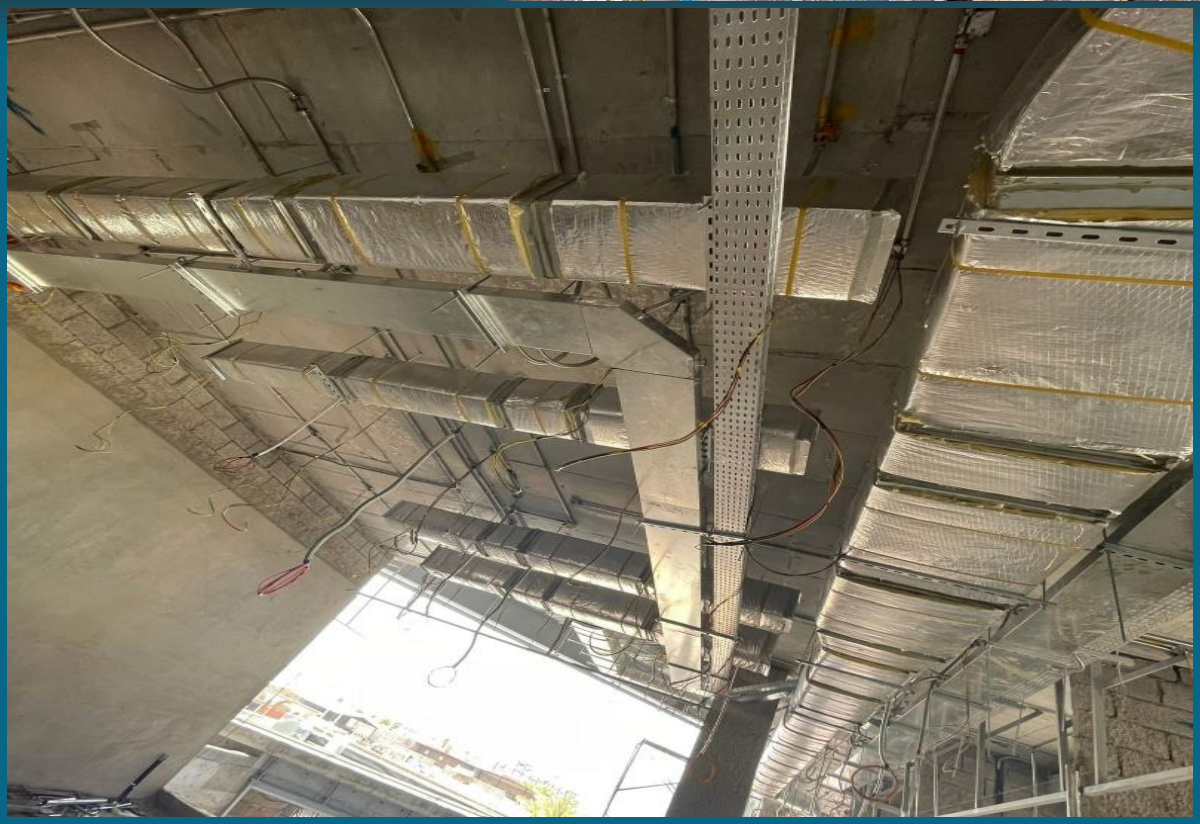

بنك البلاد فرع حائل

مشروع بنك البلاد بالروضة

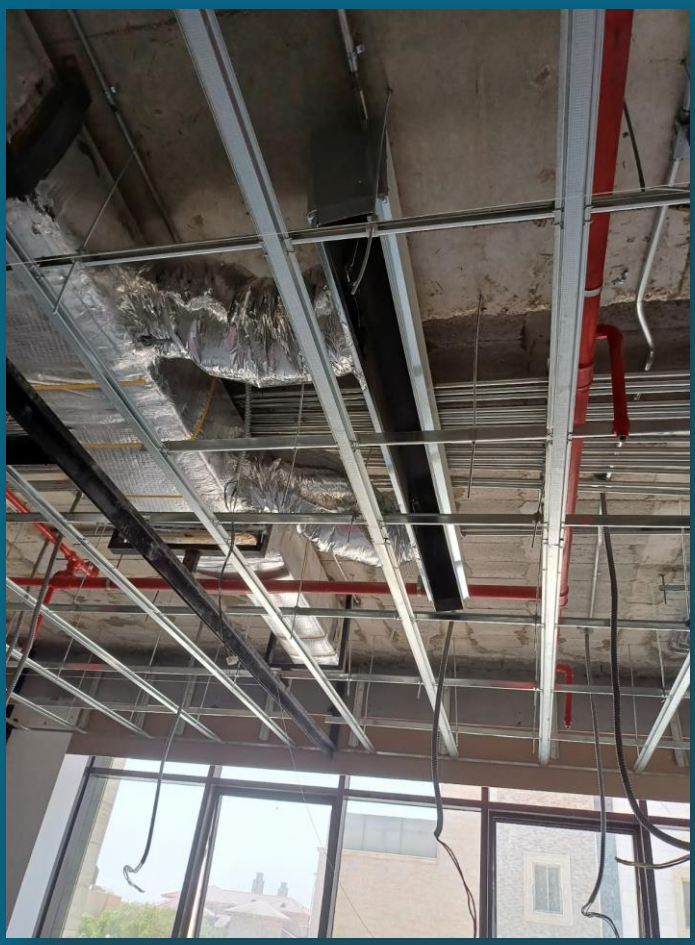

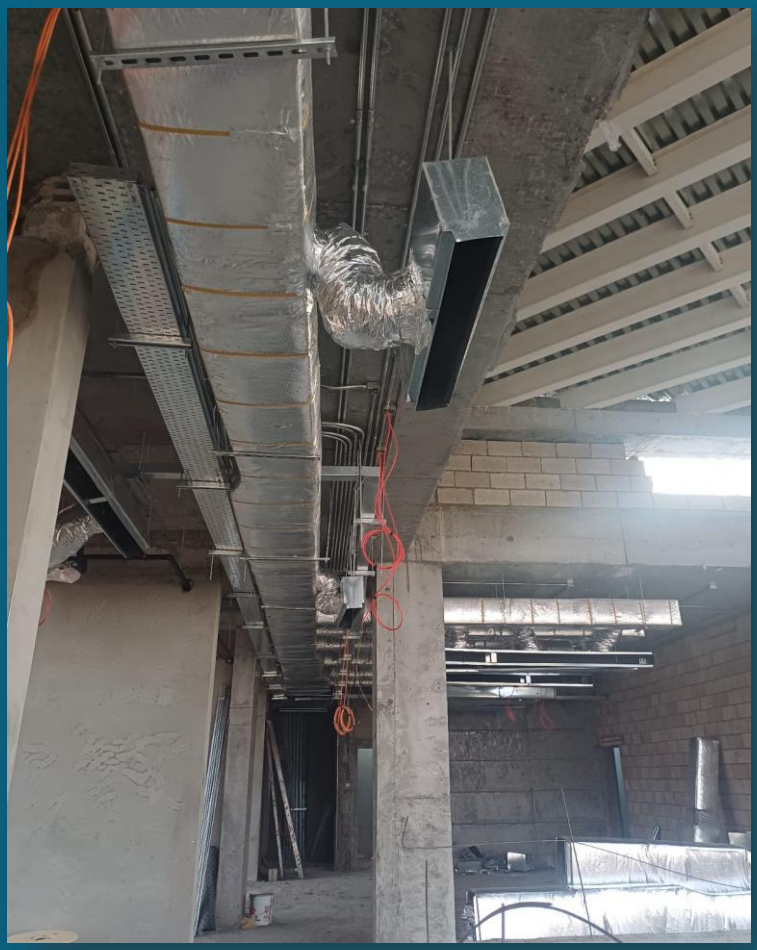

مواقع سلسلة صيدليات النهدي

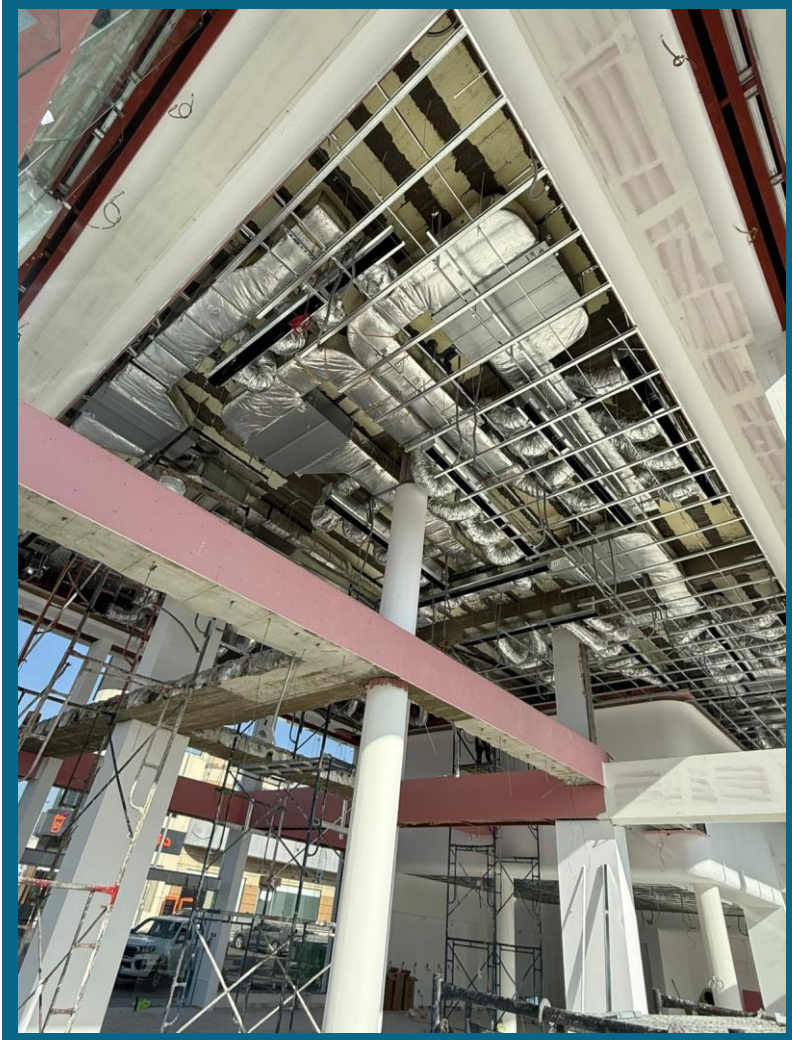

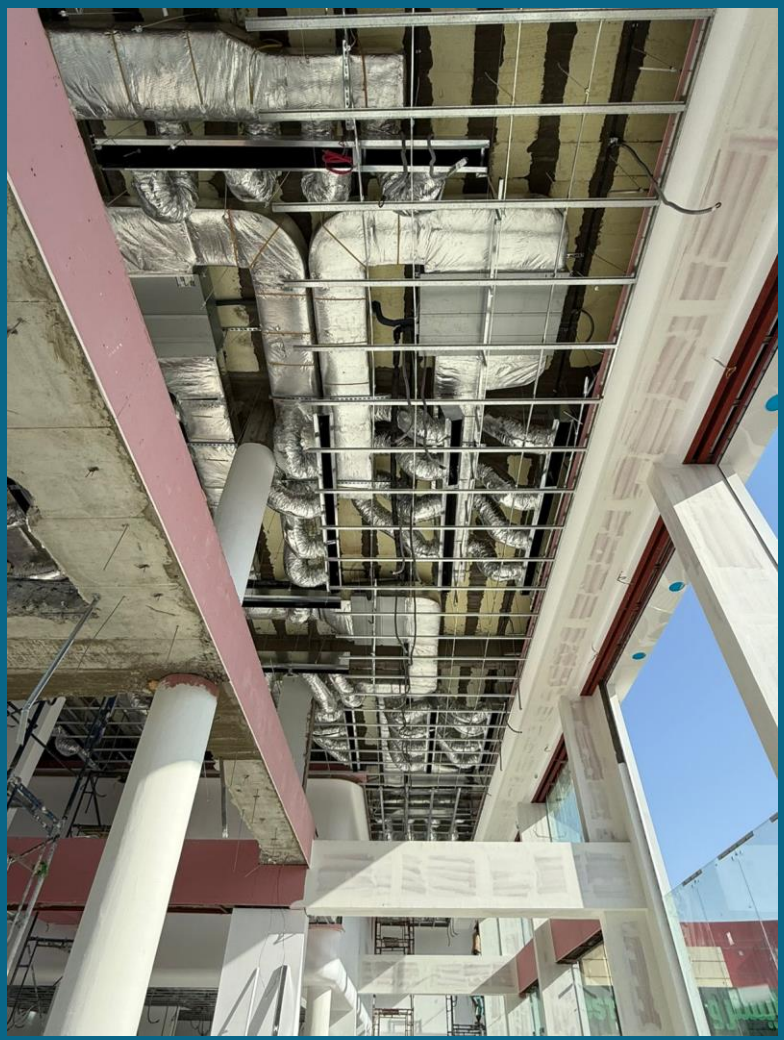

مواقع سلسلة مطاعم انبوكس بالرياض وخارج الرياض

بعض المشاريع لأعمال التكييف بفروع برجر كنج

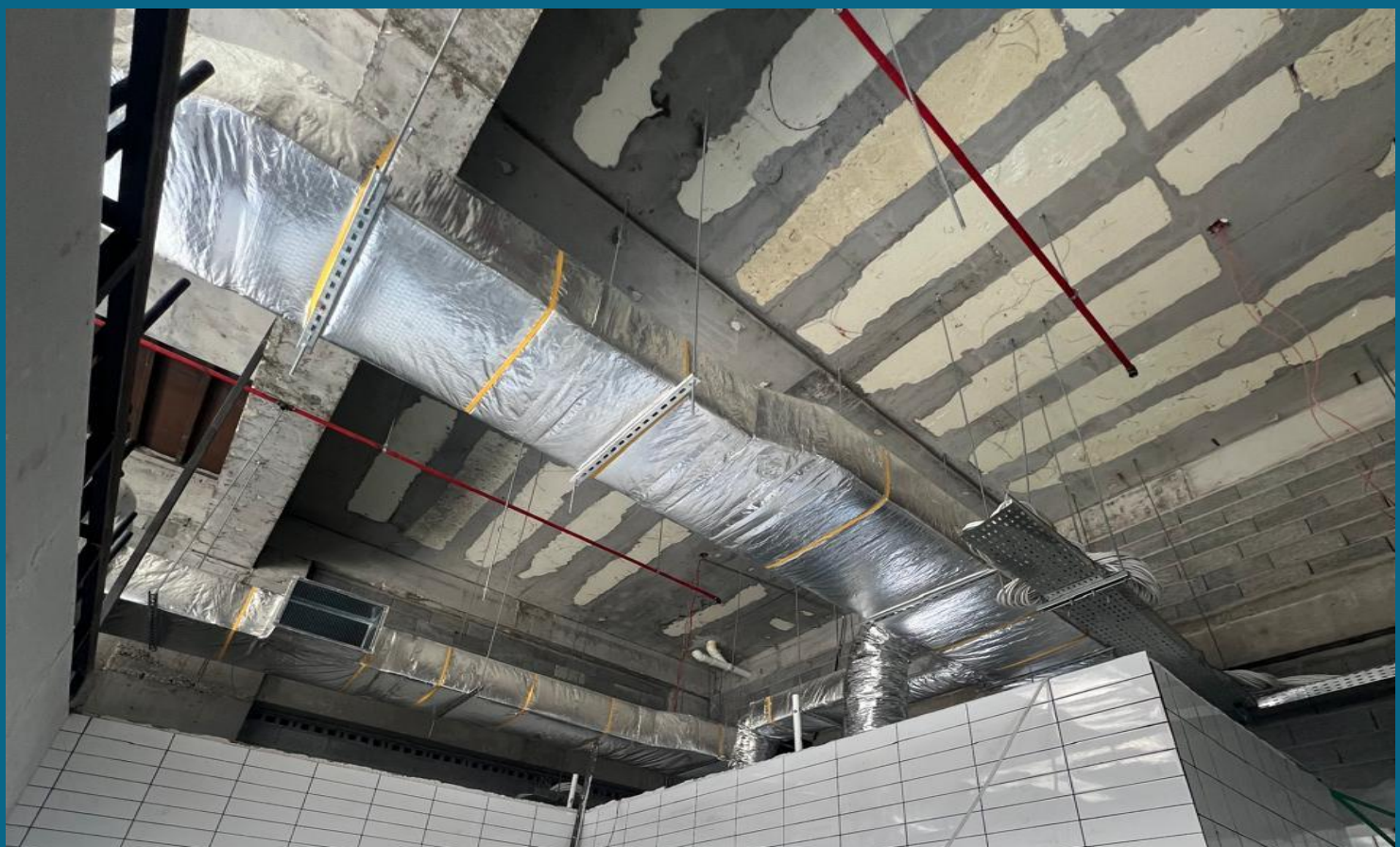

مشاريع اعمال التكييف في بعض فروع هارديز

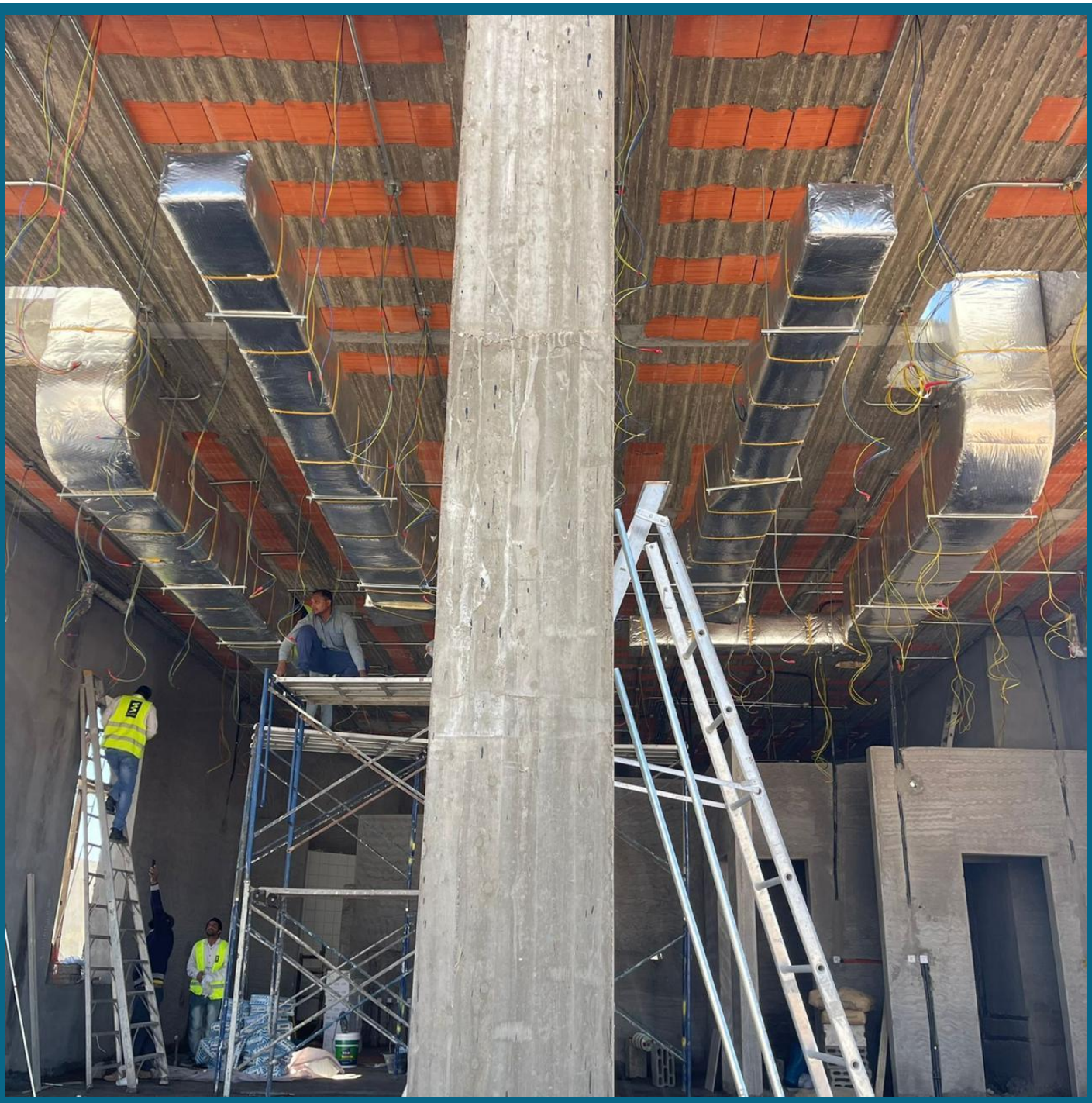

مشاريع اعمال التكييف في بعض فروع كنتاكي

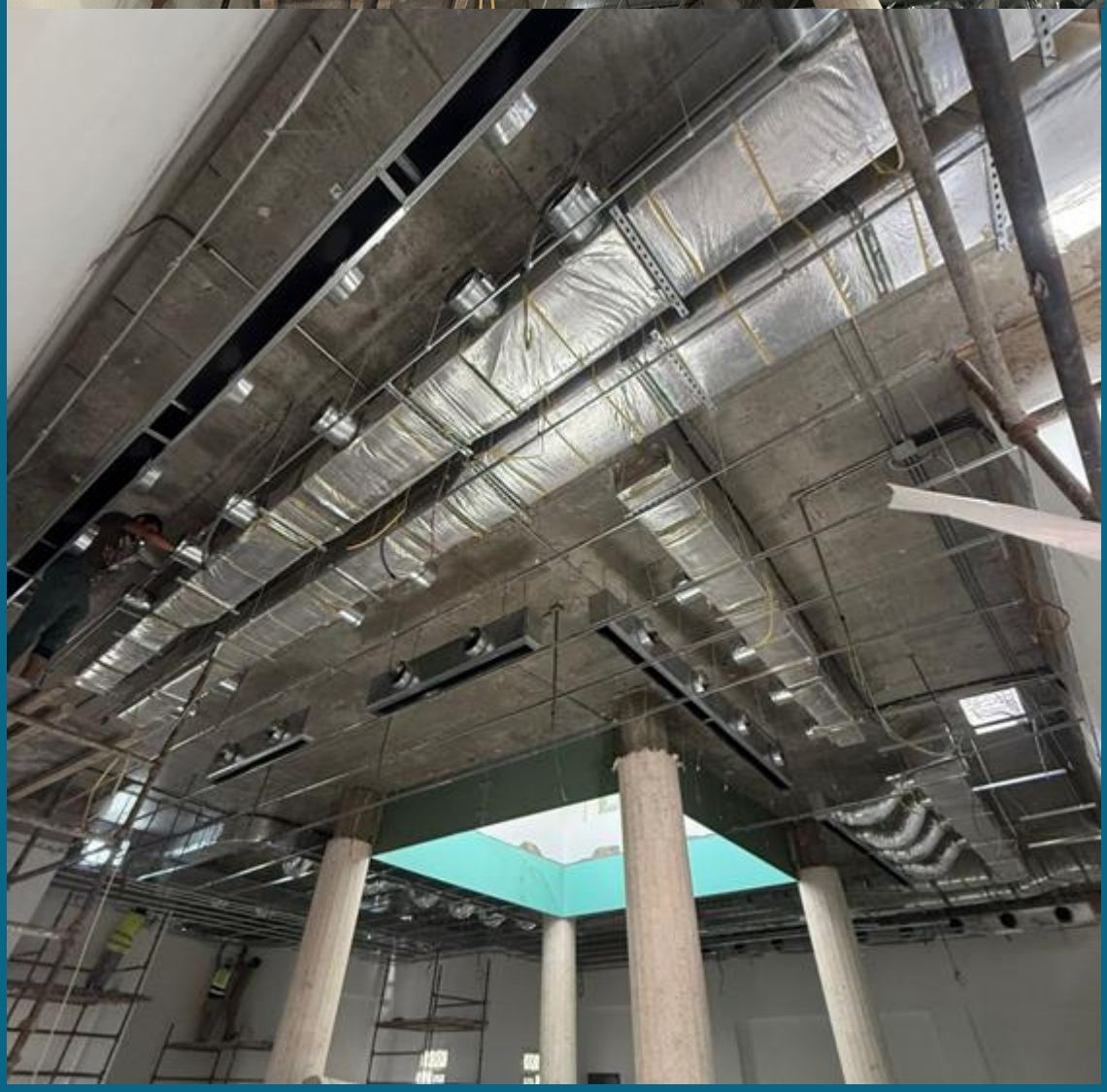

اعمال التكييف في صيدلية الدواء

مشروع اعمال التكييف بالمبني الإداري والمسجد بمركز تفويج الحجاج والمعتمرين بمنطقة الزايدي بمكة المكرمة

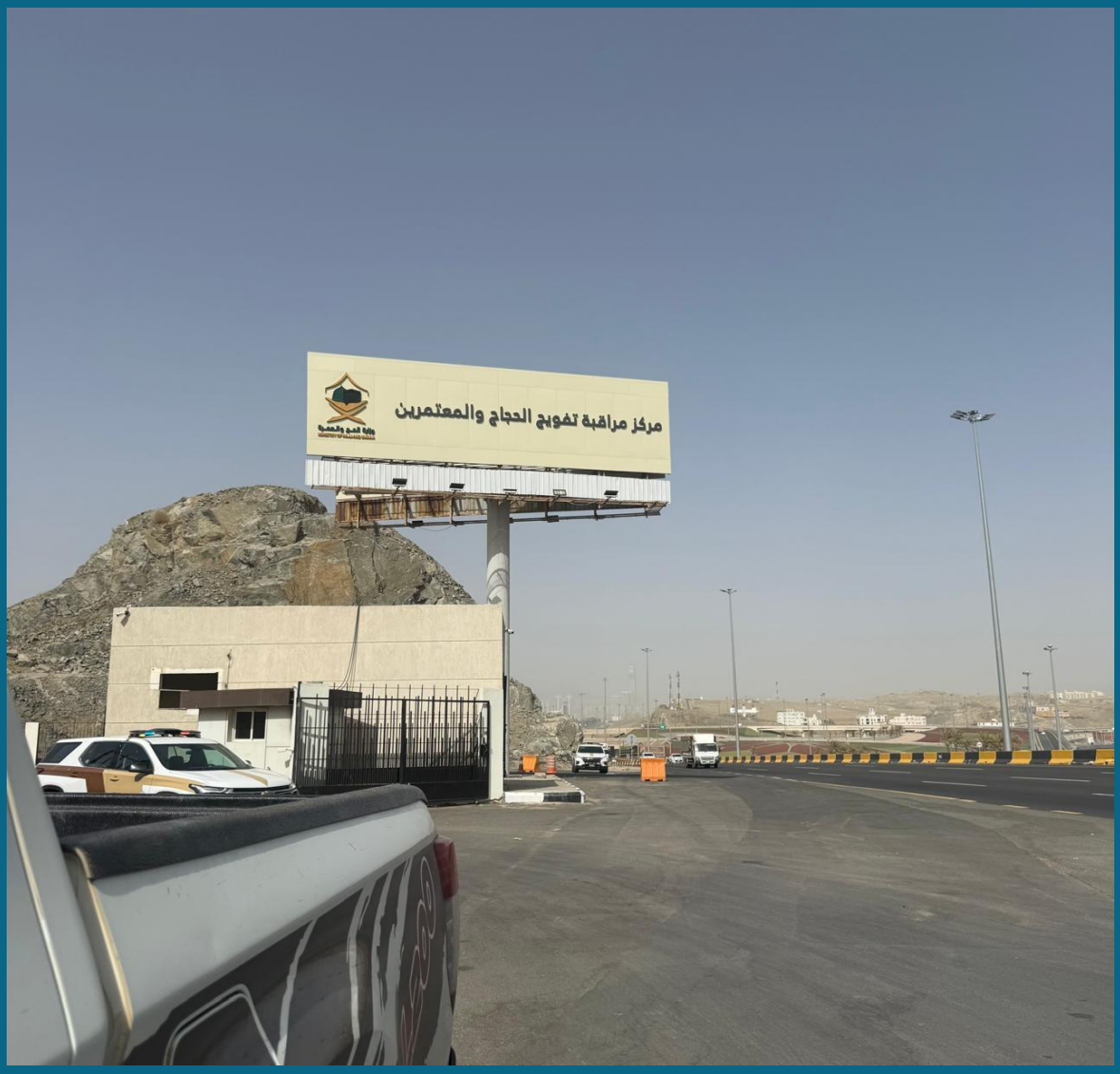

مشروع اعمال التكييف في بعض فروع كوفي دانكن

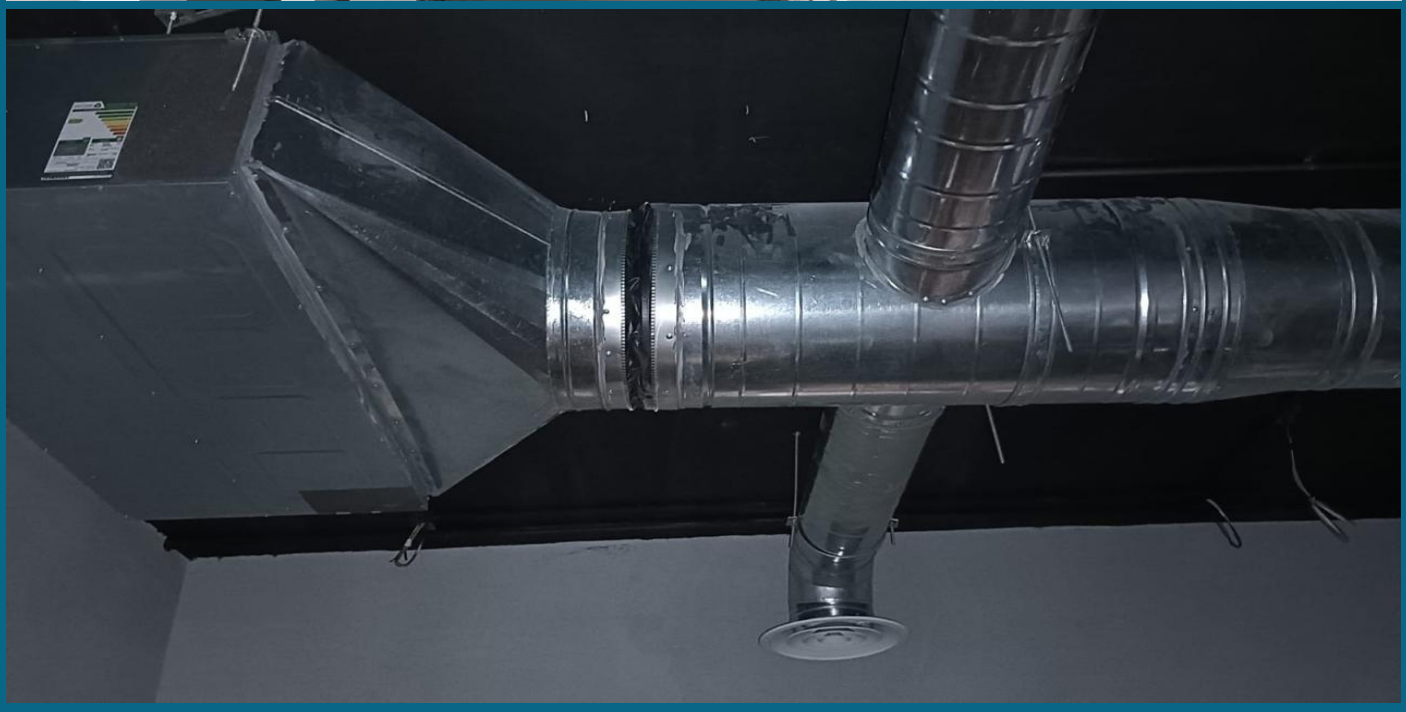

التجمع الصحي بمنطقة مكة المكرمة

1

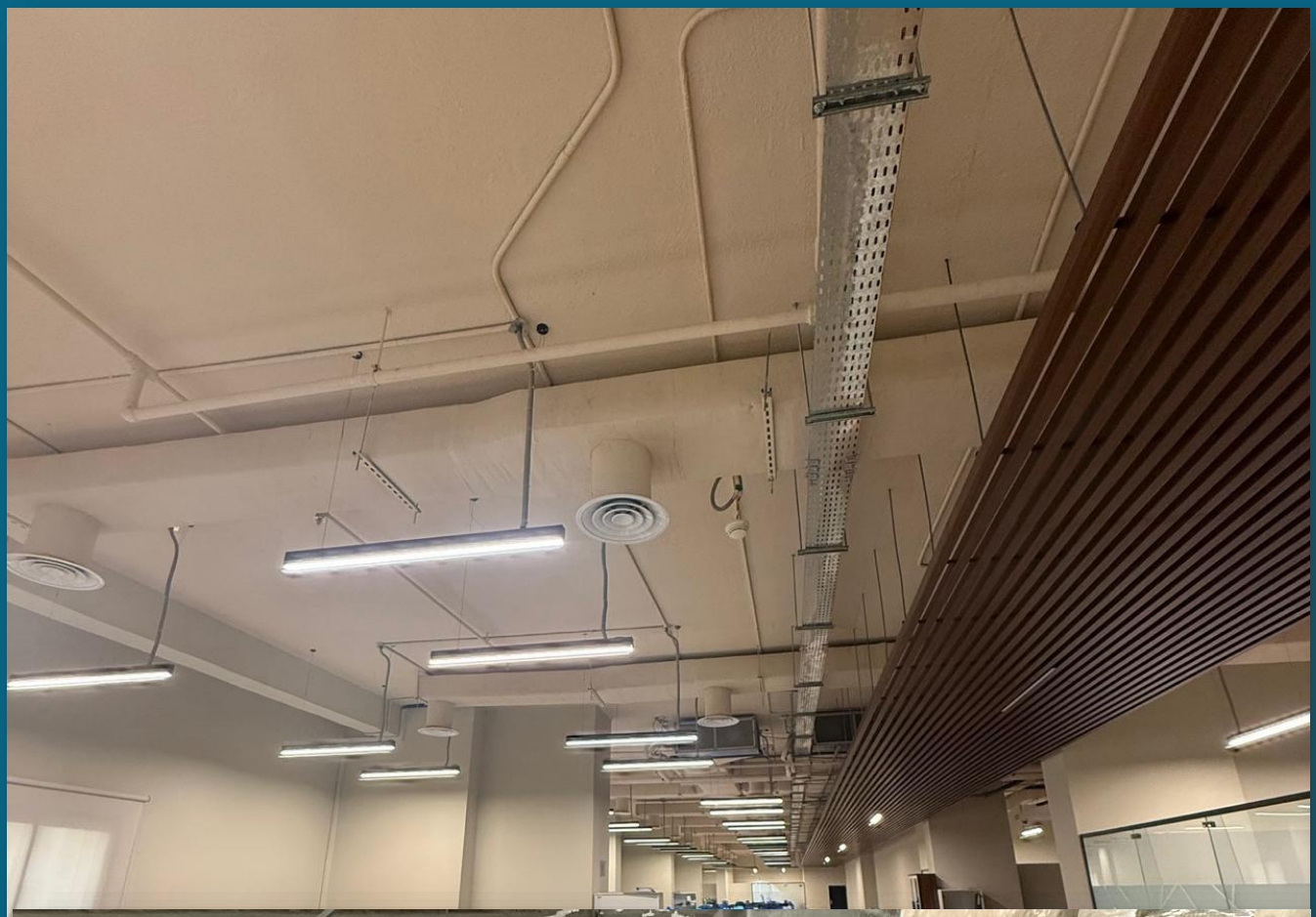

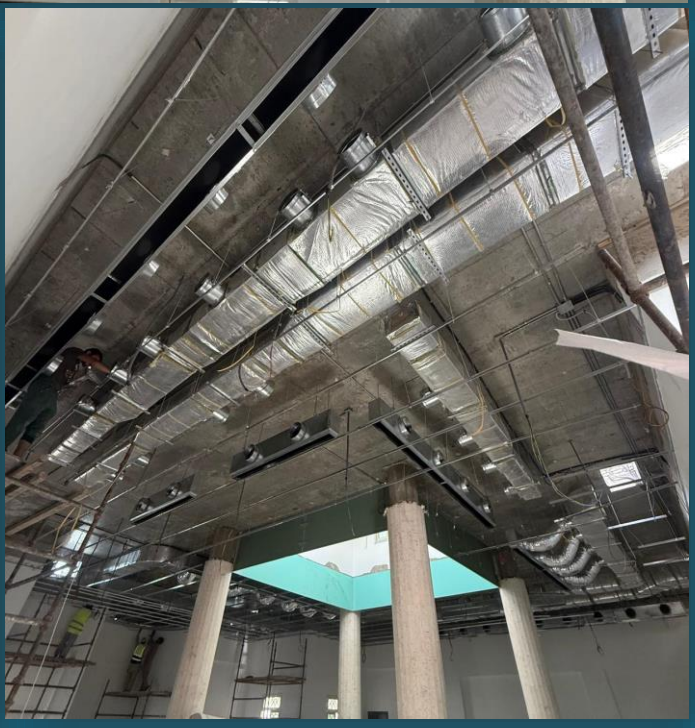

مشروع اعمال التكييف في البعض من فروع كودو

تصميم وتنفيذ أعمال التكييف المركزي بمسجد بمنطقة عنيزة

تصميم وتنفيذ أعمال التكييف المركزي والتشطيبات لمبنى بلدية مدينة الشملي

تركيب كلادينج مقاوم للحريق لواجهة مشفى المركز الطبي الجديد بحائل

تصميم وتنفيذ مختبر طبي
IV room بمشفى المركز الطبي الجديد بحائل

تصميم وتنفيذ أعمال التكييف المركزي بكوفي شوب غزال بحائل

تصميم وتنفيذ أعمال التكييف المركزي بكوفي شوب بمنطقة عنيزة

مشروع تصميم كوفي شوب بمنطقة حائل

مشروع تركيب التكييف المركزي و التشطيبات لمستوصف الخليج الطبي العام

مشروع نادى بودى ماستربالرياض

تنفيذ التكييف المركزي بمقاولة من الباطن للمركز الحضاري بمحافظة السليمي عن طريق المقاول الرئيسي شركة السليمي للمقاولات

مقاولة من الباطن بتنفيذ أعمال التكييف المركزي بمبنى البلدية بمحافظة السليمي عن طريق المقاول الرئيسي شركة السليمي للمقاولات

بلدية محافظة السليمي

تنفيذ التكييف المركزي لمشروع مبنى المركز الحضاري بمحافظة الحائط

تنفيذ اعمال التكييف والتهويه بمطاعم البيك بكل من مناطق حائل والمجمعه وسدير وشقراء والجوف وتبوك

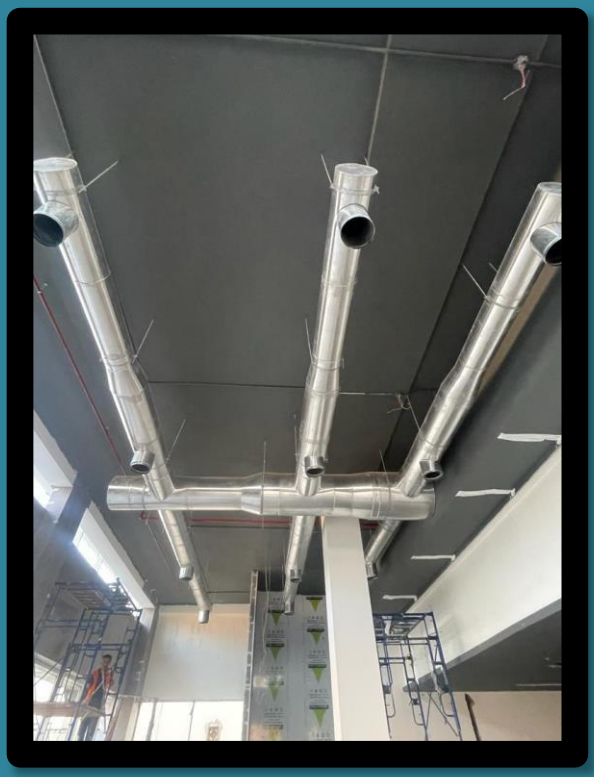

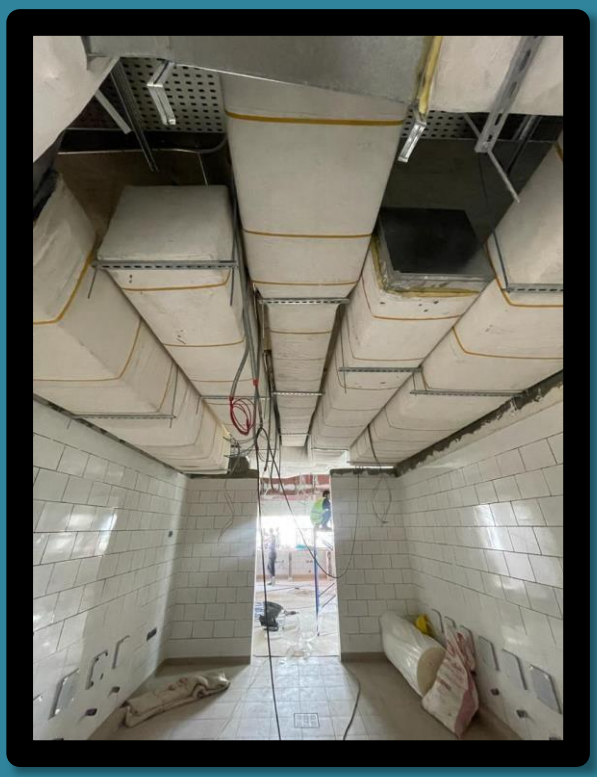

مجموعة النفيسة للتكييف
توريد وتنفيذ وإشراف
جميع أعمال التكييف
البيك

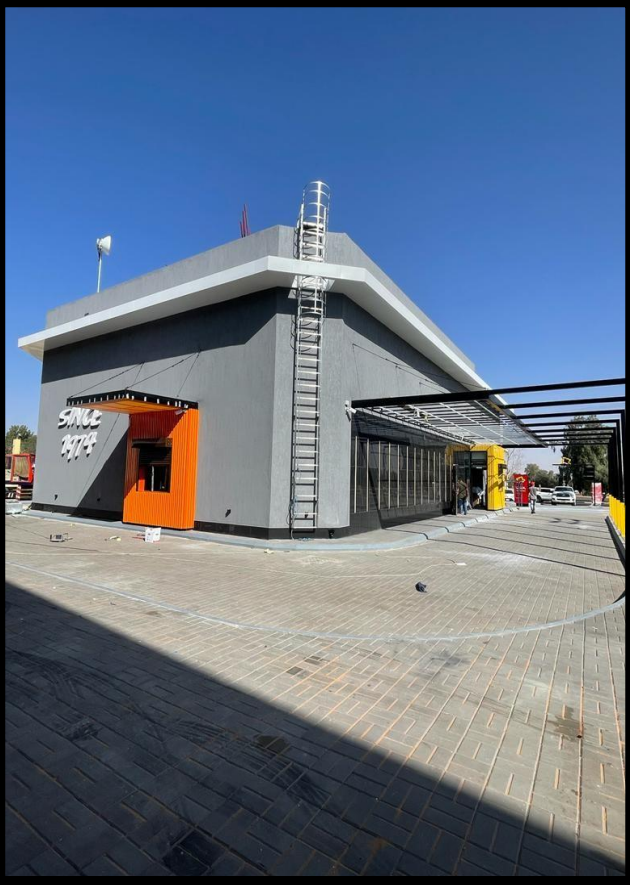
SINCE
1978

ALBAIK.
البيك.

اعتمادنا بشركة تطوير TBCلتنفيذ اعمال التكييف المركزي في منطقة حائل والجوف والقريات والحدود الشمالية

التاريخ 1442/09/24هـ
الموافق:2021/05/06 م
الرقم : 4112- 5

BEEAH
البيئة
Pioneers Architects & Engineers

المشروع : مشـــــروع مدرسة تحفيظ القرآن السميراء بحائل

رقم المنافسة : TBC-C&O –117 رقم العقد :271

الموضوع طلب اعتماد شركة لتصنيع دكات التكييف لمدرسة تحفيظ القرآن السميراء بحائل .

السادة / شركة سالم لافي سليمي للمقاولات المحترمين

مدير المشروع : علاء كمال المحترم

السلام عليكم ورحمة الله وبركاته

إشارةً إلى الموضوع أعلاه وخطابكم رقم(579) بتاريخ 05 /2021/05م بخصوص طلب اعتماد شركة لتصنيع دكتات التكييف وهى كالتالى :-

1-مجموعة النفيسه للتكييف

2-مؤسسة الدبيكل لتنفيذ اعمال التبريد والتكييف

3-مؤسسة الاشاره الرقميه لأعمال التكييف

نفيدكم بالاتى :-

بعد فحص ومراجعة الكتالوجات المقدمه لامانع من اعتماد مجموعة النفيسه للتكييف وذلك لتصنيع دكتات التكييف

وتفضلوا بقبول فائق الاحترام

مدير المشروع
م/حسام الدين محمد صالح

BEEAH
البيئة
Pioneers Architects & Engineers

المقر : 4034 الحسين بن علي - المصيف - الرياض 12468-7815 Location : 4034 Husain Bin Ali Al Museif Riyadh 7815- 12468
المملكة العربية السعودية - ص.ب 85745 - الرياض - المرسلات 11612 - هاتف : 4543330 (011) - فاكس 4550664 - سجل تجاري 1010461905- غرفة تجارية 6613
P.O. Box , 85745, Riyadh 11612, Saudi Arabia e-mail : albeeah2006@gmail.com Tel :+966 (011) 4543330 Fax:+966 (011) 4550664

شركة السليمي للمقاولات و الصيانة
ذات مسئولية محدودة

الرقم / 579

التاريخ / 2021/5/5 م

المرفقات / 1

الموضوع : طلب اعتماد شركة لتصنيع دكتات التكييف .

السادة /مكتب البيئة المحترمين

عناية المهندس / حسام الدين محمد صالح المحترم

عناية المهندس / علاء الزيات المحترم

السلام عليكم ورحمة الله وبركاته،،،،،

تحية طيبة و بعد ،،،

إشارة الي مشروع استكمال إنشاء عدد خمسة مدارس ضمن المشاريع المفسوخة عقودها (مجموعة حائل) ، مدرسة سميراء .

مرفق لسعادتكم نموذج اعتماد شركة لتصنيع دكتات التكييف :
1/ مجموعة النفيسة للتكييف
2/ مؤسسة الدبيكل لتنفيذ اعمال التبريد والتكييف
3/ مؤسسة الاشارة الرقمية لاعمال التكييف
نأمل من سعادتكم توجيه من يلزم لاعتماد الشركة المطلوبة .

شاكرين لكم حسن تعاونكم،،،ولكم تحياتنا،،،

شركة سالم لافي السليمي

شركة السليمي ذات مسئولية محدودة

TBC

S5-PRS-01-P01-F12

Material Submittal Form

نموذج تقديم مواد

Program البرنامج	المشاريع المفسوخة عقودها (مجموعة حائل)	Package / Group الدفعة / المجموعة	مجموعة حائل
Project no رقم المشروع	TBC-C&0- 117	Project name اسم المشروع	انشاء خمسة مدارس ضمن المشاريع المفسوخة عقدها (مدرسة سميراء)
Contractor name اسم المقاول	Salem Lafi Al Sulaimi Contracting	Material submittal no. رقم تقديم المواد	S-579
Contract no. رقم العقد	271 -	Date التاريخ	5/5/2021
Consultant name اسم الاستشاري	مكتب البيئة مخططون ومعماريون ومهندسون	Approved Subcontractor (as applicable) مقاول الباطن المعتمد (اذا لزم)	
Material Description One item only per Form (system) وصف المواد بند واحد فقط لكل نموذج (نظام)	اعتماد شركة لتصنيع دكتات التكييف	As per specification حسب المواصفة	15860 15780 15890
		Alternative البديل	
Drawing reference مرجع المخططات		BOQ reference no. الرقم المرجعي بجدول الكميات	بند رقم : (267-266)
Specification reference مرجع المواصفة		Standards, BS DIN, ASTM, SASO المقاييس : BS DIN, ASTM, SASO	

Manufacturer/Supplier المصنع / المورد

Company name اسم الشركة	مجموعة النفيسة للتكييف مؤسسة الديبلال لتنفيذ اعمال التبريد والتكييف مؤسسة الاشارة الرقمية لاعمال التكييف	manufacturer المصنع	
Address العنوان	حائل	Other details تفاصيل أخرى	
Local agent وكيل محلي			
Programme date material required on site تاريخ احتياج المواد بالموقع حسب البرنامج		Expected date of arrival on site التاريخ المتوقع للوصول	
Contractor's name اسم المقاول	Salem Lafi Al Sulaimi Contracting	Date : 5 / 5 / 2021 التاريخ	
signature التوقيع			

شركة السليمي ذات مسؤولية محدودة المشاريع

Engineer s Comments ملاحظات المهندس

لا مانع من اعتماد مجموعة النفيسة للتكييف وذلك لتصنيع دكتات مع مراعاة المواصفات الفنية وجداول الكميات والمخططات المعتمدة في العمل ،

Status code رمز الحالة	Approved ☐ مع الموافقة Rejected ☐ مرفوض	☑ Approved as noted revise and resubmit for record موافقة حسب الملاحظات، تعديل واعادة التقديم للسجل	
Engineer's name اسم المهندس		علاء الزيات	Date التاريخ ٧/٥/٢٠٢١
Signature التوقيع			

BEEAH البيئة

Planners Architects & Engineers

مخططون معماريون ومهندسون

Note: ملاحظة

These documents have been reviewed for general conformity with Contract terms & conditions, the specifications and bill of quantities. Such review doesn't relieve the Contractor of his responsibilities under the terms of the Contract and shall not be deemed as approval for any further compensation or permission to carry out additional works.

تمت مراجعة هذه الوثائق للتأكد من مطابقتها لأحكام وشروط ومواصفات وجداول كميات العقد. ولا تعفي هذه المراجعة المقاول من مسئولياته العامة التعاقدية ولا تعتبر موافقة على أي تعويضات أو تصريح بالقيام بأعمال إضافية.

المؤسسة العامة للتأمينات الاجتماعية
General Organization for Social Insurance

التاريخ ١٤٣٩/٠٤/٠٩
موافق ٢٠١٧/١٢/٢٧
رمز الشهادة ٢٤١٦٧٥٠٦

شهادة

اسم المنشأة **مؤسسة أنماط المعمار للمقاولات**
اسم صاحب العمل **نواف عبد العزيز عبدالله النفيسي**
المملكة العربية السعودية
حائل
شارع الملك عبد العزيز
رقم الاشتراك **٥٠٤٧٠٩٣٥٣**
رقم السجل التجاري **٣٣٥٠٠٠٨٧٤٤** **مصدره حائل**

تشهد المؤسسة العامة للتأمينات الاجتماعية بأن المنشأة المذكورة أعلاه قد أوفت بالتزاماتها تجاه المؤسسة وفق البيانات المقدمة منها حتى تاريخ إصدار هذه الشهادة ،والتي تم منحها لتقديمها لأية جهة تطلبها،وهي صالحة لجميع الأغراض التي نص عليها نظام التأمينات الاجتماعية في المادة)٦/١٩(منه.

	رقما	كتابة
عدد السعوديين المشتركين	١٠	**عشرة مشتركين**
عدد غير السعوديين	١٠٨	**مائة وثمانية مشتركين**
المجموع	١١٨	**مائة وثمانية عشر مشتركا**

هذه الشهادة سارية المفعول حتى)٩/٥/١٤٣٩(

يلزم التحقق من صحة وصلاحية الشهادة عبر زيارة الرابط أدناه في الموقع الالكتروني للمؤسسة العامة للتأمينات الاجتماعية

وأ أوعن طريق استخدام الرمز التالي المعرف
الرمز:

www.gosi.gov.sa/vc

الشهادة معتمدة من صاحب الصلاحية ولا تحتاج إلى توقيع أو ختم

شهادة

www.gosi.gov.sa
800 1243344

GOSI
التأمينات الإلكترونية
بإمكانك من مكانك

دعة ذه قداهشلا نمق نلتولا تمنورتكلا تمهوكحلا تمهمسرلا ، رظحيو ايعطة اهديلقت وأل اخدا ي أتلايدعة اهيلع اوسة تفضلاب وأ فذحنا وأ ربيغتلا في اهتانايب وأ ريغ كلذ نم ع اوتا ليدعتلا ، دعتو قداهشلا تمغلا اذا اهباشه ي شن مكلذ ، امكض رعة اهبحاصة تقحلاملة تمماظنلا مامت اهجلا تمستخملا تفضلاب يلا ضرفيام ماظنت تيماتلا تمعامتجلا نمت ابوقع ، زوجيلاو لوادة قداهشلا لا يفضار غلا يتلا تربصا اهلجلا اقفو ماكحلا ماظنت تيماتلا تمعامتجلا ، تمسوملاو تماطا تيماتلا تمعامتجلا ريغ ملوزسد نع ي أ راثا ي رخا تمبترتم

بسم الله الرحمن الرحيم

المملكة العربية السعودية
الهيئة العامة للزكاة والدخل
GENERAL AUTHORITY OF ZAKAT & TAX
(١٨٥)

الهيئة العامة للزكاة والدخل
GENERAL AUTHORITY OF ZAKAT & TAX

2420237191

رقم الشهادة : ٢٤٢٠٢٣٧١٩١
التاريخ : ١٤٣٩/٠٦/١١ هـ
الرقم المميز : ٣٠٠٩٢٢٥٨٥٤

فرع حائل

شهادة
CERTIFICATE

تشهد الهيئة العامة للزكاة والدخل بأن المكلف / مؤسسة أنماط المعمار للمقاولات

سجل مدني رقم ١٠٤٣٩٥٢١٩٩ وسجل تجاري رقم ٣٣٥٠٠٠٨٧٤٤ رخصة رقم ٩٥٦٢٠

قدم إقراره عن الفترة المنتهيه في ١٤٣٨/١٢/٢٩ هـ

وقد منح هذه الشهاده لتمكينه من إنهاء جميع معاملاته بما في ذلك صرف مستحقاته النهائية عن العقود.

يسري مفعول هذه الشهادة حتى تاريخ ١٤٤٠/٠٤/٢٩ هـ الموافق ٢٠١٩/٠١/٠٥م.

(التاسع و العشرون من ربيع الثاني ألف و أربعمائة و أربعون هجري)

الفروع (١٤) في النموذج المرفق

الهيئة العامة للزكاة والدخل
GENERAL AUTHORITY OF ZAKAT & TAX
الشهادات

الختم الرسمي

هذه الوثيقة مستخرجة من النظام الآلي ولا تحتاج إلى توقيع

لايعتد بهذه الشهادة إلا بعد التحقق من موقع الهيئة www.gazt.gov.sa

MAT AL MEMAR EST.
Contracting and Decoration
C.R.: 3350008744

مؤسسة أنماط المعمار
للمقاولات والديكور
س ت : ٣٣٥٠٠٠٨٧٤٤

عقد مقاولة لتوسعة وتأهيل الصيدلية

إنه في يوم السبت الموافق ٢٠١٩/١/٢٥ م
تم الاتفاق و التراضي بين كلا من:-
١- **مستشفي المركز الطبي الجديد (طرف أول)**
٢- **مؤسسة أنماط المعمار للمقاولات والديكور (طرف ثاني)**

(تمهيد)

حيث أن الطرف الأول يمتلك صيدليه داخل مستشفي خاص بحائل و الطرف الثاني مقاول متخصص في أعمال المقاولات والديكور وأعمال والتكييف و التهوية هذا و قد رغب الطرف الأول في إسناد أعمال التوسعة والتأهيل بالمشروع أعلاه إلي الطرف الثاني
بعد مناقشة العرض المقدم من الطرف الثاني في حضور المهندس/ حامد عبد البر مدير التشغيل وبعد أن أقر الطرفان بأهليتهما للتعاقد فقد اتفقا علي البنود التالية :--

البند الأول (موضوع العقد) :----

يعتبر التمهيد السابق و العرض المقدم من المؤسسة (الطرف الثاني) جزء لايتجزأ من العقد .

البند الثاني (المواصفات) :-----

يلتزم الطرف الثاني بتنفيذ الأعمال المسندة إلية موضوع هذا العقد طبقا للمواصفات و الرسومات الموجودة بعرض المؤسسة و أصول الصناعة وتعليمات المهندس المشرف .

البند الثالث (الأسعار) :---

تقدر قيمة الأعمال طبقا لعرض المؤسسة والاتفاق بين الطرفين بمبلغ (٢٦٨٥٠٠) مائتان وثمانية وستون ألف وخمسمائة ريال فقط لا غير .

البند الرابع (طريقة الدفع) :----

عند توقيع العقد ٤٥% من قيمة العقد = (١٢٠٨٢٥ ريال)
تستكمل إلى ٧٠ % بعد تنفيذ الأعمال الكهروميكانيكا والأعمال المدنية = (٦٧١٢٥ ريال)
تستكمل إلى ٩٠ % بعد التركيب لكامل المشروع = (٥٣٧٠٠ ريال)
تستكمل إلى ١٠٠ % بعد استلام المهندس المشرف = (٢٦٨٥٠ ريال)

برجاء تحويل المبالغ علي حساب المؤسسة ببنك الرياض علي رقم أيبان (SA9020000006100953539940) باسم / مؤسسة أنماط المعمار للمقاولات لصاحبها نواف عبد العزيز النفيسي

طرف أول
مستشفي المركز الطبي الجديد
التوقيع :

طرف ثاني
الاسم : مؤسسة أنماط المعمار للمقاولات
التوقيع:

مؤسسة أنماط المعمار للمقاولات والديكور س ت: ٣٣٥٠٠٠٨٧٤٤ مقاولات عامة للمباني

مجموعة النفيسة
للتكييف
س ت : ٣٣٥٠٠١٨٣٨٣

عقد مقاولة توريد مكيفات وتقفيل مجاري الهواء

إنه في يوم الاثنين الموافق ٢٠١٩/٤/١٥ م
تم الاتفاق و التراضي بين كل من:-
١- مستشفي المركز الطبي الجديد (طرف أول)
٢- مؤسسة النفيسة للتكييف والتبريد (طرف ثاني)

(تمهيد)

حيث أن الطرف الأول هو المالك الرئيسي لمستشفي المركز الطبي الجديد ولدية أقسام تحتاج إلي تكييف مركزي و الطرف الثاني مقاول متخصص في أعمال التكييف و التهوية ، هذا و قد رغب الطرف الأول في إسناد أعمال التكييف بالمشروع أعلاه إلي الطرف الثاني
بعد مناقشة العرض المقدم من الطرف الثاني في حضور المهندس/ حامد عبدالبر مدير التشغيل والأستاذ/ نبيل عبدالسلام المدير المالي للمستشفي وبعد أن أقر الطرفان بأهليتهما للتعاقد فقد اتفقا علي البنود التالية :--

البند الأول (موضوع العقد) :-
يعتبر التمهيد السابق وعرض السعر المقدم المرفق من الطرف الثاني جزء لايتجزأ من العقد.

البند الثاني (المواصفات) :-
يلتزم الطرف الثاني بتنفيذ الأعمال المسندة إليه موضوع هذا العقد طبقا للمواصفات والمعايير الموجودة بعرض سعر المؤسسة و أصول الصناعة وتعليمات المهندس المشرف على المشروع (مهندس الميكانيكا) .

البند الثالث (الأسعار) :-
تقدر قيمة الأعمال طبقا لعرض السعر المقدم من الطرف الثاني بعد الاتفاق بين الطرفين بمبلغ **(٩٢٥٠٠٠ ريال) فقط تسعمائة وخمسة وعشرون ألف ريال لا غير.**

البند الرابع (طريقة الدفع) :-
٣٥ % دفعة مقدمة عند التعاقد = (٣٢٣٧٥٠) ألف ريال
٢٥ % بعد الانتهاء من أعمال التكيف بالعناية المركزة والحضانة = (٢٣١٢٥٠) ألف ريال
٢٠ % بعد تمديدات الدكتات داخل أقسام العمليات = (١٨٥٠٠٠) ألف ريال
١٠ % بعد توريد مكيفات قسم العمليات = (٩٢٥٠٠) ألف ريال
١٠% بعد الانتهاء من جميع الأعمال وتقديم كافة الضمانات الأزمة = (٩٢٥٠٠) ألف ريال

برجاء تحويل المبالغ علي حساب الطرف الثاني ببنك الرياض علي رقم أيبان (SA9020000006100953539940) باسم / مؤسسة أنماط المعمار للمقاولات لصاحبها نواف عبد العزيز النفيسي.

البند الخامس (نسخ العقد) :-
تحرر هذا العقد من نسختين بيد كل طرف نسخة للعمل بموجبها .

طرف أول	طرف ثاني
الاسم : مستشفي المركز الطبي الجديد	الاسم : مؤسسة النفيسة للتكييف والتبريد
التوقيع :	التوقيع:

مؤسسة النفيسة للتكييف
لصاحبها
عبد العزيز عبدالله النفيسي
رقم الرخصة : ٥٦٢١٨

تسليم العمل بتاريخ ٢٠١٩/٤/٢٢
تكييف ٤ أجهزة بالشركة المحدودة

Abdul Latif S. Al Babtain & Bros. Co. For Electronics Ltd.
Limited Liability Co.
Saudi Arabia, Al-Khobar - Al Yarmook Area
Al-Moosa Complex - King Faisal Road (Coastal Road)

شركة عبد اللطيف سعود البابطين واخوانه للإلكترونيات المحدودة
شركة ذات مسؤولية محدودة
المملكة العربية السعودية - الخبر - حي اليرموك
مجمع الموسى - طريق الملك فيصل بن عبد العزيز (الساحلي)

التاريخ : ١٤٣٦/٠١/٢٤ هـ

الموافق : ٢٠١٤/١١/١٩ م

الى من يهمه الأمر

السلام عليكم ورحمة الله وبركاته ،،

نشهد نحن شركة عبد اللطيف سعود البابطين واخوانه للالكترونيات المحدودة بأن مؤسسة النفيسة التجارية – حائل – سجل تجاري رقم ٣٣٥٠٠١٨٣٨٣ قد تعاملنا معها من خلال المكيفات والأجهزة المنزلية وقد بلغ إجمالي التعامل فيما بيننا مبلغ وقدره (٣,٦١٤,٥٩٧) فقط ثلاثة ملايين وستمائة وأربعة عشر ألفا وخمسمائة وسبعة وتسعون ريال لاغير .

والله الموفق ،،

المدير الإداري

نوري عبد الله المزين

شركة عبد اللطيف سعود البابطين واخوانه
للإلكترونيات المحدودة
س ت ٢٠٥١٠٠٩٧٧١
الخبر - المملكة العربية السعودية
ص.ب ٤٩٤

[redacted]

س.ت ٢٠٥١٠٠٩٧٧١ – ص.ب ٤٩٤ الخبر ٣١٩٥٢ – تلفون : ٨٩٦٨٨٢٦ / ٨٩٦٨٨٢٧ (٠١٣) ٩٦٦ – فاكس : ٨٩٦٨٨١٩ (٠١٣) ٩٦٦
C.R. 2051009771 - P.O. Box 494 Al-Khobar 31952 - Tel. Office : 966 (013) 8968826 / 8968827 - Fax : 966 (013) 8968819

Scanned with CamScanner

KINGDOM OF SAUDI ARABIA
Technical and Vocational Training Corporation
Secondary Industrial Institute at Baqaa
(802/1/19/224)

المملكة العربية السعودية
المؤسسة العامة للتدريب التقني والمهني
المعهد الصناعي الثانوي ببقعاء
(٨٠٢/١/١٩/٢٢٤)

الرقم ..... التاريخ : / / ١٤هـ المشفوعات :

تعميـــــد شـــــراء

رقم الطلبية : ٣
الجهة الطالبة : المعهد الثانوي الصناعي ببقعاء

تاريخها : ٣ / ٢ / ١٤٣٦هـ
جهة التسليم : مستودع المعهد الثانوي الصناعي
مده التوريد : عشرون يوم

السادة / مؤسسة النفيسة المحترمين تلفون (٠٦٥٣٣٩٦٠)
السلام عليكم ورحمة الله وبركاته .... وبعد

بناءا على عرضكم رقم (بدون) وتاريخ ٢/ ٢ / ١٤٣٦هـ لتأمين (تركيب وصيانة مكيف) كما ذكر بالعرض .
اعتمدوا توريد وتسليم البنود الموضحة بطلب وبقيمة إجمالية قدرها (٣٤٠٠) ثلاثة الاف واربعمائة ريال فقط لا غير .
وتقديم مطالبتكم مع أصل التعميد والفاتورة لجهة التسليم لتعويضكم بالقيمة ، مع ملاحظة انه في حالة عدم الالتزام بالتوريد أو التأخير سيتم التأمين على حسابكم والرجوع إليكم في حالة وجود زيادة في السعر .
وتقبلوا تحياتنا ،،،،،،،

الختم

مدير المعهد الثانوي الصناعي الثانوي ببقعاء

م / متعب بن سعيد الحربي

بقعاء - ص.ب ٥٨٥ - الرمز البريدي ٨١٩١١ - هاتف ٠١٦٥٢٧٣٣٦ - فاكس ٠١٦٥٢٧٣٣٣٥

Scanned with CamScanner

2019/9/13

شهادة انجاز أعمال

نشهد نحن مؤسسة سعد الرياض للمقاولات سجل تجاري رقم 1010277041

بأن مؤسسة أنماط المعمار للمقاولات سجل تجاري رقم 3350008744

قد قامت بأعمال التنفيذ ببعض مشاريعنا بمنطقة حائل داخل مستشفى الملك خالد بالأقسام التالية :

قسم الأشعة

قسم العناية المركزة

قسم الرنين المغناطيسي

وتم الأنجاز و التشطيب على أكمل وجه

مؤسسة سعد الرياض للمقاولات
ادارة المشاريع

مؤسسة سعد الرياض للمقاولات
Saad Al Riyadh Cont. Est

NAWAF S.AL-Muhailib
For Contracting & Trading
G. Contracting – Trading Cont
Real Estate – Spare Part (Cars)
C.R. No: 3350011397

مؤسسة نواف صالح المهيلب
للتجارة والمقاولات
مقاولات عامة – تعهدات تجارة
عقارات – قطع غيار سيارات

الرقم / ٢٥٠

التاريخ : ١٤٣٦/١/٢٦هـ

إلى من يهمه الأمر

السلام عليكم ورحمة الله وبركاته . . . وبعد

تشهد مؤسسة نواف صالح المهيلب للتجارة والمقاولات سجل تجاري رقم (٣٣٥٠٠١١٣٩٧) بأن مؤسسة النفيسة التجارية سجل تجاري رقم (٣٣٥٠٠١٨٣٨٣) قد قامت بتنفيذ كافة أعمال التبريد والتكييف الخاصة بالمؤسسة لدينا بما فيها المشاريع الحكومية المسندة لمؤسستنا وغيرها من المدارس التابعة لوزارة التربية والتعليم بحائل وهذه المشاريع قد تم الإتفاق بين الطرفين وهم مؤسسة نواف المهيلب للتجارة والمقاولات ومؤسسة النفيسه التجارية طرف ثاني ويمثلها مدير إدارة المؤسسة الإستاذ / نواف بن عبد العزيز النفيسي . هذا وللعلم بأن قيمة هذه المشاريع المتفق عليها بين الطرفين بقيمه مالية تتجاوز المليونان ريال سعودي بموجب عقود متفق عليها بين الطرفين .

وتفضلو بقبول فائق الإحترام ،،،

مدير عـــام المؤسسة المهيلب

نواف الصالح المهيلب

مؤسسة نواف المهيلب للمقاولات العامة
ص.ب ٤٧٩
س.ت ٣٣٥٠٠١١٣٩٧
صيانة - نظافة - تشغيل

الغرفة التجارية الصناعية بحائل

حائل- ص ب / ٤٧٩ ت ٣٣٦٢٢٨٠٠ / ت - رمز البريدي / ٣١٩٥١ - الجبيل - ص ب / ١٧٦٨ - رمز البريدي / ٣١٩٥١ - ت / ٣٣٦٢٢٨٠٠ فاكس ٣٣٦٣٠٩٠٣
Hail - P.O.Box : 479 Tel : 5434162 5348468 Fax 5346555 / P.O. Bo... Fax:03 3630903
E mail address - muhailib@gmail.com / gwa...

498142A

Scanned with CamScanner

التاريخ ٢٠١٤/١١/١٩ م

بسم الله الرحمن الرحيم

شهادة انجاز

الى من يهمة الامر ،،،،،،،،،

السلام عليكم ورحمة الله وبركاته،

تشهد شركة الضعاين للمقاولات انه تم التعامل مع مؤسسة عبدالعزيز النفيسة في توريد وتركيب مكيفات مشروع انشاء مدرسة متوسطة وثانوية الحائط بنات بمبلغ اجمالي (٥٠٠٠٠٠) خمسمائة الف ريال وتم التوريد في المواعيد المحدده وتسليم الاعمال لوزارة التربية والتعليم وهذه شهادة منا بذلك .

ولكم منا جزيل الشكر،،،،

شركة الضعاين للمقاولات

المملكة العربية السعودية
شركة الضعاين للمقاولات
(٧)
س ت ٣٣٥٠٠٠٩٢٠٧

G.Bldg .Maintenance , Operating
Kingdom Of Saudi Arabia
Hail (North Ben Seena Clinice)
C.R.3350009207 - Zip Code : 81481
P.O.Box 2503 Tel. 5321105 Fax. 5310244

E-mail : AlDhayen@hotmail.com

مقاولات عامة للمباني - صيانة - تشغيل
المملكة العربية السعودية
حائل - (شمال مستوصف ابن سينا)
سجل تجاري رقم: ٣٣٥٠٠٠٩٢٠٧ - رمز بريدي: ٨١٤٨١
ص.ب: ٢٥٠٣ - ت: ٥٣٢١١٠٥ - فاكس: ٥٣١٠٢٤٤

Scanned with CamScanner

١	٢

رقم العقد:

عقد أشغال عامة
القسم الأول
وثيقة العقد الأساسية

اسم المشروع	الصيانة العاجلة للمكيفات اسبلت وشباك وصحراوي والبردات
رقم المشروع	

انه بناء على خطاب سعادة مدير عام التربية والتعليم بحائل رقم ٢٤/٣٤٧١ في ١٤٣٤/٠١/٠١ هـ والمتضمن الأشعار بالترسيه بناء على ماجاء بمحضر الترسية رقم بدون في ١٤٣٣/١١/٢٧ هـ.
تم الاتفاق بين كل من :
وزارة التربية والتعليم ويمثلها مدير عام التربية والتعليم بمنطقة حائل كطرف أول
وبين /مؤسسة / النفيسة للمقاولات كطرف ثاني
ويمثلها : صاحبها / عبد العزيز النفيسة وعنوانها كالتالي :

اسم المدينة	رقم صندوق البريد	الرمز البريدي	رقم السجل التجاري	رقم الهاتف	رقم الفاكس
حائل	٢٧٠	--	٣٣٥٠٠١٨٣٨٣	٥٤٣٥٥٢٢	٠١٥٣٢١٥٥٢٢

وهذه القيمة شاملة ومغطية لكافة التكاليف بمافي ذلك الرسوم والضرائب .
مدة العقد : (١٨٠) يوم كاملة من تاريخ استلام الموقع .
ولما كان المقاول قد تقدم بعرضه للقيام بتلك الأعمال وتنفيذها و إتمامها و صيانتها وذلك بعد اطلاعه على شروط العقد ومواصفاته ومخططاته وسائر المستندات المرفقة به وعلى نظام تأمين مشتريات الحكومة ولائحة مشروعاتها وأعمالها الصادر بالمرسوم الملكي رقم (م٥٨) وتاريخ ١٤٢٧/٩/٤هـ ولائحته التنفيذية .
كما قدم ضمان نهائي :

رقم الضمان	تاريخ الضمان	قيمة الضمان	نسبة الضمان
لايوجد ضمان للعملية	ـــــ		ـــــ

ساري المفعول لمدة تزيد أثني عشراً عن مدة التنفيذ.
ولما كان العرض المقدم من المقاول قد اقترن بقبول صاحب العمل . لذا فقد اتفق الطرفان المشار إليهما أعلاه على مايلي :

المملكة العربية السعودية
وزارة التربية والتعليم
الإدارة العامة للتربية والتعليم بمنطقة حائل
الشئون الإدارية والمالية / إدارة المشتريات
العقود

Scanned with CamScanner

عقد أشغال عامة
القسم الأول
وثيقة العقد الأساسية

رقم العقد :

اسم المشروع	الصيانة العاجلة للمكيفات إسبلت وشباك وصحراوي
اسم المنطقة	حائل
اسم المقاول	مؤسسة / النفيسة
رقم المشروع	
مسمى البند المرتبط عليه	
المبلغ	٤٠٠,٣١٥
المدة	(١٨٠) يوم
الضمان	

المملكة العربية السعودية
وزارة التربية والتعليم
الإدارة العامة للتربية والتعليم بمنطقة حائل

Scanned with CamScanner

المملكة العربية السعودية
وزارة الشئون البلدية والقروية
أمانة منطقة حائل
الإدارة العامة للشئون الإدارية والمالية
إدارة المالية

بيان بالمنصرف مؤسسة عبدالعزيز عبدالله النفيسة التجارية للعام المالي ١٤٢٥/١٤٢٦هـ

رقم مسلسل	تاريخ الصرف	البيان	نوع مستند الصرف	رقم مستند الصرف	تاريخ مستند الصرف	رقم الشيك الوزاري	تاريخ الشيك الوزاري	مبلغ أمر الصرف
٣١٦	١٤٢٥-٠٥-٠٥	تامين طلب شاشة led 50 دي بوصة فول اتش لزوم الادارة العامة للحدائق وعمارة البيئة بموجب التعميد رقم ٩٠٨٨ ش الصادر بتاريخ ١٤٣٥-٠٤-١٨ هـ .	شيك	١٦١٥	١٤٣٥-٠٥-٢٢			٣٦٠٠
١٣٥٠	١٤٢٥-٠٨-١٩	تامين مكيف اسبلت LG - ٢٤٠٠٠ الف وحده مع ٥ متر نحاس مع التركيب المفتاح الكهربائي ضمان سنه على المكيف وسبع سنوات على الكمبروسور لزوم ادارة صيانة المرافق بموجب التعميد رقم ١٤٣٠٩ ش الصادر بتاريخ ١٤٣٥-٠٧-٠١ هـ .	أمر دفع	١١/٤٢٤٤٥٦	١٤٣٥-٠٨-٢٥	٠١١٢٧٧٧٩٤	١٤٣٥-٠٩-١٠	٢٠٠٤٠
١٣٥١	١٤٢٥-٠٨-١٩	توريد وتركيب مكيف(٤) سبيلت ٢٤٠٠٠ وحدة صناعة ممتازة والعمل يشمل تركيب مفتاح كهربائي للمكيف ومواسير نحاس بطول ٥م للمكيف الواحد مع الضمان لزوم ادارة صيانة المرافق بموجب التعميد رقم ١٥١٠٥ ش الصادر بتاريخ ١٤٣٥-٠٧-١٢ هـ .	شيك	٣٥١٣٥١	١٤٣٥-٠٩-١٢			١٢٣٨٠
١٣٥٢	١٤٢٥-٠٨-١٩	توريد وتركيب مكيف سبيلت ١٨٠٠٠وحده LG مع تركيب المفتاح الكهربائي مع توريد١٨م نحاس الضمان سنه شامله على المكيف سبع سنوات على الكمبروسر لزوم ادارة صيانة المرافق بموجب التعميد رقم ١٥١١٢ ش الصادر بتاريخ ١٤٣٥-٠٧-١٢ هـ .	شيك	٣٥١٣٢٥	١٤٣٥-٠٩-١٢			١٠٨٩٠
١٣٥٤	١٤٢٥-٠٨-١٩	توريد و تركيب مكيف LG اسبلت ١٨٠٠٠ وحدهـ مع تركيب المفتاح الكهربائي مع توريد ١٦م نحاس مع الضمان لمدة سنه شاملة على المكيف وكذلك الضمان لمدة سبع سنوات على الكمبرسر لزوم ادارة صيانة المرافق بموجب التعميد رقم ١٥١١٤ ش الصادر بتاريخ ١٤٣٥-٠٧-١٢ هـ	شيك	٣٥١٣٥٤	١٤٣٥-٠٩-١٠			٣٥١٠
١٣٥٥	١٤٢٥-٠٨-١٩	توريد وتركيب مكيف سبيلت ١٨٠٠٠وحدة صناعة ممتازة والعمل يشمل مفتاح كهربائي للمكيف ومواسير نحاس بطول ١٥ م للمكيف الواحد مع ضمان لمده سنة شاملة على المكيف لزوم ادارة صيانة المرافق بموجب التعميد رقم ١٥١٠١ ش الصادر بتاريخ ١٤٣٥-٠٧-١٢ هـ	شيك	٣٥١٣٥٥	١٤٣٥-٠٩-١٠			٣٤٥٠
١٣٥٦	١٤٢٥-٠٨-١٩	تامين مكيفات سبيلت عدد (٤) لزوم ادارة صيانة المرافق بموجب التعميد رقم ١٥١٠٤ ش الصادر بتاريخ ١٤٣٥-٠٧-١٢ هـ .	شيك	٣٥١٣٥٦	١٤٣٥-٠٩-١٢			١٤٥٣٠
١٦١٩	١٤٢٥-٠٩-٢٧	طلب تامين ثلاجة فرست ٥قدم عرض ٥٠سم طول ٥٨سم سمه الضمان سنة شاملة وضمان ٥سنوات كمبروسر ٢٢٠فولت لزوم ادارة خدمة المجتمع بموجب التعميد رقم ١٨٠٢٧ ش الصادر بتاريخ ١٤٣٥-٠٨-١٧ هـ .	شيك	٣٥١٦١٩	١٤٣٥-١٠-١٠			٥٠٠
١٧٠٢	١٤٢٥-١٠-١١	طلب تامين توريد وتركيب مكيف سبيلت ١٨٠٠٠وحدة صناعة ممتازة والعمل يشمل تركيب مفتاح كهربائي للمكيف ومواسير نحاس بطول٥م للمكيف الوحد مع ضمان سنة للمكيف ضمان سبع سنوات على الكمبرسر لزوم ادارة صيانة المرفق بموجب التعميد رقم ١٩٠١٧ ش	أمر دفع	١١/٤٢٤٥٩٠	١٤٣٥-١٠-١٨	٠١١٣١٤٩٨٣	١٤٣٥-١٠-٢٢	٤٤٨٠٠
١٨٧٦	١٤٢٥-١٠-٢٥	توريد وتركيب مكيف سبليت بموجب التعميد رقم ٢٠٩٢٥ ش الصادر بتاريخ ١٠-٠٨-١٤٣٥ هـ .	شيك	٣٥١٨٧٦	١٤٣٥-١١-٠٥			٥٩٠٠
٢٢٢٨	١٤٢٥-١٢-٠١	توريد و تركيب مكيف سبيلت ١٨ الف وحدهـ حار بارد LG تركيب ٥ متر نحاس ضمان سنه على المكيف و سبع سنوات على الكمبروسر مع تركيب المفتاح الكهربائي لزوم ادارة المرافق بموجب التعميد رقم ٢٢٥٣٧ ش الصادر بتاريخ ١٤٣٥-١٠-٣٠ هـ .	شيك	٧٥٥	١٤٣٥-١٢-٠١			١٦٠٨٧٥
٢٤١٥	١٤٢٦-٠١-٠٢	توريد و تركيب مكيف اسبلت LG 24000 الف وحدهـ حار بارد مع تركيب المفتاح الكهربائي و تركيب مواسير نحاس بطول ٥ متر (ضمان سنه شامله على المكيف و سبع سنوات على الكمبروسر لزوم ادارة صيانة المرافق بموجب التعميد رقم ٢٢٩٦٥ ش الصادر م	شيك	١٩٥١	١٤٣٦-٠١-٢٠			٣٠٥٠

Scanned with CamScanner

AL NAFEESAH GROUP
For Aircondition
C.R.: 3350018383

مجموعة النفيسة
للتكييف
س ت : ٣٣٥٠٠١٨٣٨٣

عقد عمل **تاريخ** 2020/12/1

من : مجموعه النفيسة التجارية تليفون : 0165410404 فاكس : 0165410404 جوال : 0558727010	إلي : مؤسسة فضاء الشمال للمقاولات عناية : أبوفيصل جوال : 0552233257

بخصوص أعمال التمديدات (الدكت) لعدد 74 مكيف مخفي كونسيلد تم زيارة الموقع في محافظة الحائط – ويسرنا أن نقدم لكم عقدنا وذلك علي النحو التالي : مرفق مع عرض السعر مخطط لكامل المبني موضح فيه مسارات الدكتات وأماكن المكيفات .

أولاً : مواصفات أعمال مجاري الهواء الداخلية وخلافه :

تقوم المؤسسة بتصنيع وتوريد وتركيب مجاري الهواء المصنعة من أجود ألوح الصاج المجلفن وحسب المواصفات القياسية التي توصي بها الجمعية الأمريكية لمهندسي التبريد والتكييف (أشري) وحسب المواصفات التي توصي بها الجمعية الوطنية لمقاولي صفائح الحديد والتكييف بمواصفات (SMACNA) وهي كالأتي :

١. تصنيع جميع مجاري الهواء من الصاج المجلفن المعالج ضد الصدأ والتآكل حسب المواصفات المناسبة لأحجام المجاري .
٢. عزل تمديدات مجاري الهواء داخل المبني بالصوف الزجاجي وبسماكه (1) بوصه مغطاة برقائق الألمونيوم كثافة (24) كجم/م3 .
٣. عزل مجاري الهواء المجاري الرئيسية عزل صوتي من الداخل بمسافة 2 م وذلك من بداية اتصالها بالمروحة .
٤. تصنيع وتركيب وصلات مرنة بين الماكينة والدكت وذلك لمنع انتقال الاهتزاز للدكت .
٥. التعاليق الخاصة بالدكت (THREDED RODS) حسب مواصفات SMACNA.
٦. توضع عند الفواصل ماده السليكون للتأكد من عدم تسريب الهواء من المجاري .
٧. يتم وضع الشريط الأصفر علي الدكت الداخلي لتثبيت العزل .
٨. نقوم بعمل اختبارات التشغيل واتزان الهواء لضمان التوزيع الجيد للهواء .
٩. يتم عزل الصناديق من الداخل وذلك لحفظ درجه الحرارة وكتم الصوت .
١٠. يتم وضع الوصلات المرنة بين الدكت والبوكس وذلك لضمان التوزيع الجيد للهواء .
١١. يتم توريد وتركيب كل ما يلزم من فتحات الهواء الراجع وتكون الفتحات تصنع من ماده الألمونيوم دامبر .
١٢. يتم تركيب (volume damper) علي الخطوط الرئيسية للدكت لتحكم بسرعة الهواء .

ثانياً : السعر الإجمالي لجميع البنود مبلغ وقدره 305000 الف ريال سعودي بدون ضريبة القيمة المضافة التي يتم دفعها مع أخر دفعة متبقية ويتم اعتماد المبلغ الإجمالي بناءً علي عدد الأمتار التي يتم تنفيذها بالموقع ويتم حصرها علي أرض الواقع بعد التنفيذ .

ثالثاً : الضمان :

- ✓ يتم تركيب الدكت بطريقه عاليه المستوي وتحت إشراف هندسي .
- ✓ تقدم المؤسسة ضمان لمده عامين ضد عيوب التركيب والتشغيل من تاريخ التشغيل والاستلام .

رابعاً : أعمال لا يشملها العرض :

- تأمين المصدر الكهربائي والقاطع المناسب لكل وحده .
- الأعمال الميدانية من كهرباء وسباكة وتكسير وخلافه .
- رفع المكيفات علي القواعد وتأمين قواعد حديد للمكيفات الخارجية

مؤسسة النفيسة للتكييف
لصاحبها
عبد العزيز عبدالله النفيسي
رقم الرخصة : ٥٦٢١٨

خامساً : مدة التنفيذ

- مدة تنفيذ الأعمال شهرين من تاريخ الدفعة الأولى وسيتم فتح مجال لتركيب السقف المعلق خلال20 يوم من بداية العمل .

سادساً : جدول موضح فيه الأعمال التقديرية لكامل البنود .

مسلسل	الإسم	الشركة		المقاس	الكمية	السعر	الاجمالي
1	تصنيع وتوريد وتركيب مجاري الهواء (الدكت) المعزول مع كافة أكسسورات التركيب	صاج 07 صاج055 سابك G90 عازل 24K سيلكون شكرتون شريط أصفر	SABIC KIMMCO AFICO ABRO	المقاسات حسب ماتم ذكرها بمخطط التنفيذ	814 م.ط	180	146520
2	تصنيع وتركيب مخارج هواء بكس(BOX) طولي ومربع ودائري معزول من الداخل بعازل صوت	صاج 07	سابك	2MTR*15CM 60CM*60CM	296 م.ط	180	53280
3	توريد وتركيب مخارج الهواء ناشر (GRILL) طولي ومربع 60*60 ودائري	(made in Saudi Arab) جريلات من مصنع الربيع أو بيتا أو أي مصنع سعودي يحمل نفس الجودة وليس صنع في الصين S.J.G(Supply + Return		60M*60CM 2MTR*15CM	444	180	79920
4	توريد وتركيب الفلك سبل الدائري بين الدكت وصندوق تجميع الهواء (الوصلة المرنة)	FLEX صنع في الأمارات		10 INCH 12 INCH	444	30	13320
5	موصل دكت DUCT (CONNECTOR)	OCTOPUS		10 CM	260	46	11960
	إجمالي المبلغ الخاص بجميع الأعمال الخاصة بالعمل/ ثلاث مائة وخمسة آلاف ريال سعودي بدون ضريبة القيمة المضافة						305000

سابعاً: طريقة الدفعات

دفعة مقدمة عند التعاقد 35% = (106750 ألف ريال)

يتم أستكمال المبلغ الى 50% عند تصنيع الدكت وتوريدة بالموقع = (45750 الف ريال) .

يتم أستكمال المبلغ الى 75% عند تجميع الدكت وتركيبة بالسقف = (76250 الف ريال) .

يتم أستكمال المبلغ الى 90% قبل توريد الجريلات (مخارج الهواء) بالموقع = (45750 الف ريال) .

يتم أستكمال المبلغ الى 100 % بعد الانتهاء من تركيب الجريلات وإنهاء كافة الأعمال بالموقع = (30500 الف ريال) .

مؤسسة النفيسة للتكييف
لصاحبها
عبدالعزيز عبدالله النفيسي
رقم الرخصة : ٥٦٢١٨

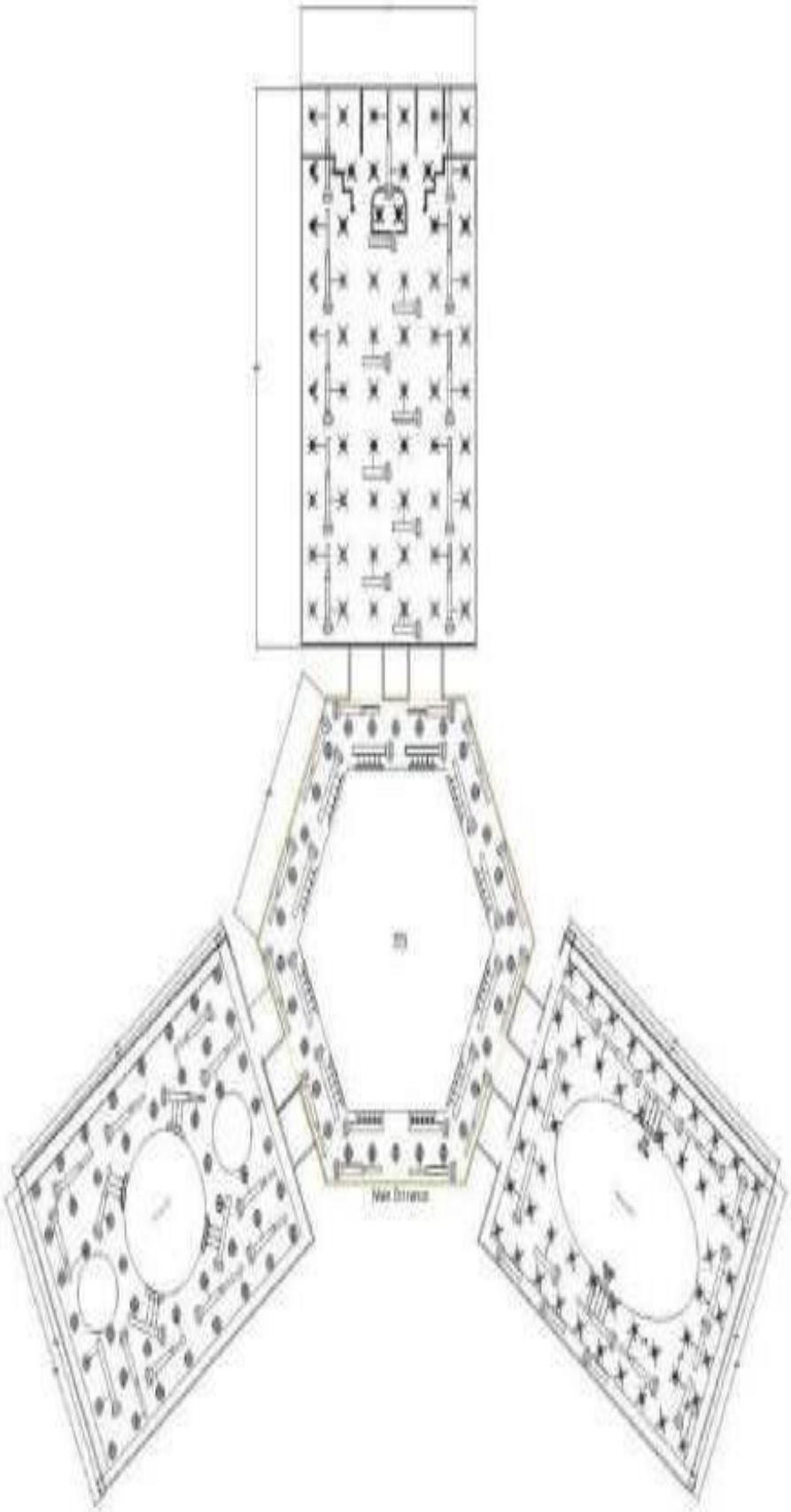

AL NAFISAA GROUP

وزارة التجارة
Ministry of Commerce

شهادة تسجيل مؤسسة فردية

الرقم: ٣٣٥٠٠٠٨٧٤٤
التاريخ: ١٤١٣/٠٤/٢٥ هـ

الرقم الموحد للمنشأة: ٧٠١٢٠٨٦٣٦٤

الإسم التجاري للمؤسسة: مؤسسة أنماط العصار للمقاولات

مركزها الرئيسي: ١٦٢٧، حائل، العزيزية، ٢٣٩١

ص.ب: الرمز البريدي: ٥٥٤٢٨ هاتف:

اسم التاجر: نواف عبدالعزيز عبدالله النفيسي الجنسية: سعودي تاريخ الميلاد: ١٣٩٤ هـ

رقم السجل المدني - الإقامة: ١٠٤٣٩٥٢١٩٩ تاريخه: ١٤٣١/٠٣/٠٢ هـ مصدره: أحوال حائل

رقم الحفيظة - الجواز: تاريخه: مصدره:

النشاط: للاطلاع على بيانات الأنشطة الرجاء مسح الرمز التجاري

رأس المال: ٢٥٠٠٠ خمسة و عشرون ألف ريال فقط لا غير

اسم المدير أو الوكيل المفوض: نواف عبدالعزيز عبدالله النفيسي

الجنسية: سعودي تاريخ الميلاد: ١٣٩٤ هـ

رقم السجل المدني - الإقامة: ١٠٤٣٩٥٢١٩٩ تاريخه: ١٤٣١/٠٣/٠٢ هـ مصدره: أحوال حائل

سلطات المدير

يشهد مكتب السجل التجاري بمدينة حائل بأنه تم تسجيل هذه الموسسة بسجل مدينة حائل

وتنتهي صلاحية الشهادة في ١٤٤٣/١١/٢٩ هـ بموجب الإيصال رقم: ٦١٠٢٩٩٨ و تاريخ: ١٤٤٢/٠٦/٢٨ هـ

مدير السجل التجاري: نايف صالح الطاسان

التوقيع:

CamScanner الممسوحة ضوئيا بـ

To Verify the information of this certificate visit http://v.mci.gov.sa يمكنك التحقق من صحة هذه الشهادة بالدخول على

تجمع حائل الصحي
Hail Health Cluster

السادة / شركة خضوب للتجارة والمقاولات **المحترمين**

ص.ب 154437 الرياض ف 0112109023 ت 0112109017

السلام عليكم ورحمة الله وبركاته ،،،

بالإشارة الي مشروع توسعة مبني العيادات الخارجية بمستشفى الملك خالد بحائل مقاولتكم واشارة الى خطابكم رقم 82/خ/2022 وتاريخ 2022/11/06م بخصـــوص طلبكم إعتماد الكتالوج الخاص بشركة انماط المعمار لتوريد وتركيب دكت التكييف للصاعد والسطح .

عليه نفيدكم :

م	اسم الاعتماد	الاجراء المتخذ	ملاحظات
1	الكتالوج الخاص بشركة انماط المعمار لتوريد وتركيب دكت التكييف للصاعد والسطح.	موافق مع ملاحظات	حسب الطلب المرفق

ولكم تحياتي ،،،

مدير إدارة الخدمات الهندسية

م/ عبدالله بن ناصر العتيق

ر: 706-44-006377
الريخ: 1444/04/16
قات: 0

التاريخ: .....

الممسوحة ضوئيا بـ CamScanner

بسم الله الرحمن الرحيم

شركة خضوب للتجارة والمقاولات

Khdoub For Trading & Contracting Co.

ذات مسئولية محدودة

KTC CONSTRUCTIONS

رأس المال المدفوع ... ١ ريال

التاريخ: .....

الموافق: .....

المرفقات: .....

التاريخ :06 /2022/11 م

الرقم : 82/ خ / 2022

سعادة/ مدير إدارة الخدمات الهندسية بمنطقة حائل **المحترم**

السلام عليكم و رحمة الله و بركاتة ....

المشروع / توسعة العيادات الخارجية مستشفي الملك خالد بمنطقة حائل

نقدم لسعادتكم الكتالوج الخاص بشركة انماط المعمار لتوريد وتركيب دكت التكييف للصاعد والسطح.

عليه نأمل من سعادتكم بالتوجيه لمن يلزم للاعتماد .

إشاكرين حسن تعاونكم معنا

''''

شركة خضوب للتجارة و المقاولات

م. عبد الله

وارد: 706-44-005851

التاريخ: 1444 04 13

مرفقات: 0

الرياض ١١٧٣٦ - ص.ب ١٥٤٤٣٧ س.ت ١٠١٠١٩١٠٣٩ - رقم الغرفة ١٣٨٧٣٣ - هاتف ٢١٠٩٠١٧ - فاكس ٢١٠٩٠٢٣

Riyadh 11736 - P.O.Box 154437 - C.R. 1010191039 - C.C. 138733 - Tel.: 2109017 - Fax 2109023

الممسوحة ضوئيا بـ CamScanner

مؤسسة أنماط المعمار للمقاولات

رقم المنشأة : 7012086364
السجل التجاري : 3350008744
حائل- هاتف :5435513 فاكس :5327346
تاريخ الطلب : 1444/7/28 هـ
الرقم المرجعى : 5649266

Unified Number : 7012086364
CR Number : 3350008744
Tel :5435513 Fax :5327346
Date : 19-02-2023
Ref Number : 5649266

https://eservices.hc.org.sa/#/DocumentVerify

تم إصدار هذا الختم بناء على طلب المشترك، علمًا أنه لا يعتد بالختم إلا بعد التحقق منه من خلال قراءة الـ QR code الخاص بالطلب واستعراض بياناته

This stamping was issued at the request of the subscriber, and this stamping is only reliable after it has been verified by scanning the request's QR CODE and reviewing the request's data details.

بسم الله الرحمن الرحيم

عقد توريد وتركيب جميع أعمال دكت التكييف والمراوح مشروع البيك الجوف

انه في يوم الأحد الموافـق لـ 19/2/2023 م تم الاتفاق بين كلاً من:

1. شركة فايز على بكار للمقاولات "طرف أول" وتحمل سجل تجارى رقم 1010248701وعنوانهـا الرياض ويمثلها م/احمد فاروق بصفته مدير المشاريع.

2. مؤسسه أنماط المعمار للمقاولات "طرف ثاني " وتحمل سجل تجارى رقم 3350008744 ومركزها الرئيسي6627، حائل العزيزيه، 2391 ويمثلها فى التوقيع نواف عبد العزيز عبد الله النفيسى بصفته المدير العام

على ما يلي :-

أولا: المقدمة وموضوع العقد :

لما كان الطرف الاول المقاول الرئيسي لمشروع انشاء فرع مطعم البيك الجوف بمنطقه سكاكا، ويرغب في أسناد أعمال توريد وتركيب الدكت للتكييف والمرواح مع توصيل جميع وحدات التكييف والمراوح مع كافة الاكسسورات لمشروعنا بالجوف حسب المواصفات الفنية والمخططات المعتمدة والموقعه والمختمه من الطرفين وحيث أن الطرف الثاني متخصص بتوريد وتركيب أعمال دكتات التكييف والمراوح وأبدى الخبرة الفنية والمقدرة العملية والمالية وبأنه متوفر لديه العمالة الفنية اللازمة لإنجاز الأعمال من مهندسين ومراقبيين وفنيين تصنيع وتركيب دكتات التكييف وبعد الاطلاع على طلبات الطرف الاول والمواصفات الفنية المرفقة فقد اسند الطرف الاول للطرف الثاني أعمال توريد وتركيب أعمال دكتات التكييف والمراوح مع عمل كافه التوصيلات اللازمة لتشغيل وحدات التكييف والمراوح للمشروع المذكور بعاليه وفقاً للمخططات المرفقة واعتماد الاستشاري (التي تعتبر جزءاً لا يتجزأ من هذا العقد) كما يلي :

1. يقوم الطرف الثاني بتعيين مهندس ذو كفاءه لمتابعة اعمال التركيب بالموقع.
2. يتم تسليم الأعمال للمهندس المختص من قبل الطرف الثاني للمراجعة ويتم تسليمها بعد ذلك من قبل مهندس الطرف الأول للاستشاري.
3. يقوم الطرف الثاني بتوريد وتركيب جميع اعمال الدكت للتكييف والمراوح (الداخلية والخارجية) مع عمل جميع التوصيلات والتمديدات اللازمة لتوصيل وتشغيل وحدات التكييف والمراوح طبقا للمواصفات المحددة وحسب المخططات المسلمة من الطرف الاول.
4. يقوم الطرف الثاني بأعمال توريد وتركيب البنود موضوع العقد والخاصة بالمشروع أعلاه وفقا للأصول العلمية والفنية للمهنة، وحسب مرئيات الطرف الأول و حسب عرض السعر المرسل من قبل الطرف الثاني وجدول الكميات المرفق .
5. يتم الالتزام بالرسومات المسلمة من الطرف الاول للطرف الثاني وبالتعديلات الطارئة والمستجدة في تنفيذ الأعمال بمعرفة الاستشاري بدون أي اعباء على الطرف الاول إذا طلب ذلك التعديل بعد التنفيذ.
6. التزامات الطرفين:

(أ) التزامات الطرف الثاني:

- يقوم الطرف الثاني بتأمين العمالة النظامية الفنية الماهرة والمدربة بالعدد الكافي اللازم لانجاز العمل في الموعد المحدد بالكفاءة المطلوبة، ووفقا للأصول الفنية للمهنة ووفقا لمرئيات الطرف الاول للأنظمة واللوائح الخاصه بمشروع مطاعم البيك، ويكون

- الطرف الثاني مسؤول مسؤولية كاملة عن سلامة طاقمه الفني وإظهارهم بالمظهر اللائق في موقع العمل وبالزي الرسمي الخاص بالطرف الاول وعن الوضع النظامي لجميع العمالة التي تعمل معه في الموقع وقد التزم بتوريد العدد الكافي من الكادرالفني اللازم لإنجاز العمل خلال المدة المتفق عليها في العقد، وأن تكون جميع العمالة نظامية.
- يقوم الطرف الثاني بتوفير الانتقالات والسكن الخاص بالعمالة الخاصة به.
- يكون الطرف الثاني مسئول مسئوليه كامله عن اى أضرار أو مشاكل لاقدر الله تلحق بأعمال التعاقد أو الاعمال المجاوره لموقع العمل.
- توريد كافة العدد والسقالات والأدوات اللازمة لتنفيذ أعمال التركيب حسب حاجة المشروع.
- للطرف الاول أو مندوبه استبعاد أي عمالة دون المستوى المطلوب إذا رأى ذلك، على أن يتعهد الطرف الثاني بتدبير عمالة ذات كفاءة خلفاً عنهم فورا.

7. يحق للطرف الاول أو مندوبه المفوض باجراء أي تعديلات أو تغييرات قبل التصنيع ويلتزم الطرف الثاني بتنفيذها كاملة دون المطالبة بأي مستحقات إضافية طالما ان التعديل في حدود المواصفات والمقاييس الفنية ويتم التعديل قبل إتمام العمل.

8. يحق للطرف الاول أو مندوبه إيقاف الطرف الثاني عن العمل إذا انتفت لديه المهارة الفنية أو عدم الجدية في التنفيذ في هذه الحالة يتم محاسبة الطرف الثاني على الجزء من الأعمال التي تم تنفيذها وقبولها من الجهة المالكة أو ممثلها، حسب مرئيات الطرف الاول.

9. في حال إخلال الطرف الثاني بشروط العقد أو عدم التزامه بالجدول الزمني لتنفيذ المشروع فانه من حق الطرف الاول إيقافه عن العمل وتنفيذ باقي الأعمال على حساب الطرف الثاني ويحق للطرف الاول الرجوع عليه بفرق التكلفة والتنفيذ على حسابه مع جهات أخرى.

10. يلتزم الطرف الثاني باستلام وتسليم العمل حسب المدد الزمنية المتفق عليها وذلك بموجب مستند الاستلام والتسليم الفرعي.

11. يقوم الطرف الثاني بإزالة وإعادة تركيب كل ما يتم رفضه إذا كان مخالفا للمواصفات وعلى حسابه ويتحمل جميع الخسائر المترتبة على ذلك.

12. يقوم الطرف الثاني بتنفيذ الأعمال تحت إشراف مندوب الطرف الاول بموجب خطة عمل مرحليه، كما يتم تنفيذ وتسليم الأعمال لمندوب الطرف الاول بالموقع مرحليا ومتابعة تسليمها للإستشاري ، كما يقوم بالتنسيق مع فنيي التركيب وكافة العمالة الأخرى المرتبطة معه بالعمل.

13. يلتزم الطرف الثاني بتقديم مخططات لما تم تنفيذه على الطبيعه الى الطرف الاول.

14. يلتزم الطرف الثاني بتوريد وتركيب جميع دكتات الموقع الداخليه والخارجيه شامل جميع الاكسسورات اللازمه وجميع الجريلات مع عزل جميع الدكتات من الداخل والخارج عزل من نوعيه كيمكو كثافة 48 كيلو لكل متر مكعب سماكة 2 بوصة بالخارج وكثافة 24كيلولكل متر مكعب سماكة ا بوصة للداخل مع تركيب قماش على العزل لجميع الدكتات الداخلية والرايزر حتى السطح وتركيب كلادينج المنيوم اعلى الدكتات الخارجية لوحدات التكييف وان يكون الغراء المستخدم من نوعية فوستر وان يكون السيلكون المستخدم فوستر امريكى وان يكون التيب المستخدم من نوعية ابرو امريكى الصنع وتركيب جميع وحدات التكييف الاسبيلت وان تكون جميع مواسير النحاس المستخدمة من نوعيه مولر امريكية الصنع وان جميع الجريلات الموردة تكون من مصنع الربيع لجريلات التكييف او اى نوع اخر يعتمد من قبل الاستشارى قبل التوريد.وتوصيل جميع حساسات الثيرموستات وتوريد وتركيب كيبلات ثيرمو بلاستيك 7*1مم2 وتركيب كلادنج لجميع الدكتات الدائرية بمنطقة اللوبي

وان تكون سماكات الصاج المستخدم للدكتات الداخليه لا تقل عن 7 ملى وأن سماكات الصاج المستخدم لباقى الدكتات طبقا لسماكنا، ويلتزم الطرف الثاني بتغيير فلاتر وحدات التكييف المدمجة بفلاتر المنيوم وتركيب فلاتر لمراوح الفريش مع ساند تراب ، كما يلتزم الطرف الثاني بتوريد وتركيب كافة قواعد تثبيت وحدات التكييف والمراوح بالمشروع وتوريد وتركيب دنابر خارجيه على دكتات المراوح ووحدات التكييف بفلاتر الومنيوم وويرمش وموازنة الهواء داخل المطعم وجميع الجريلات، ويلتزم الطرف الثاني باغلاق جميع المناور من الداخل والخارج بطريقة مناسبة بالترتيب مع مدير المشروع.

15. يلتزم الطرف الثاني بتوريد وتنفيذ Lable Tag لإتجاه ونوع كل دكت.

(ب) التزامات الطرف الاول:

- توفير الإنارة ومصدر كهربائي للمعدات على أن يقوم الطرف الثاني بعمل التشغيل اللازم لمعداته.
- سداد مستحقات الطرف الثاني.
- يقوم الطرف الاول بتقديم رسومات الورشة للاعتماد

ثانيا وثائق العقد:

- نسخة المخططات المعتمدة والموقعة والمختمه من قبل الطرفين.
- عرض الاسعار المقدم من الطرف الثاني.
- الملاحظات الخطية المكملة للمخططات المسلمة للطرف الثاني والمصادق عليها من قبل الطرف الاول.
- العينات الحية المعتمدة مع كتالوجاتها لكامل بنود العمل في المشروع.
- أي وثيقة لا حقه صادرة عن إدارة المشروع كمذكرات مباشره ومدة التسليم واية تعديلات معتمدة.
- تعتمد عناوين الطرفين البريدية و الهاتفية و الفاكس و الايميلات المذكورة في مقدمة العقد كوسيله معتمده للمراسلات بين الطرفين.

ثالثا مدة العقد :

اتفق الطرفان ان يكون مدة العقد 45 يوم من تاريخ التعاقد على ان يتم الانتهاء من توريد وتركيب كافة الدكتات الداخليه فى موعد اقصاه 20 يوما من تاريخ التعاقد وفى حال التاخير يتم خصم 1000 ريال عند كل يوم تاخير بحد اقصى 10 % من اجمالى التعاقد اذا كان الطرف الثاني هو المتسبب في التاخير ولكن اذا كان المتسبب في التأخير الطرف الأول لاتنطبق غرامه التأخير

رابعا قيمه العقد :

على الطرف الثاني الالتزام بتنفيذ الاعمال حسب المواصفات والتعديلات والتعليمات الصادرة اليه من الطرف الاول والمهندس المشرف وحسب المخططا ت و المواصفات المقد مة من الطرف الاول ولجميع الأعمال موضوع هذا العقد مهما كانت وتعتبر قيمه الاعمال مقطوعيه بمبلغ وقدرة (185000) مائة وخمسة وثمانون الف ريال لاغير وأن السعر يشمل ضريبه القيمه المضافه ولايحق للطرف الثاني مطالبه الطرف الاول باى زياده فى الاسعار ما دامت الاعمال لم تخرج من نطاق المخططات المعتمده.

خامساً" طريقة الدفع :

يدفع الطرف الاول للطرف الثاني قيمة أعماله حسب القيمة الوارده في العقد ونسبة من اجمالي قيمة العمل للبند وتصرف حسب النسبه المئويه كمايلي :

- دفعة مقدمة من القيمة التقديرية للعقد بواقع 30% للبدء بتصنيع الدكتات وتوريدها بالموقع .
- بعد الانتهاء من توريد وتركيب جميع الدكتات الداخليه مع كافة الاكسسورات بواقع 20%.
- بعد الأنتهاء من توريد وتركيب جميع الأجهزة والدكتات الخارجيه وربطها بماكينات التكييف والمراوح وتجهيزها للتشغيل بواقع 30%
- بعد الأنتهاء من توريد وتركيب الجريلات والكلادنج والتشغيل 10%
- بعد التسليم النهائى للمشروع 10% تصرف بموجب خطاب ضمان موثق من الغرفة التجارية بضمان الأعمال.

سادسا: تسليم الأعمال :

يلتزم الطرف الثاني بتسليم الأعمال موضوع العقد لمهندس الطرف الاول للمراجعه ويتم تسليمها بعد ذلك من قبل مهندس الطرف الثانى للإستشاري وذلك حسب المواصفات المعتمدة للمشروع والمبلغة للطرف الثاني ويتم عمل جميع الملاحظات ان وجدت.

سابعا: الضمان

- يلتزم الطرف الثاني بتزويد الطرف الأول بأي ضمانات من المورد حسب طلب استشاري المشروع لمواد او قطع تم تركيبها في الموقع.
- يضمن الطرف الثاني جودة الأعمال المنفذة من تاريخ التسليم الابتدائي للمشروع للمالك ويتكفل بإزالة وأعادة توريد وتركيب ما يتم رفضه لعدم مطابقته للمواصفات الفنية وأصول الصناعة.
- يضمن الطرف الثاني أعماله الموردة والمركبة لمدة سنة من تاريخ تسليم الأعمال بموجب محضر تسليم يعتمد من الطرفين.

ثامنا" شروط عامة

1. على الطرف الثاني الالتزام بشكل مطلق بعدم إطلاع أية جهة أو طرف آخر على مضمون هذا العقد وعلى أى بند من بنودة، وفى حال عدم التزام الطرف الثاني بذلك فإنه يفقد نهائيا كامل حقوقه لدى الطرف الأول الا عند حدوث خلاف يستدعي اطلاع المحكم او المحاكم المختصة.
2. انه في حال حدوث خلاف بين الطرفين ولم يتم حله بالطرق الودية فيتم الرجوع الى محكم يتفق عليه الطرفان واذا لم يتم ذلك فيتم الرجوع الى الجهات الحكومية المعنيه.

3. يعتبر هذا العقد ومقدمته والمخططات المرفقة مع العقد والموقعة من الطرفين جزءا لا يتجزأ.
4. حرر هذا العقد من نسختين أصليتين كل نسخه من أربع صفحات مع المرفقات الموقعة من الطرفين واستلم كل طرف نسخه للعمل بما جاء.

والله ولي التوفيق.....

الطـرف الأول	الطـرف الثاني
شركه فايز على بكار للمقاولات	مؤسسة أنماط المعمار للمقاولات

مؤسسة أنماط المعمار للمقاولات

رقم المنشأة : 7012086364
السجل التجاري : 3350008744
حائل- هاتف :5435513 فاكس :5327346
تاريخ الطلب : 1444/7/28 هـ
الرقم المرجعى : 5648785

Unified Number : 7012086364
CR Number : 3350008744
Tel :5435513 Fax :5327346
Date : 19-02-2023
Ref Number : 5648785

https://eservices.hc.org.sa/#/DocumentVerify

تم إصدار هذا الختم بناء على طلب المشترك، علمًا أنه لا يعتد بالختم إلا بعد التحقق منه من خلال قراءة الـ QR code الخاص بالطلب واستعراض بياناته

This stamping was issued at the request of the subscriber, and this stamping is only reliable after it has been verified by scanning the request's QR CODE and reviewing the request's data details.

بسم الله الرحمن الرحيم

عقد توريد وتركيب جميع أعمال دكت التكييف والمراوح مشروع البيك بالمجمعة

-

انه في يوم الأحد الموافـق لـ 19/2/2023 م تم الاتفاق بين كلاً من:

1. شركة فايز على بكار للمقاولات "طرف أول" وتحمل سجل تجارى رقم 1010248701وعنوانهـا الرياض ويمثلها م/احمد فاروق بصفته مدير المشاريع.

2. مؤسسه أنماط المعمار للمقاولات "طرف ثاني " وتحمل سجل تجارى رقم 3350008744 ومركزها الرئيسي6627، حائل العزيزيه، 2391 ويمثلها فى التوقيع نواف عبد العزيز عبد الله النفيسى بصفته المدير العام

على ما يلي :-

أولا: المقدمة وموضوع العقد :

لما كان الطرف الاول المقاول الرئيسي لمشروع انشاء فرع مطعم البيك بالمجمعة بمنطقه القصيم، ويرغب في أسناد أعمال توريد وتركيب الدكت للتكييف والمرواح مع توصيل جميع وحدات التكييف والمراوح مع كافة الاكسسورات لمشروعنا بالجوف حسب المواصفات الفنية والمخططات المعتمدة والموقعه والمختمه من الطرفين وحيث أن الطرف الثاني متخصص بتوريد وتركيب أعمال دكتات التكييف والمراوح وأبدى الخبرة الفنية والمقدرة العملية والمالية وبأنه متوفر لديه العمالة الفنية اللازمة لإنجاز الأعمال من مهندسين ومراقبيين وفنيين تصنيع وتركيب دكتات التكييف وبعد الاطلاع على طلبات الطرف الاول والمواصفات الفنية المرفقة فقد اسند الطرف الاول للطرف الثاني أعمال توريد وتركيب أعمال دكتات التكييف والمراوح مع عمل كافه التوصيلات اللازمة لتشغيل وحدات التكييف والمراوح للمشروع المذكور بعاليه وفقاً للمخططات المرفقة واعتماد الاستشاري (التي تعتبر جزءاً لا يتجزأ من هذا العقد) كما يلي :

1. يقوم الطرف الثاني بتعيين مهندس ذو كفاءه لمتابعة اعمال التركيب بالموقع.
2. يتم تسليم الأعمال للمهندس المختص من قبل الطرف الثاني للمراجعة ويتم تسليمها بعد ذلك من قبل مهندس الطرف الأول للاستشاري.
3. يقوم الطرف الثاني بتوريد وتركيب جميع اعمال الدكت للتكييف والمراوح (الداخلية والخارجية) مع عمل جميع التوصيلات والتمديدات اللازمة لتوصيل وتشغيل وحدات التكييف والمراوح طبقا للمواصفات المحددة وحسب المخططات المسلمة من الطرف الاول.
4. يقوم الطرف الثاني بأعمال توريد وتركيب البنود موضوع العقد والخاصة بالمشروع أعلاه وفقا للأصول العلمية والفنية للمهنة، وحسب مرئيات الطرف الأول و حسب عرض السعر المرسل من قبل الطرف الثاني وجدول الكميات المرفق .
5. يتم الالتزام بالرسومات المسلمة من الطرف الاول للطرف الثاني وبالتعديلات الطارئة والمستجدة في تنفيذ الأعمال بمعرفة الاستشاري بدون أي اعباء على الطرف الاول إذا طلب ذلك التعديل بعد التنفيذ.
6. التزامات الطرفين:

(أ) التزامات الطرف الثاني:

- يقوم الطرف الثاني بتأمين العمالة النظامية الفنية الماهرة والمدربة بالعدد الكافي اللازم لانجاز العمل في الموعد المحدد بالكفاءة المطلوبة، ووفقا للأصول الفنية للمهنة ووفقا لمرئيات الطرف الاول للأنظمة واللوائح الخاصه بمشروع مطاعم البيك، ويكون
- الطرف الثاني مسؤول مسؤولية كاملة عن سلامة طاقمه الفني وإظهارهم بالمظهر اللائق في موقع العمل وبالزي الرسمي الخاص بالطرف الاول وعن الوضع النظامي لجميع العمالة التي تعمل معه في الموقع وقد التزم بتوريد العدد الكافي من الكادرالفني اللازم لإنجاز العمل خلال المدة المتفق عليها في العقد، وأن تكون جميع العمالة نظامية.
- يقوم الطرف الثاني بتوفير الانتقالات والسكن الخاص بالعمالة الخاصة به.

Created by
Any addition or scraping on this document is considered void
This electronic document fulfills the regular procedures followed by the Chamber
Note : Documnet Valid till 20-05-2023

تم بواسطة نواف عبدالعزيز عبدالله النفيسي
أى إضافة أو كشط على هذه الوثيقة تعتبر لاغية
تعتبر هذه الوثيقة الإلكترونية مستوفية للإجراءات النظامية المتبعة بالغرفة
تنويه : النموذج صالح حتي 2023-05-20

غـرفـة حائل
HAIL CHAMBER

مؤسسة أنماط المعمار للمقاولات

رقم المنشأة : 7012086364
السجل التجاري : 3350008744
حائل- هاتف :5435513 فاكس :5327346
تاريخ الطلب : 1444/7/28 هـ
الرقم المرجعي : 5648785

Unified Number : 7012086364
CR Number : 3350008744
Tel :5435513 Fax :5327346
Date : 19-02-2023
Ref Number : 5648785

https://eservices.hc.org.sa/#/DocumentVerify

تم إصدار هذا الختم بناء على طلب المشترك، علمًا أنه لا يعتد بالختم إلا بعد التحقق منه من خلال قراءة الـ QR code الخاص بالطلب واستعراض بياناته

This stamping was issued at the request of the subscriber, and this stamping is only reliable after it has been verified by scanning the request's QR CODE and reviewing the request's data details.

- يكون الطرف الثاني مسئول مسئوليه كامله عن اى أضرار أو مشاكل لاقدر الله تلحق بأعمال التعاقد أو الاعمال المجاوره لموقع العمل.
- توريد كافة العدد والسقالات والأدوات اللازمة لتنفيذ أعمال التركيب حسب حاجة المشروع.
- للطرف الاول أو مندوبه استبعاد أي عمالة دون المستوى المطلوب إذا رأى ذلك، على أن يتعهد الطرف الثاني بتدبير عمالة ذات كفاءة خلفاً عنهم فورا.

7. يحق للطرف الاول أو مندوبه المفوض باجراء أي تعديلات أو تغييرات قبل التصنيع ويلتزم الطرف الثاني بتنفيذها كاملة دون المطالبة بأي مستحقات إضافية طالما ان التعديل في حدود المواصفات والمقاييس الفنية ويتم التعديل قبل إتمام العمل.

8. يحق للطرف الاول أو مندوبه إيقاف الطرف الثاني عن العمل إذا انتفت لديه المهارة الفنية أو عدم الجدية في التنفيذ في هذه الحالة يتم محاسبة الطرف الثاني على الجزء من الأعمال التي تم تنفيذها وقبولها من الجهة المالكة أو ممثلها، حسب مرئيات الطرف الاول.

9. في حال إخلال الطرف الثاني بشروط العقد أو عدم التزامه بالجدول الزمني لتنفيذ المشروع فانه من حق الطرف الاول إيقافه عن العمل وتنفيذ باقي الأعمال على حساب الطرف الثاني ويحق للطرف الاول الرجوع عليه بفرق التكلفة والتنفيذ على حسابه مع جهات أخرى.

10. يلتزم الطرف الثاني باستلام وتسليم العمل حسب المدد الزمنية المتفق عليها وذلك بموجب مستند الاستلام والتسليم الفرعي.

11. يقوم الطرف الثاني بإزالة وإعادة تركيب كل ما يتم رفضه إذا كان مخالفا للمواصفات وعلى حسابه ويتحمل جميع الخسائر المترتبة على ذلك.

12. يقوم الطرف الثاني بتنفيذ الأعمال تحت إشراف مندوب الطرف الاول بموجب خطة عمل مرحليه، كما يتم تنفيذ وتسليم الأعمال لمندوب الطرف الاول بالموقع مرحليا ومتابعة تسليمها للإستشاري ، كما يقوم بالتنسيق مع فنيي التركيب وكافة العمالة الأخرى المرتبطة معه بالعمل.

13. يلتزم الطرف الثاني بتقديم مخططات لما تم تنفيذه على الطبيعه الى الطرف الاول.

14. يلتزم الطرف الثاني بتوريد وتركيب جميع دكتات الموقع الداخليه والخارجيه شامل جميع الاكسسورات اللازمه وجميع الجريلات مع عزل جميع الدكتات من الداخل والخارج عزل من نوعيه كيمكو كثافة 48 كيلو لكل متر مكعب سماكة 2 بوصة بالخارج وكثافة 24كيلولكل متر مكعب سماكة ا بوصة للداخل مع تركيب قماش على العزل لجميع الدكتات الداخلية والرايزر حتى السطح وتركيب كلادينج المنيوم اعلى الدكتات الخارجية لوحدات التكييف وان يكون الغراء المستخدم من نوعية فوستر وان يكون السيلكون المستخدم فوستر امريكى وان يكون التيب المستخدم من نوعية ابرو امريكى الصنع وتركيب جميع وحدات التكييف الاسبيلت وان تكون جميع مواسير النحاس المستخدمة من نوعيه مولر امريكية الصنع وان جميع الجريلات

الموردة تكون من مصنع الربيع لجريلات التكييف او اى نوع اخر يعتمد من قبل الاستشارى قبل التوريد.وتوصيل جميع حساسات الثيرموستات وتوريد وتركيب كيبلات ثيرمو بلاستيك 7*1مم2 وتركيب كلادنج لجميع الدكتات الدائرية بمنطقة اللوبي

وان تكون سماكات الصاج المستخدم للدكتات الداخليه لا تقل عن 7 ملى وأن سماكات الصاج المستخدم لباقى الدكتات طبقا لسماكنا، ويلتزم الطرف الثاني بتغيير فلاتر وحدات التكييف المدمجة بفلاتر المنيوم وتركيب فلاتر لمراوح الفريش مع ساند تراب ، كما يلتزم الطرف الثاني بتوريد وتركيب كافة قواعد تثبيت وحدات التكييف والمراوح بالمشروع وتوريد وتركيب دنابر خارجيه على دكتات المراوح ووحدات التكييف بفلاتر الومنيوم وويرمش وموازنة الهواء داخل المطعم وجميع الجريلات، ويلتزم الطرف الثاني باغلاق جميع المناور من الداخل والخارج بطريقة مناسبة بالترتيب مع مدير المشروع.

15. يلتزم الطرف الثاني بتوريد وتنفيذ Lable Tag لإتجاه ونوع كل دكت.

(ب) التزامات الطرف الاول:

- توفير الإنارة ومصدر كهربائي للمعدات على أن يقوم الطرف الثاني بعمل التشغيل اللازم لمعداته.
- سداد مستحقات الطرف الثاني.
- يقوم الطرف الاول بتقديم رسومات الورشة للاعتماد

ثانيا وثائق العقد:

- نسخة المخططات المعتمدة والموقعة والمختمه من قبل الطرفين.
- عرض الاسعار المقدم من الطرف الثاني.
- الملاحظات الخطية المكملة للمخططات المسلمة للطرف الثاني والمصادق عليها من قبل الطرف الاول.
- العينات الحية المعتمدة مع كتالوجاتها لكامل بنود العمل في المشروع.
- أي وثيقة لا حقه صادرة عن إدارة المشروع كمذكرات مباشره ومدة التسليم واية تعديلات معتمدة.

Created by
Any addition or scraping on this document is considered void
This electronic document fulfills the regular procedures followed by the Chamber
Note : Documnet Valid till 20-05-2023

تم بواسطة نواف عبدالعزيز عبدالله النفيسي
أى إضافة أو كشط على هذه الوثيقة تعتبر لاغية
تعتبر هذه الوثيقة الإلكترونية مستوفية للإجراءات النظامية المتبعة بالغرفة
تنويه : النموذج صالح حتي 2023-05-20

غرفة حائل
HAIL CHAMBER

مؤسسة أنماط المعمار للمقاولات

رقم المنشأة : 7012086364
السجل التجاري : 3350008744
حائل- هاتف :5435513 فاكس :5327346
تاريخ الطلب : 1444/7/28 هـ
الرقم المرجعي : 5648785

Unified Number : 7012086364
CR Number : 3350008744
Tel :5435513 Fax :5327346
Date : 19-02-2023
Ref Number : 5648785

https://eservices.hc.org.sa/#/DocumentVerify

تم إصدار هذا الختم بناء على طلب المشترك، علمًا أنه لا يعتد بالختم إلا بعد التحقق منه من خلال قراءة الـ QR code الخاص بالطلب واستعراض بياناته

This stamping was issued at the request of the subscriber, and this stamping is only reliable after it has been verified by scanning the request's QR CODE and reviewing the request's data details.

- تعتمد عناوين الطرفين البريدية و الهاتفية و الفاكس و الايميلات المذكورة في مقدمة العقد كوسيله معتمده للمراسلات بين الطرفين.

ثالثا مدة العقد:

اتفق الطرفان ان يكون مدة العقد 45 يوم من تاريخ التعاقد على ان يتم الانتهاء من توريد وتركيب كافة الدكتات الداخليه فى موعد اقصاه 20 يوما من تاريخ التعاقد وفى حال التاخير يتم خصم 1000 ريال عند كل يوم تاخير بحد اقصى 10 % من اجمالى التعاقد اذا كان الطرف الثاني هو المتسبب في التاخير ولكن اذا كان المتسبب في التأخير الطرف الأول لاتنطبق غرامه التأخير

رابعا قيمه العقد:

على الطرف الثاني الالتزام بتنفيذ الاعمال حسب المواصفات والتعديلات والتعليمات الصادرة اليه من الطرف الاول والمهندس المشرف وحسب المخططا ت و المواصفات المقد مة من الطرف الاول ولجميع الأعمال موضوع هذا العقد مهما كانت وتعتبر قيمه الاعمال مقطوعيه بمبلغ وقدرة (165000) مائة وخمسة وستون الف ريال لاغير وأن السعر يشمل ضريبه القيمه المضافه ولايحق للطرف الثاني مطالبه الطرف الاول باى زياده فى الاسعار ما دامت الاعمال لم تخرج من نطاق المخططات المعتمده.

خامساً" طريقة الدفع :

يدفع الطرف الاول للطرف الثاني قيمة أعماله حسب القيمة الوارده في العقد ونسبة من اجمالي قيمة العمل للبند وتصرف حسب النسبه المئويه كمايلي :

- دفعة مقدمة من القيمة التقديرية للعقد.بواقع 30% للبدء بتصنيع الدكتات وتوريها بالموقع .
- بعد الانتهاء من توريد وتركيب جميع الدكتات الداخليه مع كافة الاكسسورات بواقع 20%.
- بعد الأنتهاء من توريد وتركيب جميع الأجهزة والدكتات الخارجيه وربطها بماكينات التكييف والمراوح وتجهيزها للتشغيل بواقع 30%
- بعد الأنتهاء من توريد وتركيب الجريلات والكلادنج والتشغيل 10%
- بعد التسليم النهائى للمشروع 10% تصرف بموجب خطاب ضمان موثق من الغرفة التجارية بضمان الأعمال.

سادسا: تسليم الأعمال:

يلتزم الطرف الثاني بتسليم الأعمال موضوع العقد لمهندس الطرف الاول للمراجعه ويتم تسليمها بعد ذلك من قبل مهندس الطرف الثانى للإستشاري وذلك حسب المواصفات المعتمدة للمشروع والمبلغة للطرف الثاني ويتم عمل جميع الملاحظات ان وجدت.

سابعا: الضمان.

- يلتزم الطرف الثاني بتزويد الطرف الأول بأي ضمانات من المورد حسب طلب استشاري المشروع لمواد او قطع تم تركيبها في الموقع.
- يضمن الطرف الثاني جودة الأعمال المنفذة من تاريخ التسليم الابتدائي للمشروع للمالك ويتكفل بإزالة وأعادة توريد وتركيب ما يتم رفضه لعدم مطابقته للمواصفات الفنية وأصول الصناعة.
- يضمن الطرف الثاني أعماله الموردة والمركبة لمدة سنة من تاريخ تسليم الأعمال بموجب محضر تسليم يعتمد من الطرفين.

ثامنا" شروط عامة

1. على الطرف الثاني الالتزام بشكل مطلق بعدم إطلاع أية جهة أو طرف آخر على مضمون هذا العقد وعلى أى بند من بنودة، وفى حال عدم التزام الطرف الثاني بذلك فإنه يفقد نهائيا كامل حقوقه لدى الطرف الأول الا عند حدوث خلاف يستدعي اطلاع المحكم او المحاكم المختصة.
2. انه في حال حدوث خلاف بين الطرفين ولم يتم حله بالطرق الودية فيتم الرجوع الى محكم يتفق عليه الطرفان واذا لم يتم ذلك فيتم الرجوع الى الجهات الحكومية المعنيه.
3. يعتبر هذا العقد ومقدمته والمخططات المرفقة مع العقد والموقعة من الطرفين جزءا لا يتجزأ.
4. حرر هذا العقد من نسختين أصليتين كل نسخه من أربع صفحات مع المرفقات الموقعة من الطرفين واستلم كل طرف نسخه للعمل بما جاء.

والله ولي التوفيق.....

الطـرف الأول | **الطـرف الثاني**

مؤسسة أنماط المعمار للمقاولات

رقم المنشأة : 7012086364
السجل التجاري : 3350008744
حائل- هاتف :5435513 فاكس :5327346
تاريخ الطلب : 1444/7/28 هـ
الرقم المرجعي : 5648785

Unified Number : 7012086364
CR Number : 3350008744
Tel :5435513 Fax :5327346
Date : 19-02-2023
Ref Number : 5648785

https://eservices.hc.org.sa/#/DocumentVerify

تم إصدار هذا الختم بناء على طلب المشترك، علمًا أنه لا يعتد بالختم إلا بعد التحقق منه من خلال قراءة الـ QR code الخاص بالطلب واستعراض بياناته

This stamping was issued at the request of the subscriber, and this stamping is only reliable after it has been verified by scanning the request's QR CODE and reviewing the request's data details.

شركه فايز على بكار للمقاولات

مؤسسة أنماط المعمار للمقاولات

تم بواسطة نواف عبدالعزيز عبدالله النفيسي
أى إضافة أو كشط على هذه الوثيقة تعتبر لاغية
تعتبر هذه الوثيقة الإلكترونية مستوفية للإجراءات النظامية المتبعة بالغرفة
تنويه : النموذج صالح حتي 2023-05-20

Created by
Any addition or scraping on this document is considered void
This electronic document fulfills the regular procedures followed by the Chamber
Note : Documnet Valid till 20-05-2023

غرفة حائل
HAIL CHAMBER

تفاصيل تسجيل العنوان الوطني

National Address Registration

Account Information

Application No : 108635945
Service No : 108635945
Customer Account : 931418979

معلومات الحساب

رقم الطلب : 108h35945
رقم حساب الخدمة : 108h35945
رقم حساب العميل : 931418979

Address Details:

مؤسسة أنماط المعمار للمقاولات
6627 -
Unit No 15
Hail 55428 - 2391
Kingdom of Saudi Arabia

تفاصيل العنوان:

مؤسسة أنماط المعمار للمقاولات
hh27 -
وحدة رقم 15
حائل 55428 - 2391 المملكة
العربية السعودية

Address Details		تفاصيل العنوان
Building No	6627	رقم المبنى
Street Name		اسم الشارع
District Name		اسم الحي
City Name	حائل Hail	اسم المدينة
Zip Code	55428	الرمز البريدي
Additional No	2391	الرقم الإضافي
Unit No	15	وحدة رقم

100201026608419

الهيئة العامة للزكاة والدخل
General Authority of Zakat & Tax

تاريخ الإصدار: 2020/12/31
الرقم المميز: 3009225854

ضريبة القيمة المضافة
VAT

شهادة تسجيل في ضريبة القيمة المضافة
VAT Registration Certificate

تشهد الهيئة العامة للزكاة والدخل بأن المكلف أدناه مسجل في ضريبة القيمة المضافة بتاريخ 2017/08/24

Hereby, The General Authority of Zakat & Tax (GAZT) certifies that the taxpayer below is VAT registered on 24/08/2017

اسم المكلف:	مؤسسة انماط المعمار للمقاولات	Taxpayer Name:
رقم التسجيل الضريبي:	300922585400003	VAT Registration Number:
تاريخ نفاذ التسجيل:	2018/01/01	Effective Registration Date:
عنوان المكلف:	حائل،المزعبر،الملك عبدالعزيز ،87541	Taxpayer Address:

كمكلف مسجل في ضريبة القيمة المضافة، لا يجوز تحصيل ضريبة القيمة المضافة من عملائك قبل تاريخ نفاذ التسجيل بالضريبة. في حال تبين غير ذلك، ستقوم الهيئة العامة للزكاة والدخل بتنفيذ الغرامات المستحقة

هذه الوثيقة مرسلة من النظام الآلي ولا تحتاج إلى توقيع

– الهيئة العامة للزكاة والدخل –

100201026608419

الهيئة العامة للزكاة والدخل
General Authority of Zakat & Tax

تاريخ الإصدار: 2020/12/31
الرقم المميز: 3009225854

ضريبة القيمة المضافة
VAT

Taxpayer Name:	مؤسسة أنماط المعمار للمقاولات	اسم المكلف:
العقد/الرخصة/السجل رقم:	3350008744	CR / License / Contract No.:
Tax Period:	Quarterly-ربع سنوي	الفترة الضريبية:
First Filing due date:	2018/04/30	تاريخ استحقاق أول إقرار ضريبي:

قائمة فروع المكلف
List of Taxpayer Branches

المدينة City	اسم الفرع Branch Name	رقم الرخصة License No.	رقم السجل التجاري CR No.
حائل	صالون حجامه	67485	3350043894
حائل	علاج طبيعي	64337	3350043928
	مؤسسة نواف عبدالعزيز عبدالله النفيسي التجارية		3350150931

كمكلف مسجل في ضريبة القيمة المضافة، لا يجوز لك تحصيل ضريبة القيمة المضافة من عملائك قبل تاريخ نفاذ التسجيل بالضريبة. في حال تبين غير ذلك، ستقوم الهيئة العامة للزكاة والدخل بتنفيذ الغرامات المستحقة

هذه الوثيقة مرسلة من النظام الآلي ولا تحتاج إلى توقيع

– الهيئة العامة للزكاة والدخل –

المؤسسة العامة للتأمينات الإجتماعية
General Organization for Social Insurance

التاريخ ١٤٣٩/٠٤/٠٩
الموافق ٢٠١٧/١٢/٢٧
رمز الشهادة ٢٤١٦٧٥٠٦

شهادة

إسم المنشأة : مؤسسة أنماط المعمار للمقاولات

إسم صاحب العمل : نواف عبدالعزيز عبدالله النفيسي
الملك عبدالعزيز

حائل
السعودية

رقم الإشتراك : ٥٠٤٧٠٩٣٥٣
رقم السجل التجاري: ٣٣٥٠٠٠٨٧٤٤ مصدره : حائل

	رقما	كتابة
عدد المشتركين السعوديين	١٠	عشره مشتركين
عدد المشتركين غير السعوديين	١٠٨	مـائة و ثمانية مشتركا
المجموع	١١٨	مـائة و ثمانية عشره مشتركا

تشهد المؤسسة العامة للتأمينات الإجتماعية بأن المنشأة المذكورة أعلاه قد أوفت بإلتزاماتها تجاه المؤسسة وفق البيانات المقدمة منها حتى تاريخ إصدار هذه الشهادة ، والتي تم منحها لتقديمها لأية جهة تطلبها ، وهي صالحة لجميع الأغراض التي نص عليها نظام التأمينات الإجتماعية في المادة (٦/١٩) منه.

هذه الشهادة سارية المفعول حتى ١٤٣٩/٠٥/٠٩ هـ.

يلزم التحقق من صحة وصلاحية الشهادة عبر زيارة الرابط أدناه في الموقع الإلكتروني للمؤسسة العامة للتأمينات الإجتماعية أو عن طريق استخدام الرمز المعرف التالي :

www.gosi.gov.sa/vc

(الشهادة معتمدة من صاحب الصلاحية ولا تحتاج إلى توقيع أو ختم)

التأمينات الإلكترونية
بإمكانك من مكانك