Kendi yazdığın java kütüphanesini export etme

17 Mart 2026 Salı 01:08

projeye sağ tıklayıp export diyoruz

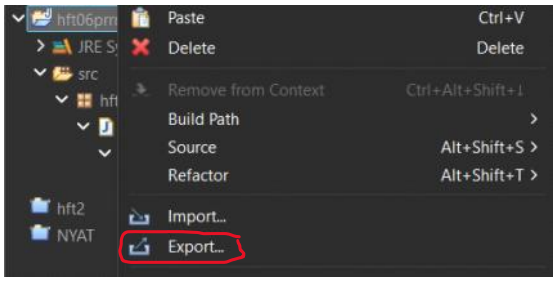

kütüphanemizde main fonksiyonu bulunmadığından JAR file'ı seçiyoruz.

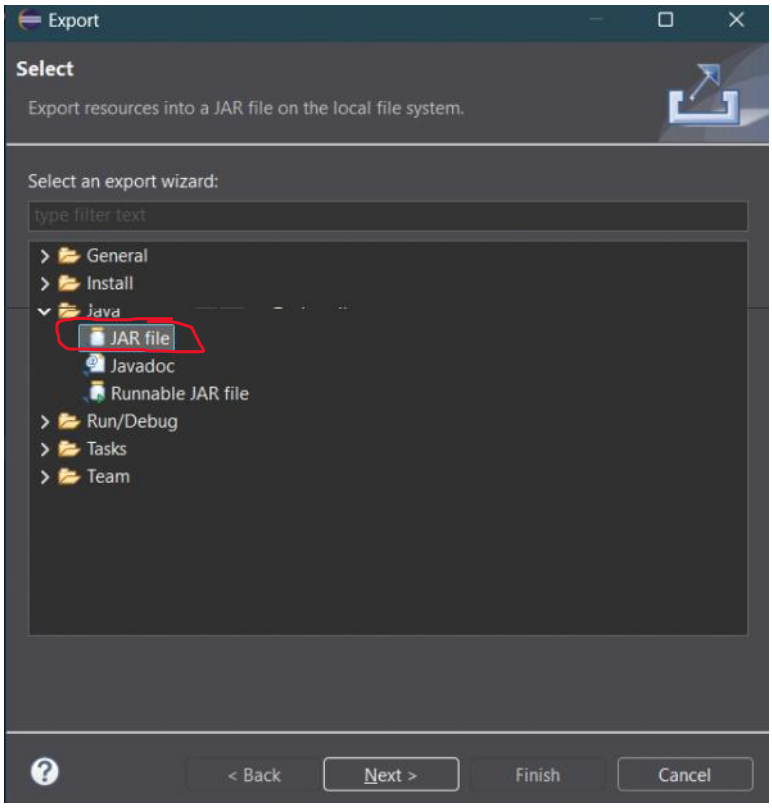

JAR file: kısmına isim girip browse kısmından yolu seçip finish'e basıyoruz

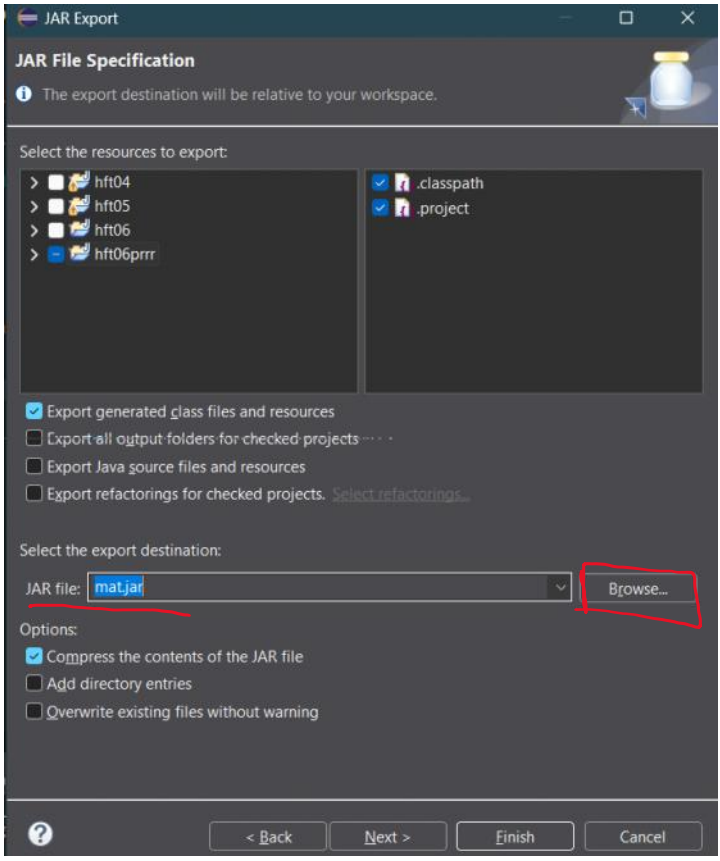

Kendi yazdığın kütüphaneyi projene ekleme

17 Mart 2026 Salı 00:54

projeye sağ tıklıyoruz

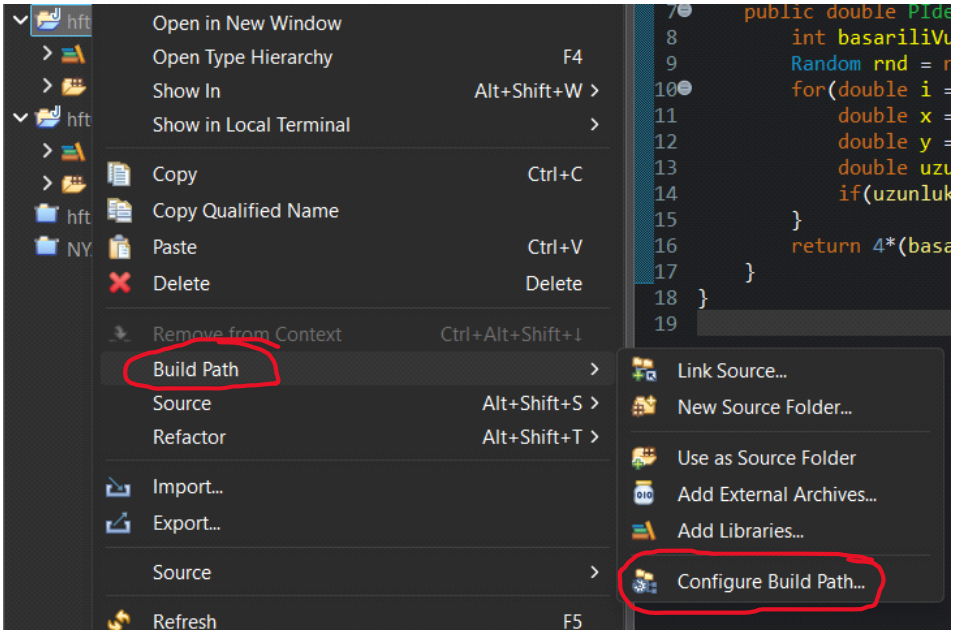

açılan sekmede libraries kısmından classpath kısmına ardından add external jars kısmına tıklanır.

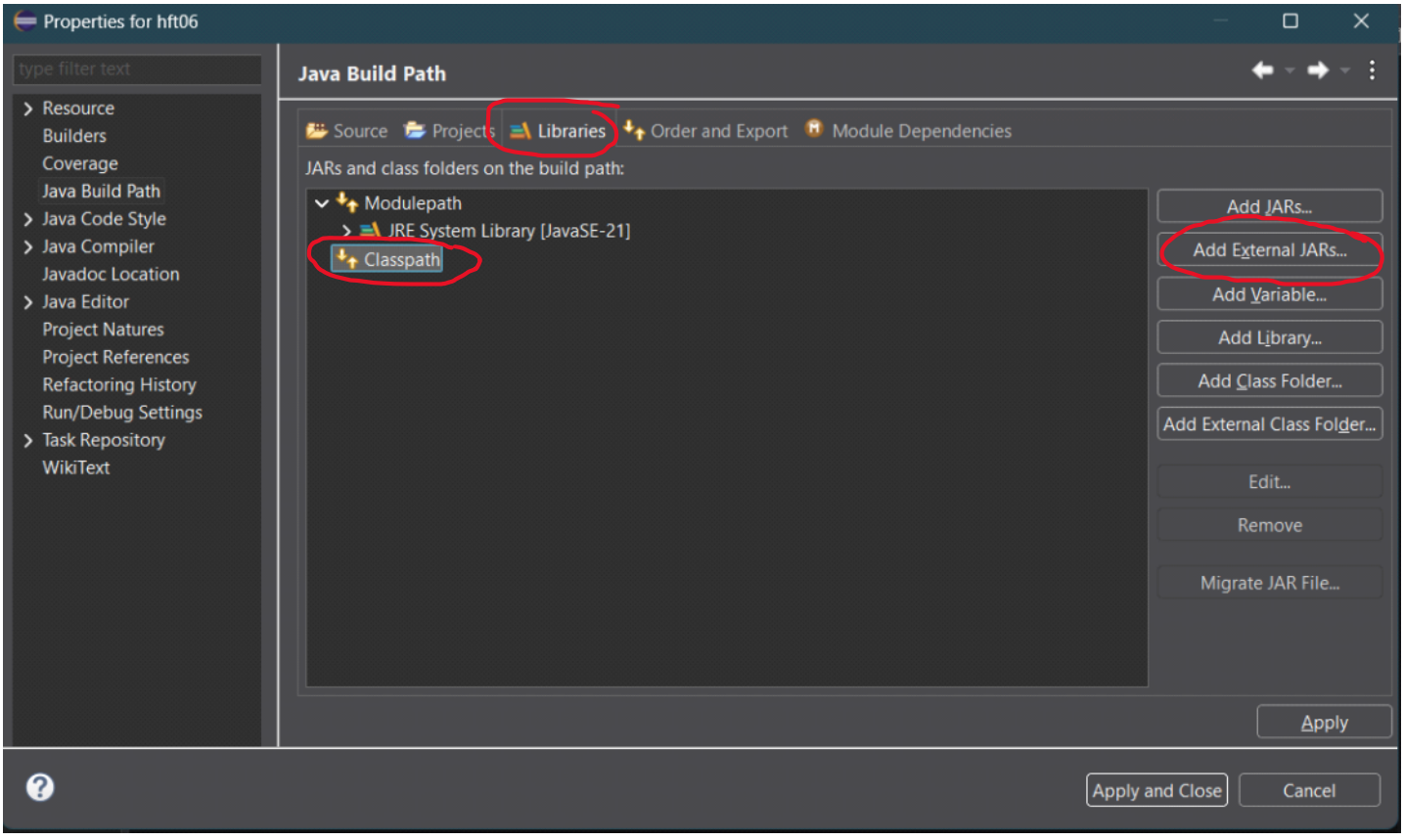

kütüphane dosyası başarıyla referanslara eklendi artık import edip kullanabiliriz.

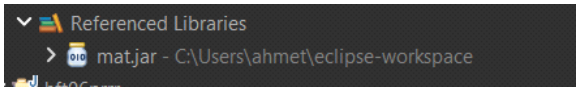


```java
package hft06;

import hft06prrr.Mat;


public class program {

    public static void main(String[] args) {

        // PIdeger metodunu çağırıp sonucu değişkene atıyoruz

        double sonuc = Mat.PIdeger(1000000);
        System.out.println("Hesaplanan Pi Değeri: " + sonuc);

    }
}
```

```
Hesaplanan Pi Değeri: 3.141944
```