AHOUARI
IDRISS

Labo windows

installation de windows server :

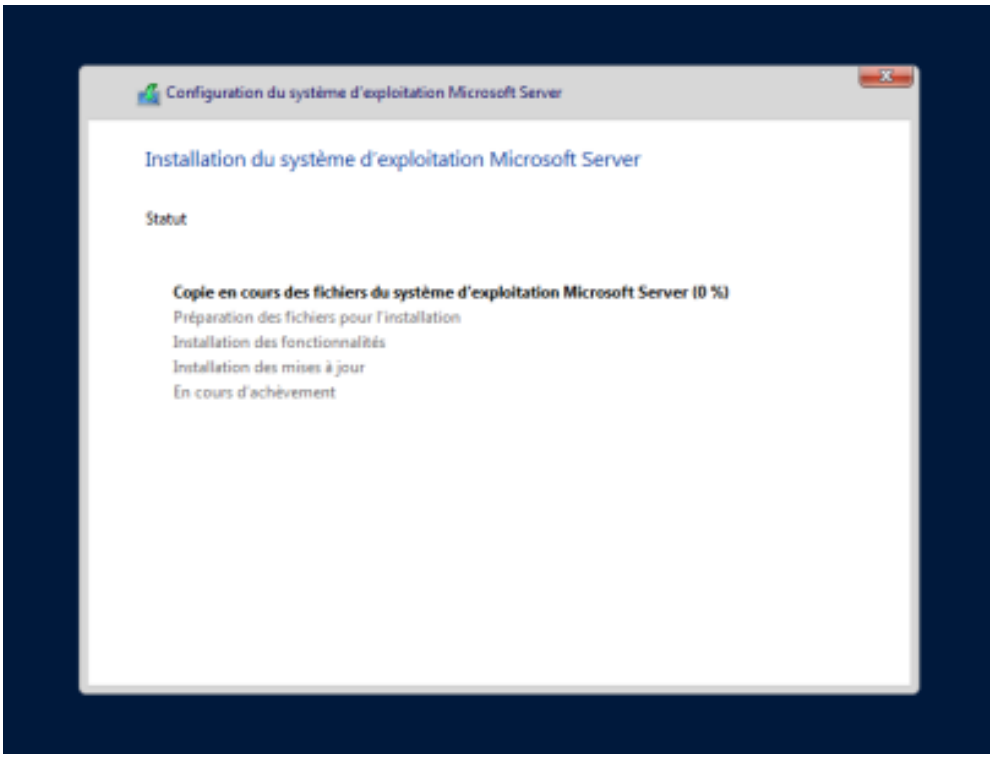

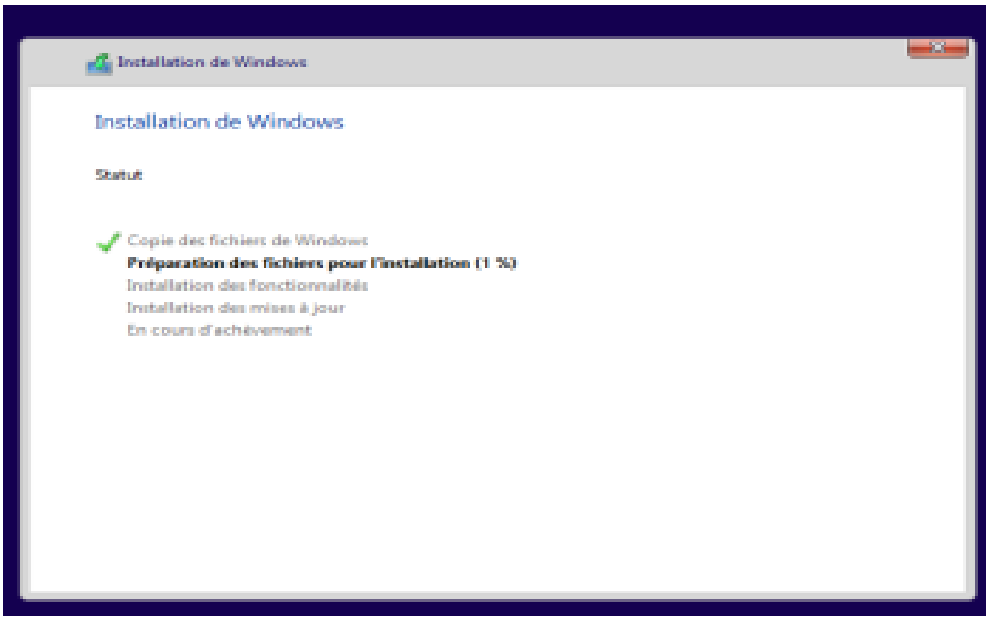

AHOUARI
IDRISS

Changement du nom de l'ordinateur :

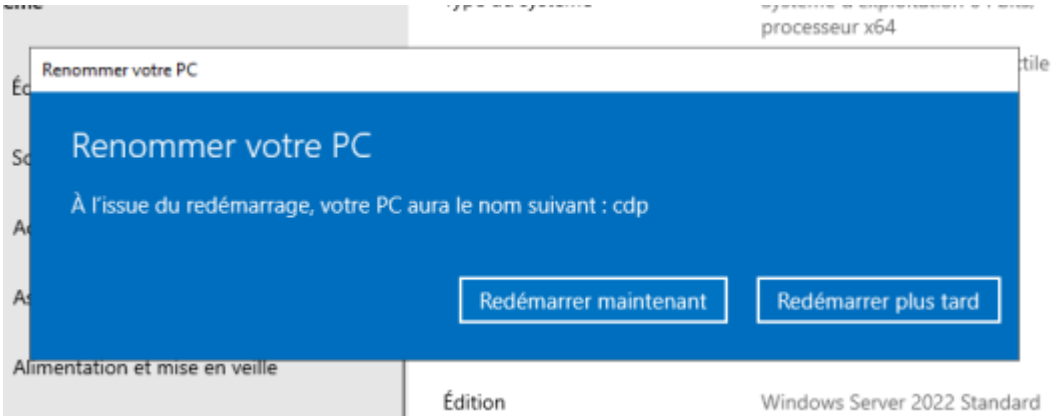

Mise en place de la bonn e configuration ipv4 :

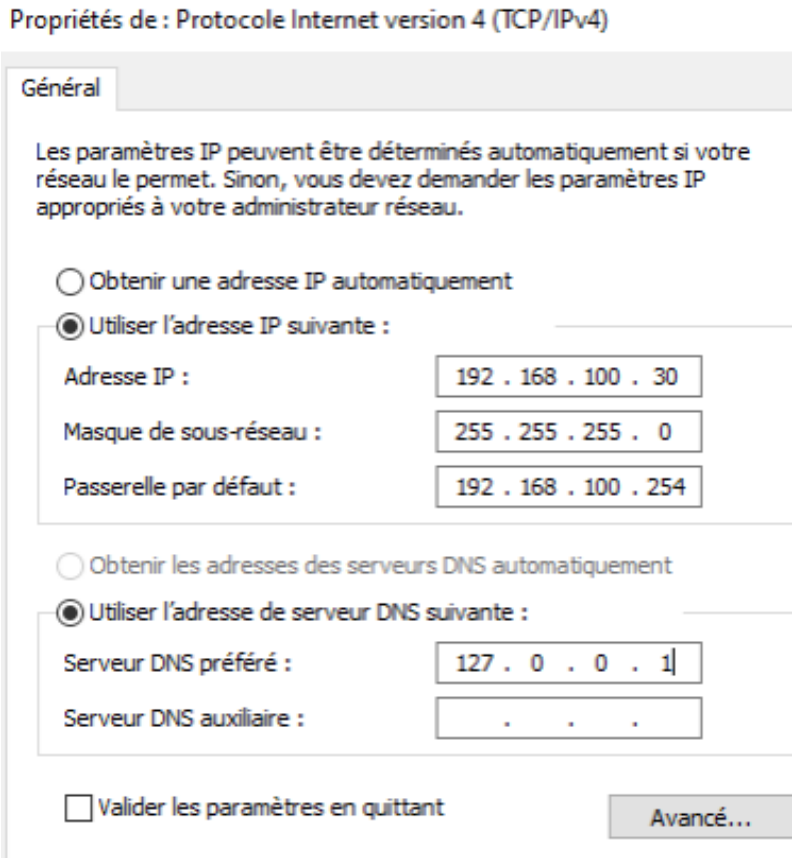

AHOUARI
IDRISS

Ajout et installation des services souhaités (AD DS) :

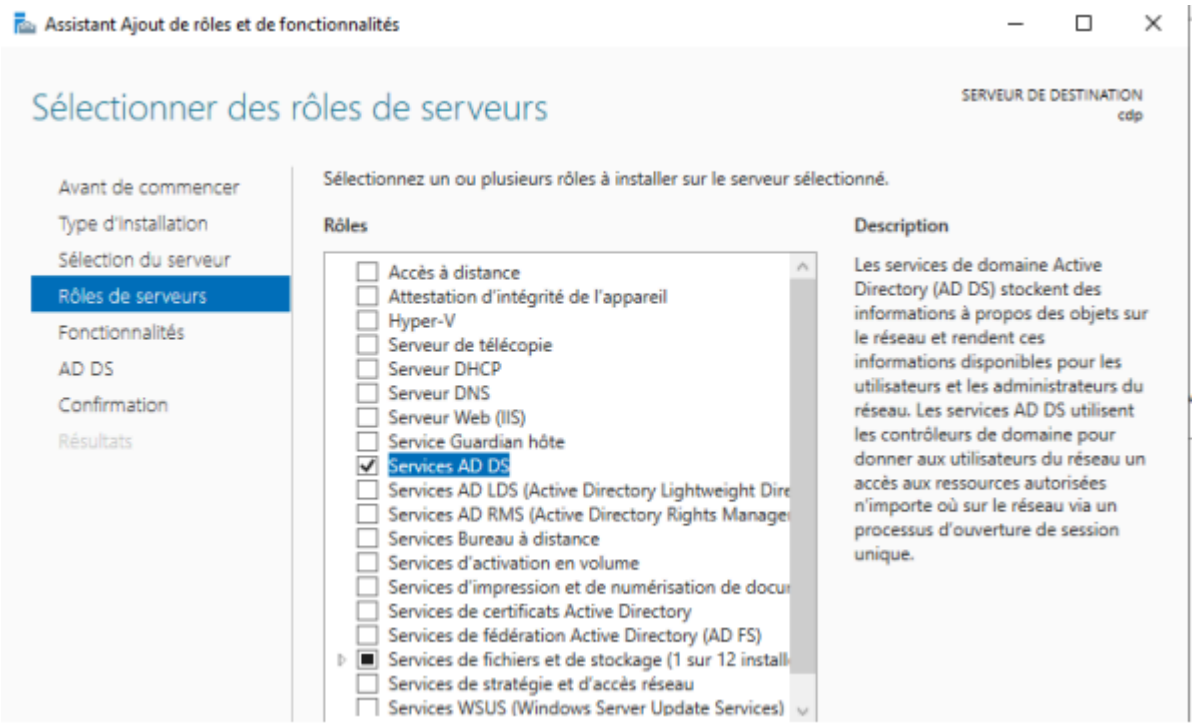

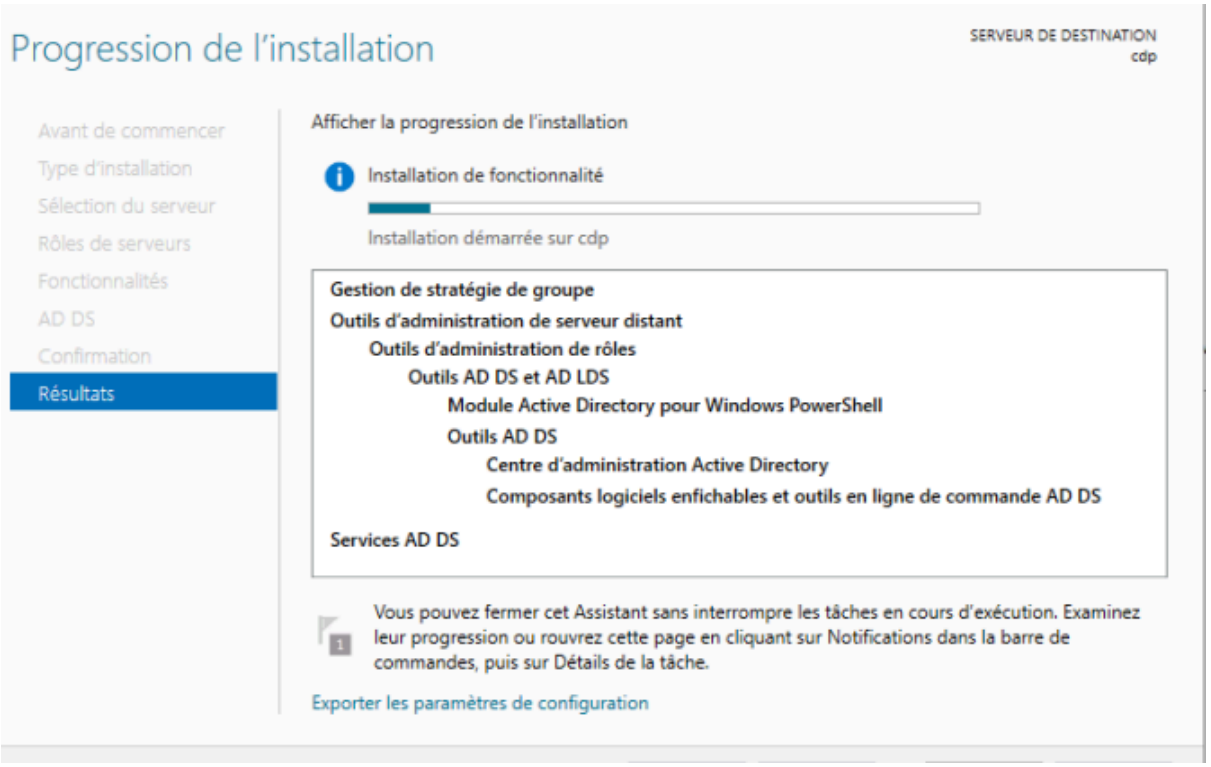

AHOUARI
IDRISS

Ajout et installation de la nouvelle forêt :

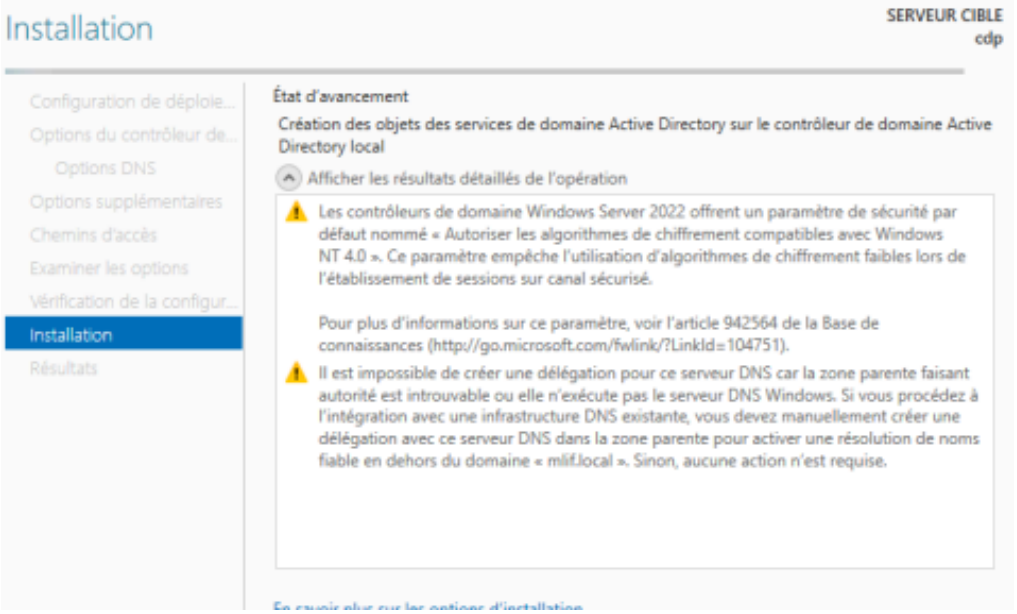

AHOUARI
IDRISS

Configuration des parametres ipv4 de la machine cliente et ajoute dans le domaine milf.local (celui de notre serveur active directory)

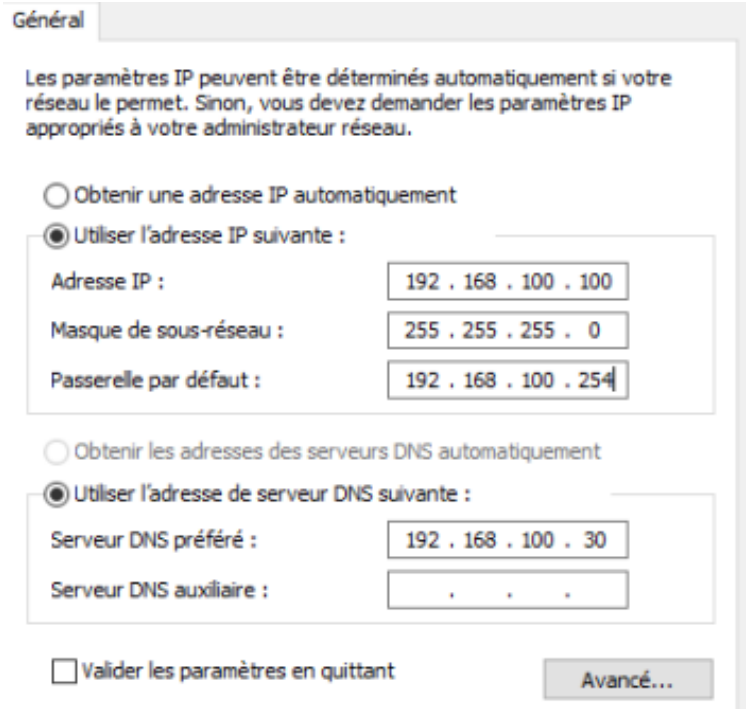

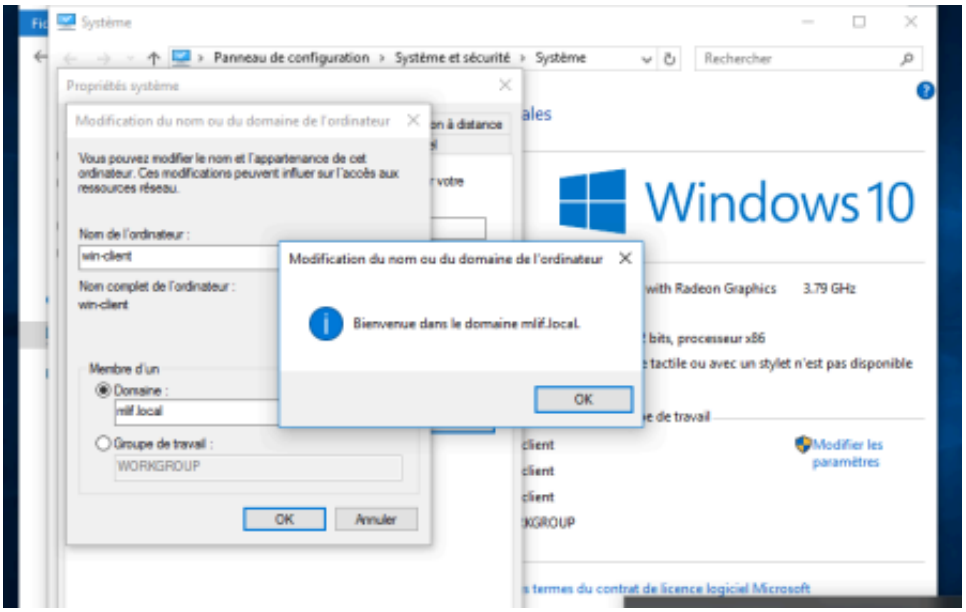

AHOUARI
IDRISS

Création du groupe finance

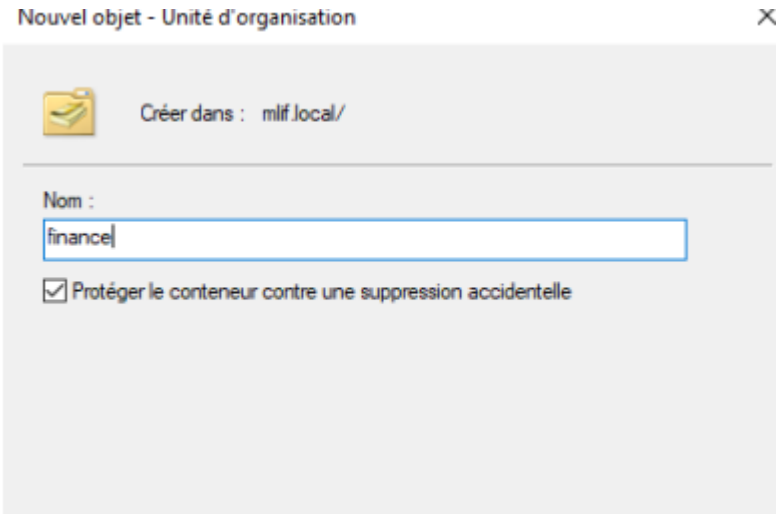

Ajout de l'utilisateur u1 :

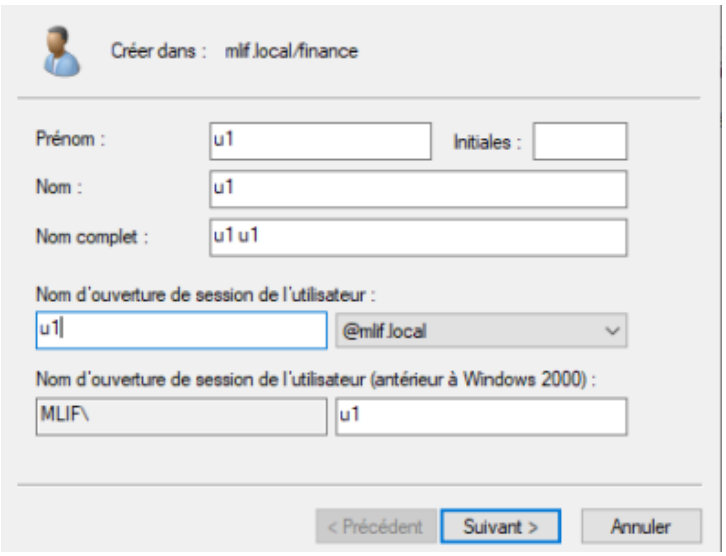

AHOUARI
IDRISS

Création du fichier users.csv puis ajout du script powershell qui va permettre de creer un utilisateur et l'ajouter dans un groupe spécifique :

users - Bloc-notes

Fichier Edition Format Affichage Aide

```
displayname;sn;givenname;samaccountname;mail;password;officephone
Patrice Dignan;Dignan;Patrice;pdignan;pdignan@mlif.local;P@$$w0rd
Valery Perrin;Perrin;Valery;vperrin;vperrin@mlif.local;P@$w0rd
```

ScriptADUser.ps1

```
$utilisateurs = Import-csv -Path 'C:\users.csv' -Delimiter ';'
foreach($utilisateur in $utilisateurs)
{
$password = $utilisateur.password
$nom = $utilisateur.sn
$prenom = $utilisateur.givenname
$displayname = $utilisateur.displayname
$login = $utilisateur.samaccount
$name = $utilisateur.name
$phone = $utilisateur.officephone
$ou = "OU=finance,DC=mlif,DC=local"
if($nom -like "di*")
{
    New-ADUser -name "$nom" -GivenName "$prenom" -Surname "$nom" `
    -Displayname "$name" -OfficePhone "$phone" -SamAccountName "$login" `
    -AccountPassword (ConvrertTo-SecureString "$password" -AsPlainText -Force) `
    -Path "$ou"
    }
    }
```

Execution du script , il fonctionne correctement , on constate que l'utilisateur qui commence par 'di' dans la liste est bien crée et ajouter dans le groupe finance ;

Utilisateurs et ordinateurs Active Directory

Fichier Action Affichage ?

- Utilisateurs et ordinateurs Active
  - Requêtes enregistrées
  - mlif.local
    - Builtin
    - Computers
    - Domain Controllers
    - finance
    - ForeignSecurityPrincipal
    - Managed Service Accou

Nom	Type	Description
Dignan	Utilisateur	
u1 u1	Utilisateur	

AHOUARI
IDRISS

Création du GPO :

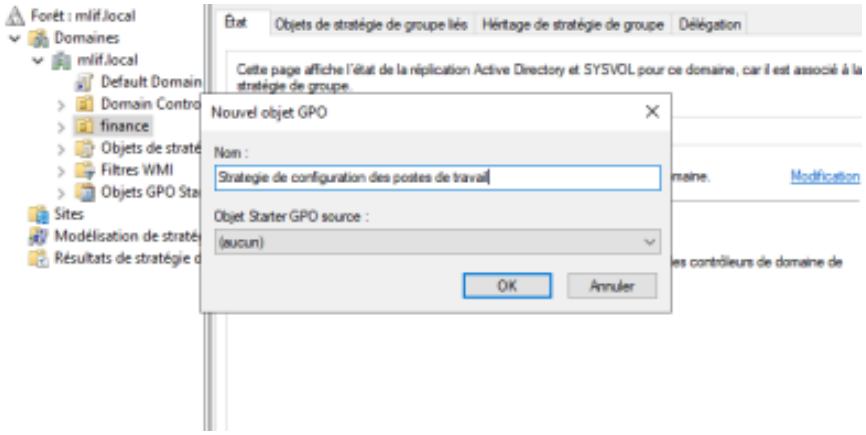

Ajout des règles du GPO :

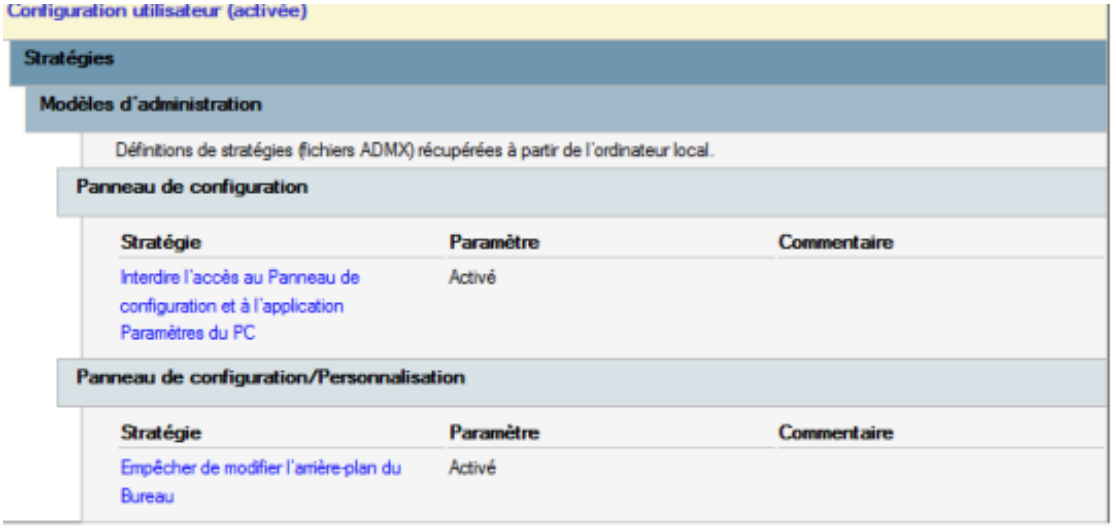

Configuration utilisateur (activée)

Stratégies

Modèles d'administration

Définitions de stratégies (fichiers ADMX) récupérées à partir de l'ordinateur local.

Panneau de configuration

Stratégie	Paramètre	Commentaire
Interdire l'accès au Panneau de configuration et à l'application Paramètres du PC	Activé	

Panneau de configuration/Personnalisation

Stratégie	Paramètre	Commentaire
Empêcher de modifier l'arrière-plan du Bureau	Activé	

Test : (les règles sont bien en place et fonctionnels)

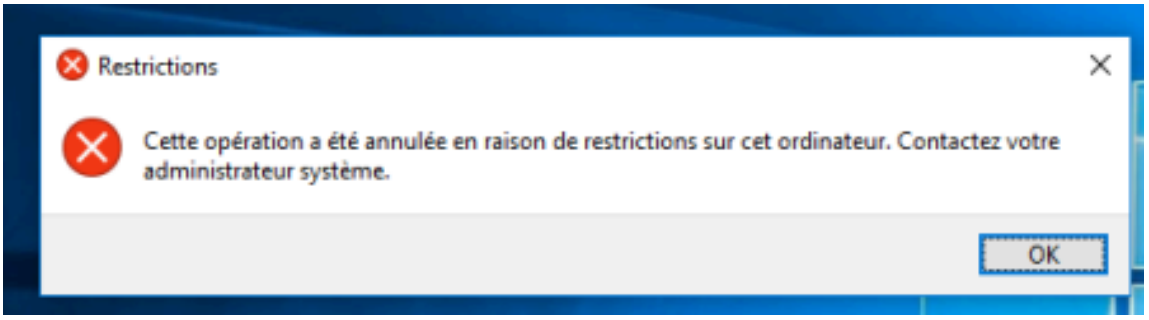

AHOUARI
IDRISS

Partage et installation du fichier 7zip :

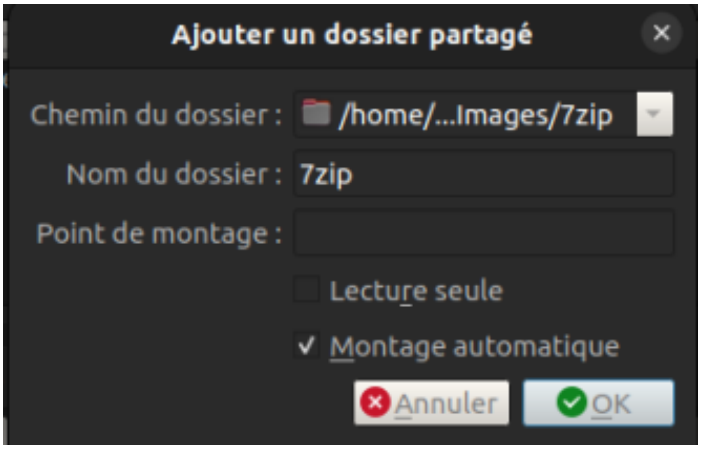
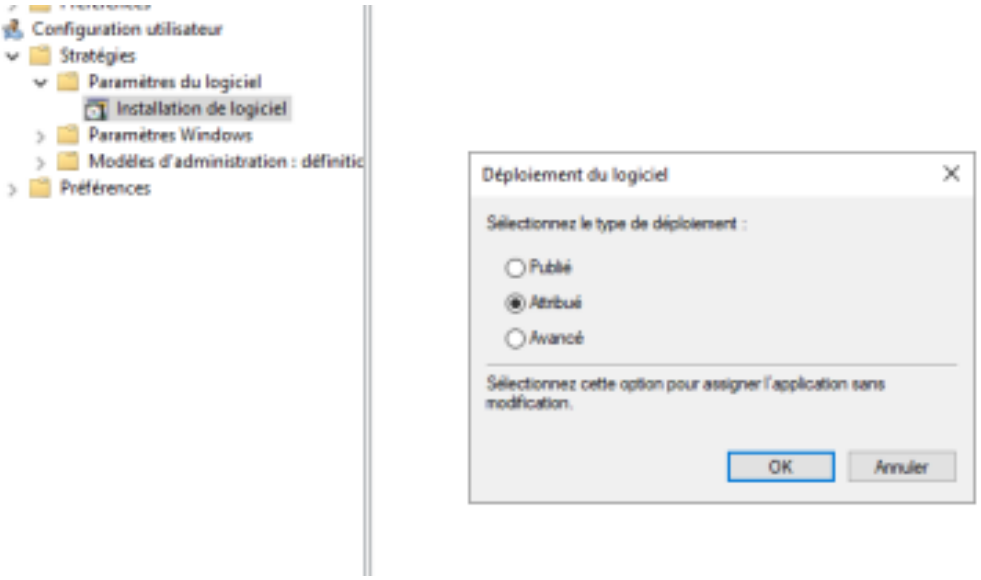
Attribution du fichier :