AUTOASK PSA est un outil de ticketing (comme GLPI) , développer par une équipe , qui vend donc son service a des entreprises de prestataires informatique

Voici le dashboard avec toutes les infos utiles :

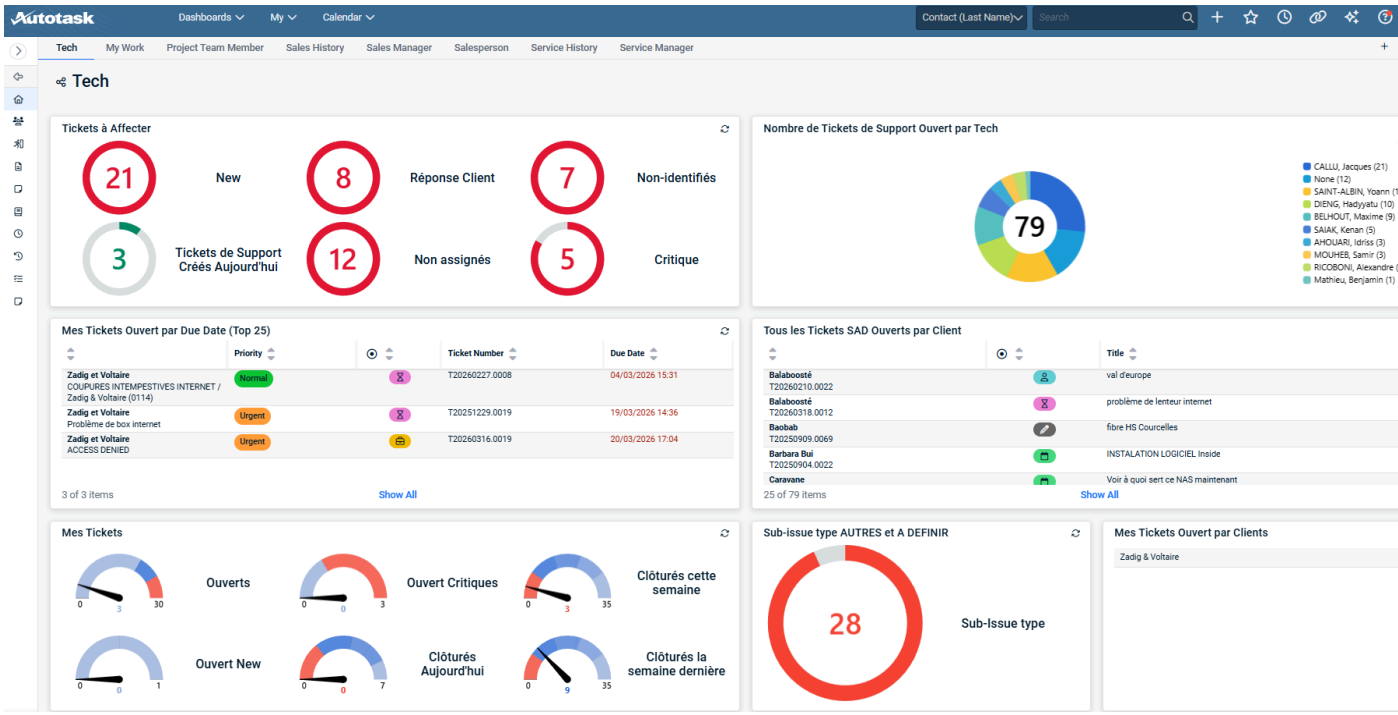

Voici mon espace de travail , avec mes tickets actuellement ouvert , ainsi que leur dates , leur statut …

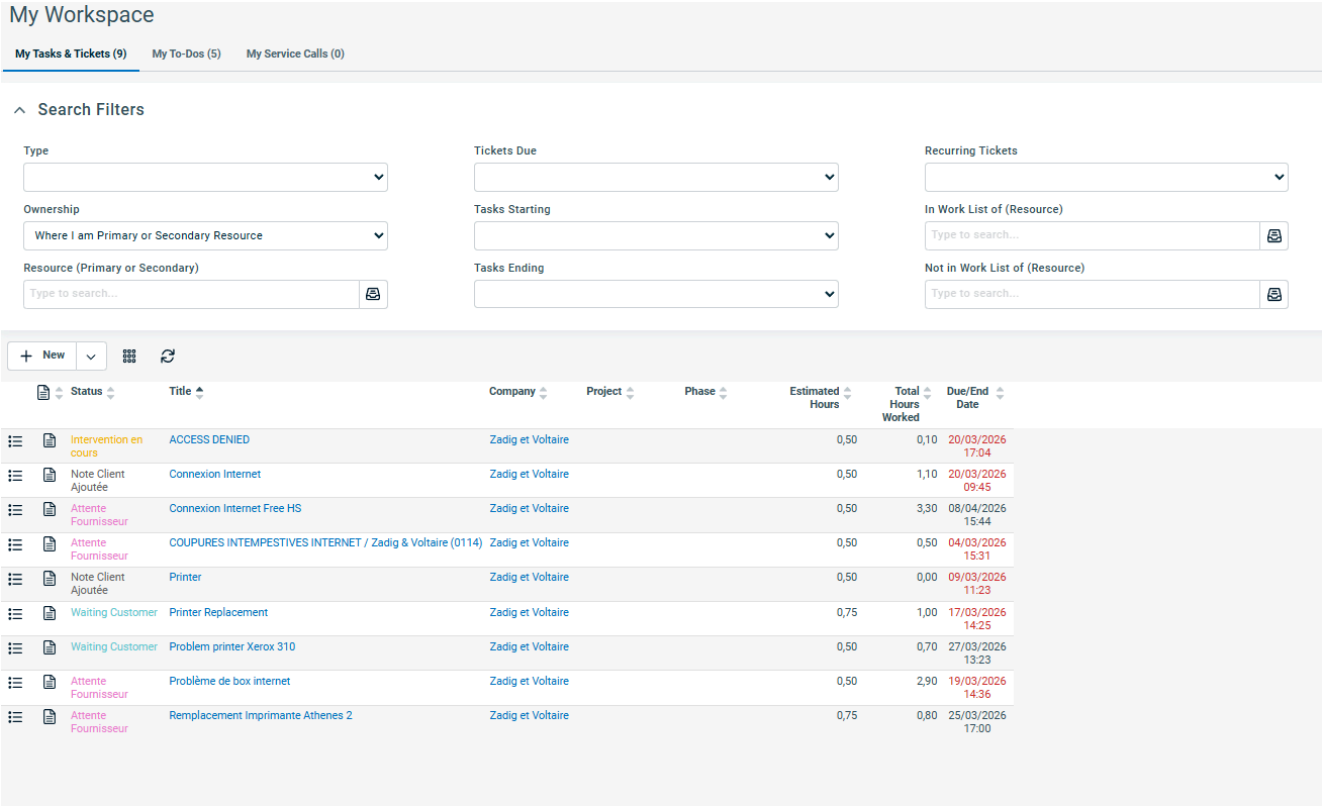

L’interface d’un ticket (contact , le problème , le statut)

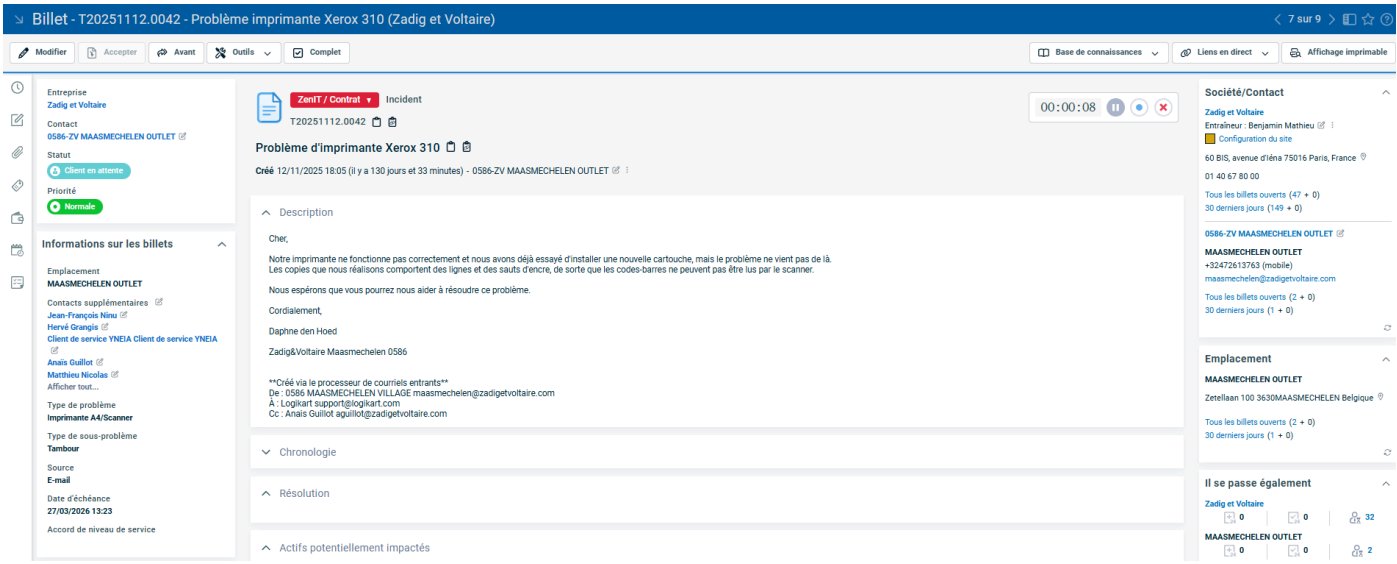

Entrée de temps dans un ticket

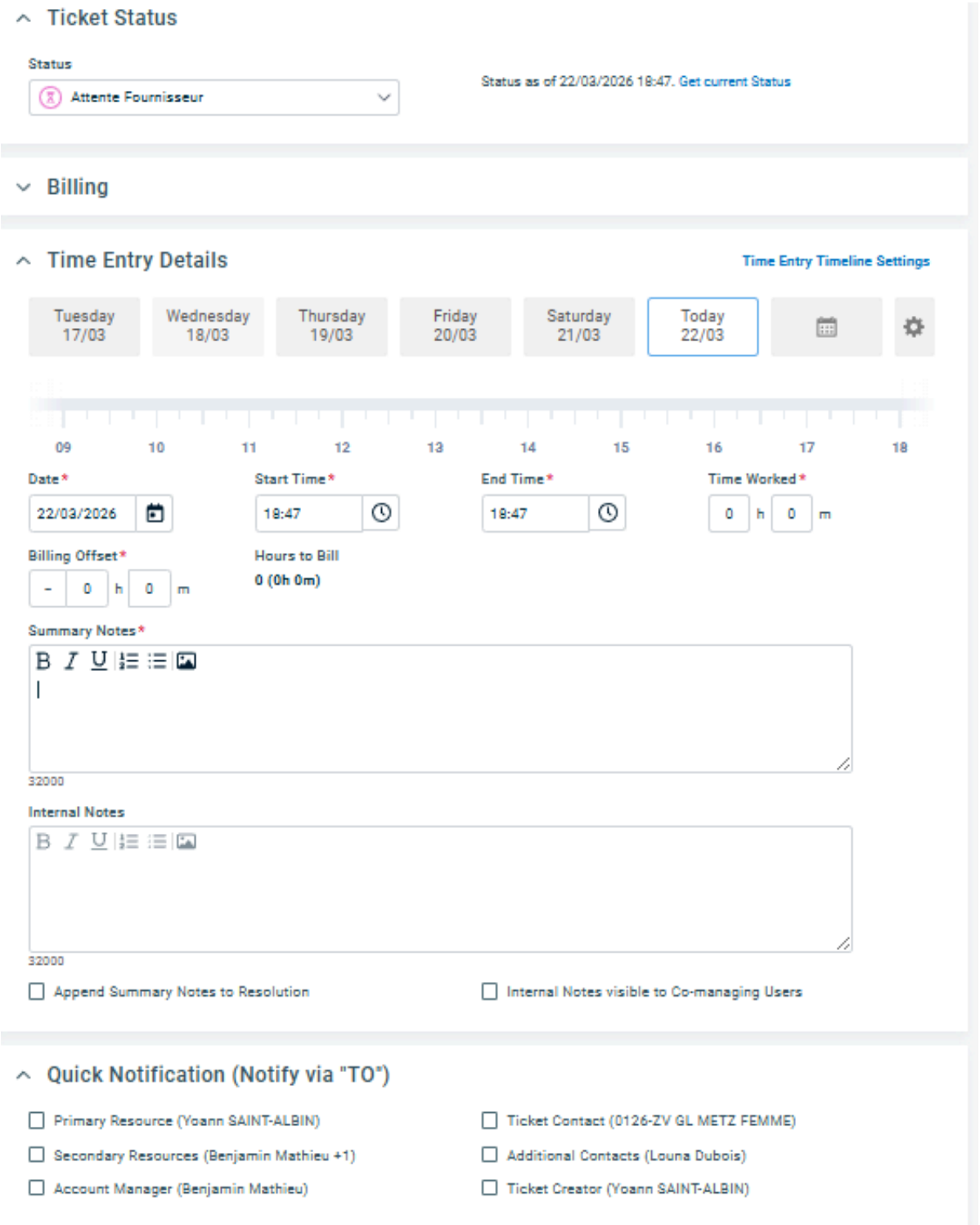

Je peux également créer un ticket

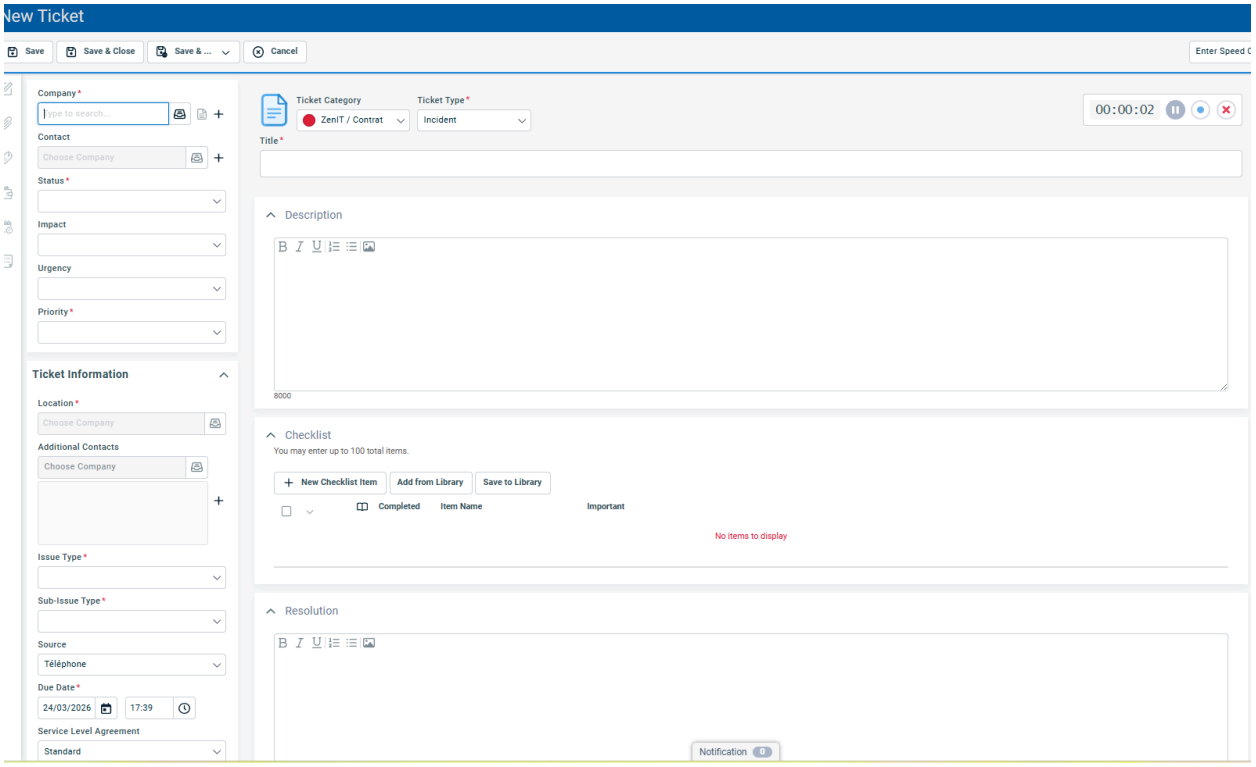
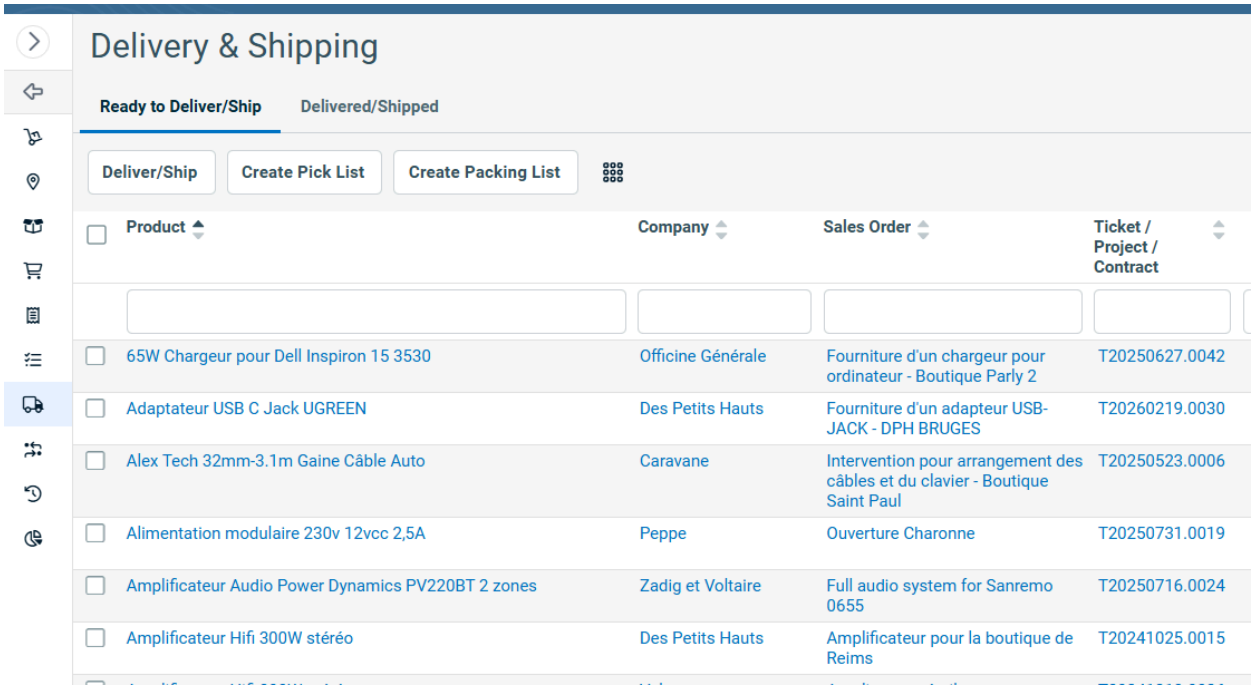
On a aussi des informations utiles comme les entreprises pour qui on travaille , leur contact (mail , numéro de tel) , les numéro de suivi pour les commandes , les devis , les locations , les historique d'achats pour chaque entreprise …