SIGO Systems

Plataforma B2B de Analítica y Gestión Operativa

SIGO Systems es una plataforma web B2B orientada a la **gestión, control y visualización de información operativa y administrativa**, utilizada por empresas para el seguimiento de procesos, indicadores y estados de cumplimiento.

Objetivo del proyecto

Diseñar y desarrollar interfaces claras y eficientes que permitan a los usuarios:

- Visualizar información compleja de forma comprensible
- Gestionar procesos operativos y administrativos
- Tomar decisiones basadas en datos

Mi rol

Desarrolladora Frontend & UX/UI

- Diseño de interfaces UX/UI y mejora de flujos de usuario
- Desarrollo frontend de módulos y vistas operativas
- Homologación visual y consistencia de la plataforma
- Trabajo colaborativo con equipos de desarrollo y producto

Funcionalidades destacadas

- Dashboards y visualización de datos: Vistas con indicadores, metrices y estados para apoyar la toma de decisiones.
- Módulos operativos y administrativos: Grillas de datos, registros, acciones por estado y flujos de trabajo.
- Experiencia de usuario y usabilidad: Enfoque en claridad visual, jerarquía de información y eficiencia operativa.

Pantallazos del proyecto

Interfaz real del sistema mostrando:

Módulo Tablero

Visualización de KPIs que permite analizar el cumplimiento de indicadores por área y período, mediante tablas dinámicas y gráficos de evolución mensual, con filtros, semáforo de desempeño y comparación Real vs Meta.

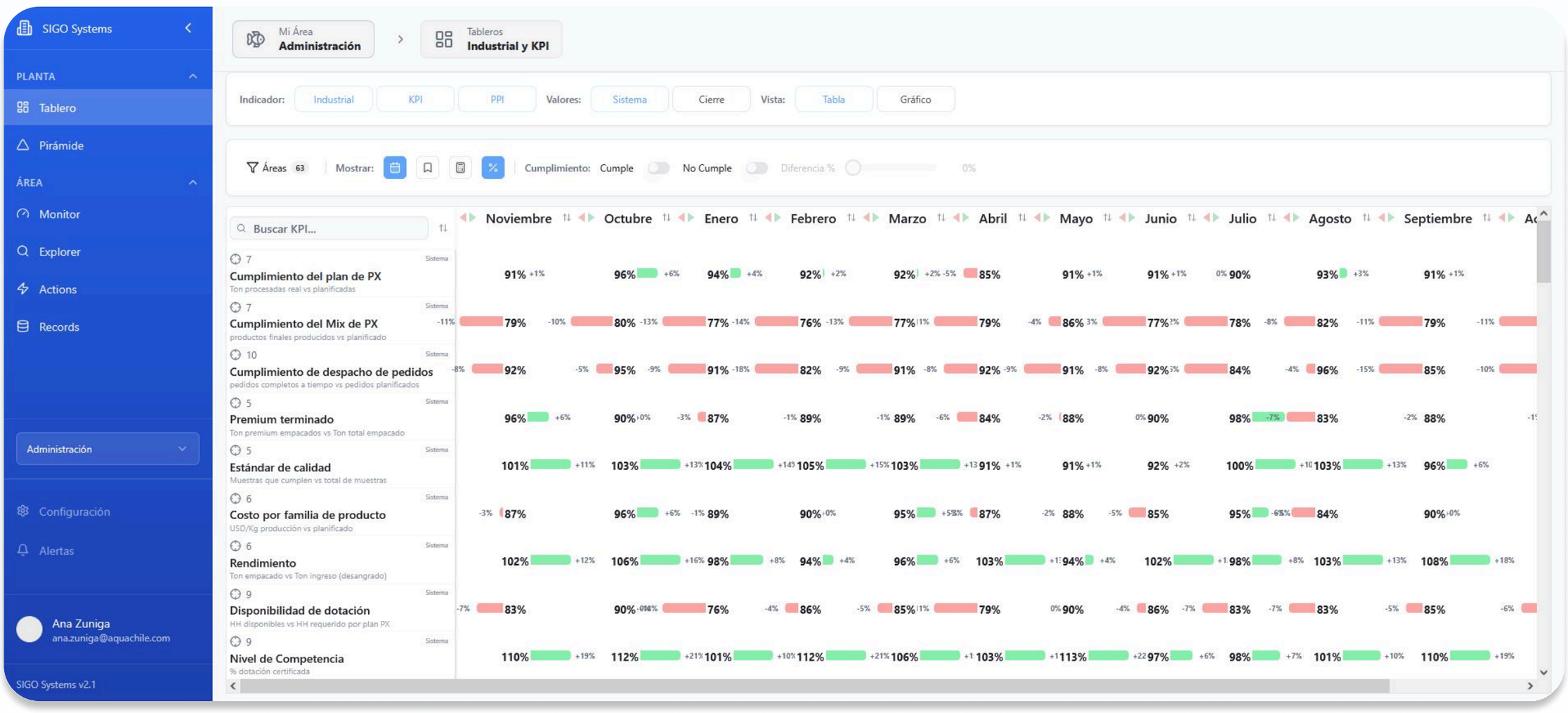

Módulo Pirámides

Sistema de visualización jerárquica de indicadores (KPIs) organizado en tres niveles (Industrial → KPI → PPI), que permite analizar el desempeño desde indicadores estratégicos hasta operativos.

Incluye:

- **Vista gráfica tipo pirámide**, con nodos conectados, gauges mensuales, chips semanales y fichas de detalle.
- **Filtros por período y modos de visualización** (distribuida, compacta y jerarquizada).
- **Configuración drag & drop** para definir la estructura de cada pirámide y sus indicadores asociados.

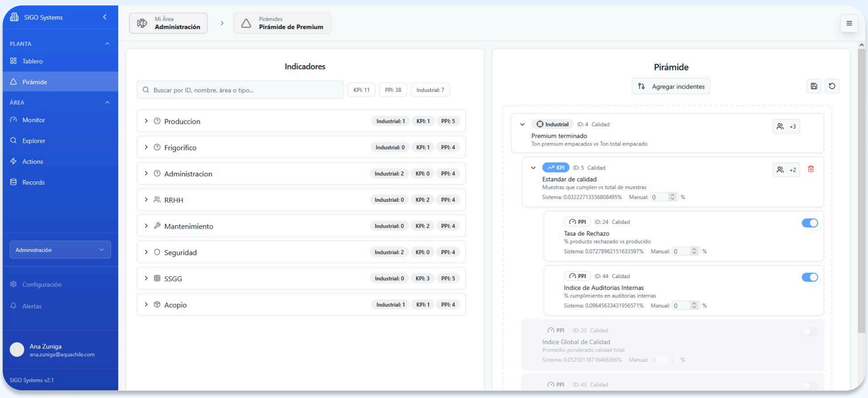

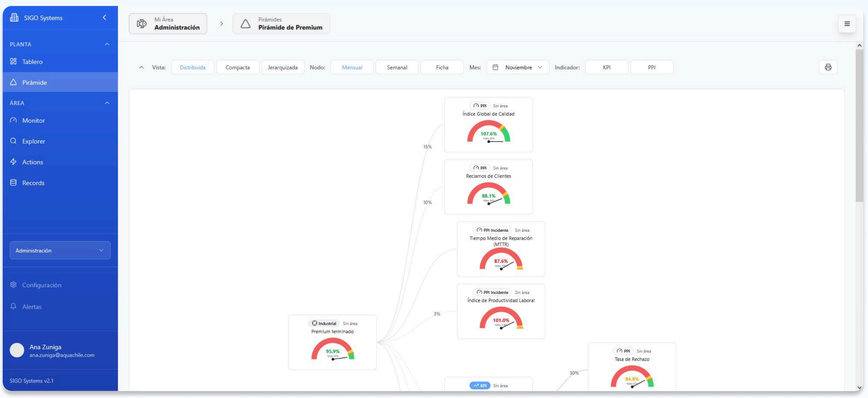

Módulo Planilla Bonos

Formulario operativo de **gestión de asistencia diaria** de trabajadores en planta, estructurado en dos pasos: selección de fecha y edición de planilla por sección.

Incluye:

- **Grilla editable por secciones** con trabajadores precargados y búsqueda en tiempo real.
- **Precarga inteligente** de datos (borradores, clonación del día anterior y persistencia entre sesiones).
- **Edición, agregado y soft delete** de colaboradores, con auditoría de cambios antes del guardado final.
- **Flujo de validación por supervisores**, con control de estados y habilitación condicionada del cierre.
- **Dashboards resumen** operativos por planta y por sección.

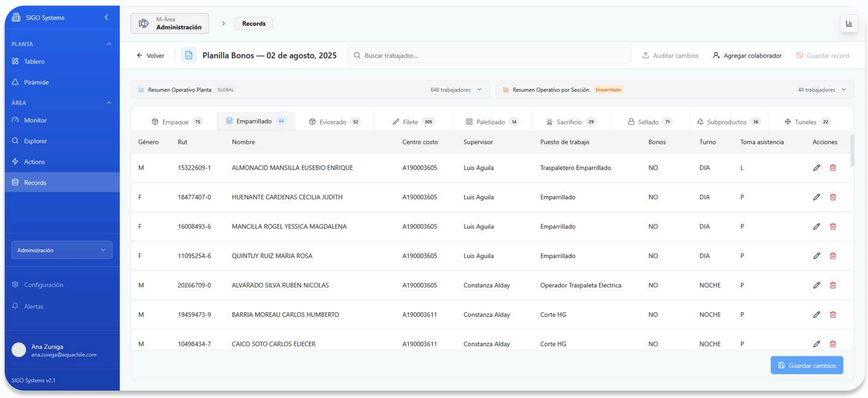

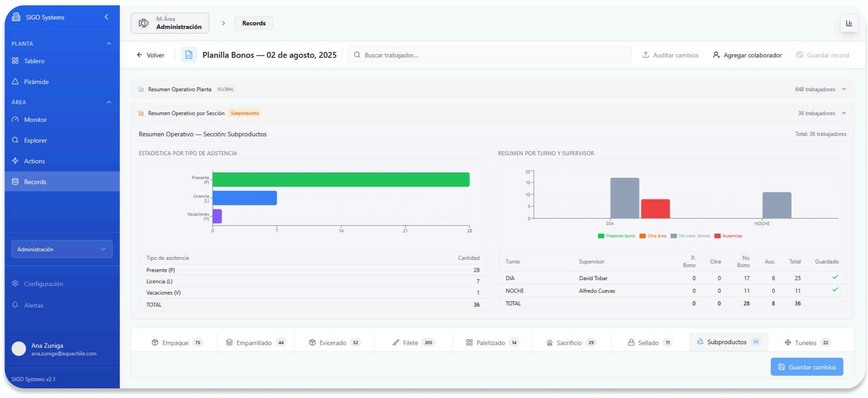

¡Gracias por llegar hasta aquí!

/ahyamenosmal.github.io /evelyn.flores.caa@gmail.com /evelyn-flores-caamano