ailton de andrade

sobre

olá! meu nome é ailton, tenho 21 anos, moro em recife e sou estudante de design. tenho interesse na área de design gráfico, design de interface e gestão.

educação

graduação em design
universidade federal de pernambuco
2015 - 2018

idiomas

português
nativo

inglês
avançado

espanhol e francês
básico

experiência

perpart investimentos s/a
estagiário de design - 5 meses
tambaú alimentos
estagiário de design - 18 meses

habilidades

design gráfico
illustrator, photoshop e indesign

design de interface
adobe xd, invision, figma e sketch

contato

e-mail: ailtondeandradej@gmail.com
telefone: 81 99757.2805

confra tambaú

projeto desenvolvido para a confraternização de fim de ano dos colaboradores da **tambaú alimentos**, realizada no final de 2016.

identidade visual

principal

padronagem

camisa & convite

brindes

redesign ufpe mobile

projeto desenvolvido com o objetivo de recriar a interface do **ufpe mobile**, aplicativo que permite que o estudante esteja sempre conectado a universidade.

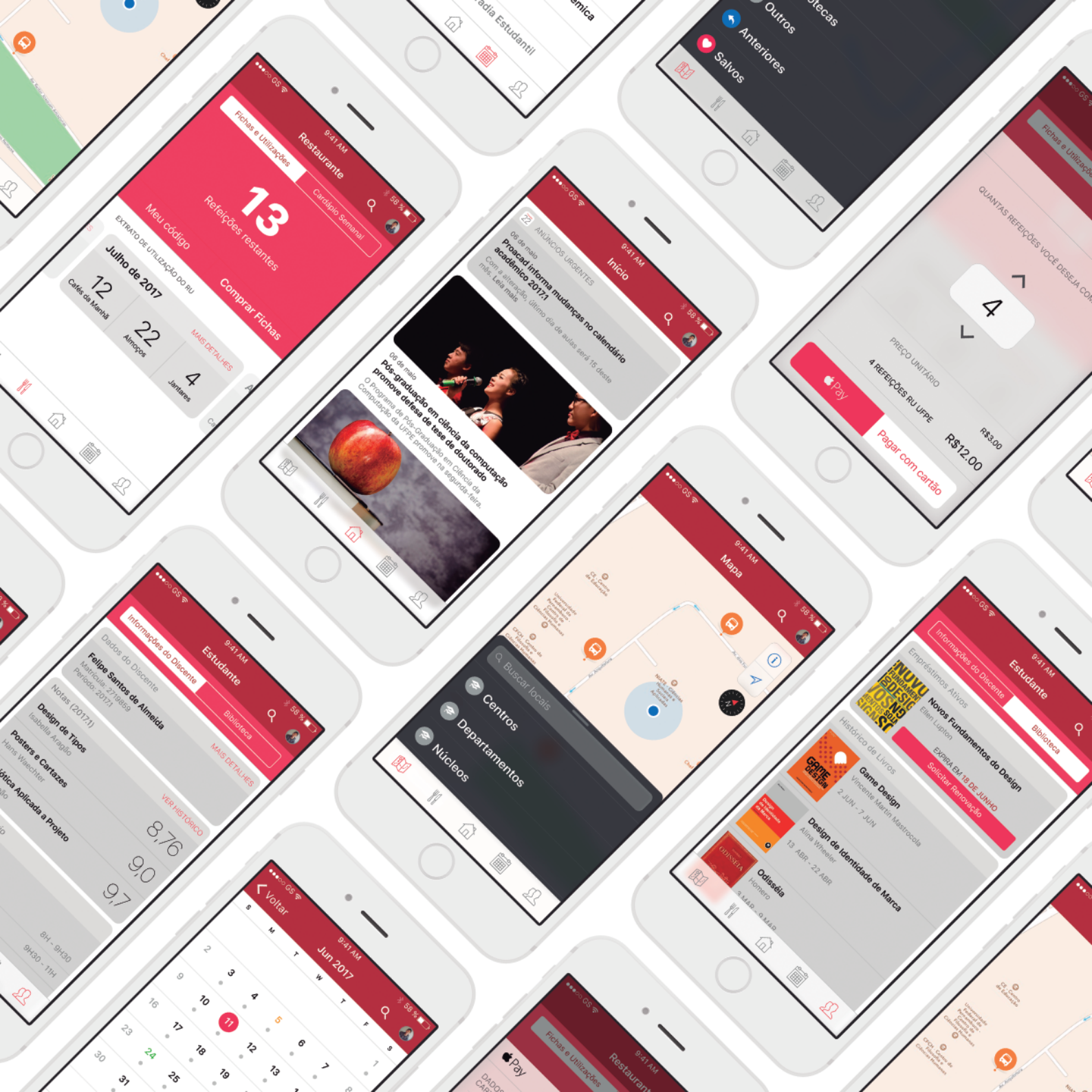
Restaurante
Fichas e Utilizações
Cardápio Semanal
13
Refeições restantes
Meu código
Comprar Fichas
EXTRATO DE UTILIZAÇÃO DO RU
Julho de 2017
12
Cafés da Manhã
22
Almoços
4
Jantares
MAIS DETALHES
Início
ANÚNCIOS URGENTES
Proacad informa mudanças no calendário acadêmico 20171
Pós-graduação em ciência da computação promove defesa de tese de doutorado
Mapa
Buscar locais
Centros
Departamentos
Núcleos
Estudante
Informações do Discente
Biblioteca
Dados do Discente
Felipe Santos de Almeida
Notas (20171)
Design de Tipos
Posters e Cartazes
8,76
9,0
9,7
VER HISTÓRICO
Voltar
Jun 2017
QUANTAS REFEIÇÕES VOCÊ DESEJA COMPRAR
4
PREÇO UNITÁRIO
4 REFEIÇÕES RU UFPE
R$3,00
R$12,00
Pagar com cartão
Pay
Empréstimos Ativos
Novos Fundamentos do Design
Histórico de Livros
Game Design
Design de Identidade de Marca
Odisséia

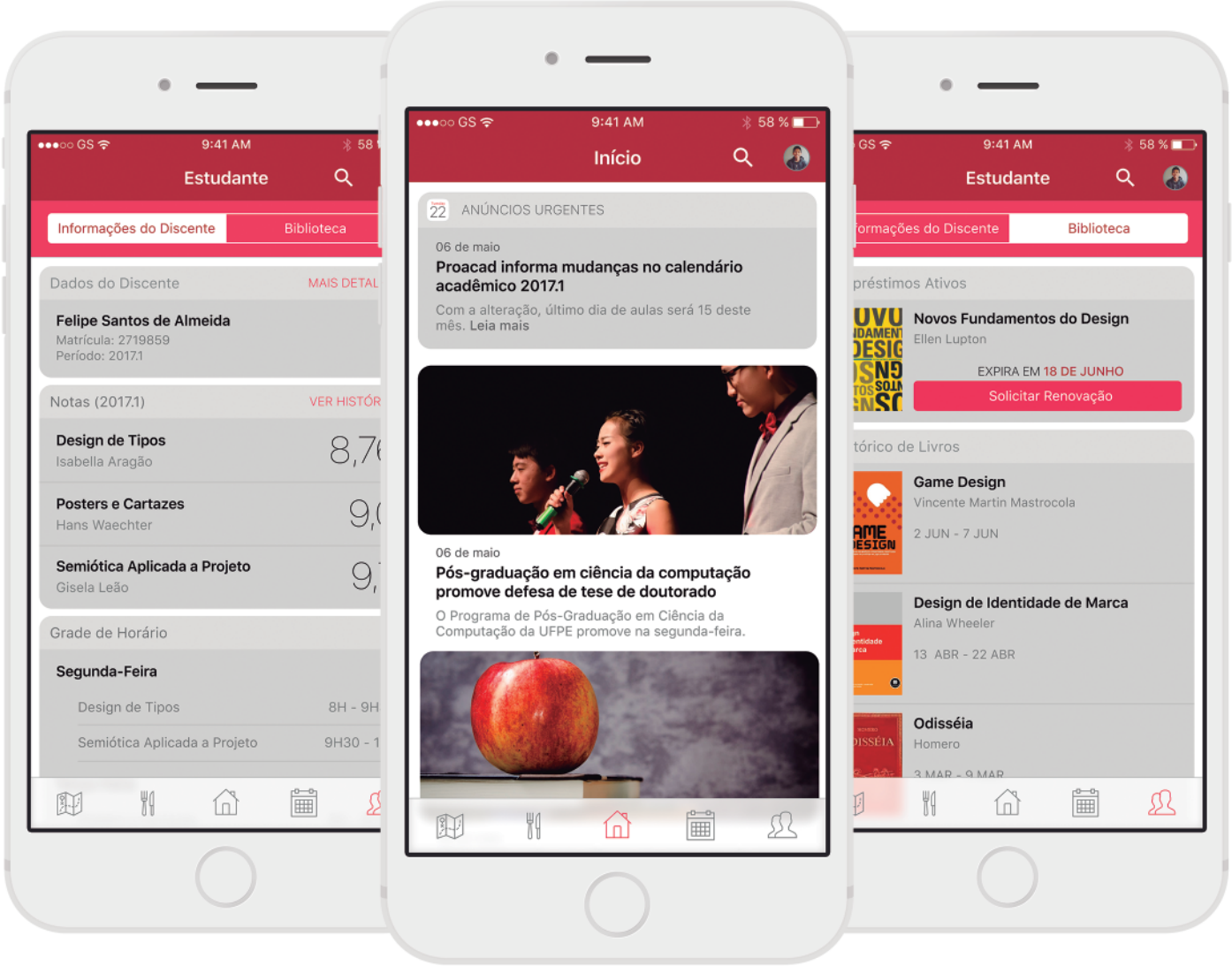

início & estudante

ao abrir o aplicativo, o estudante encontra as últimas notícias e a seção de anúncios urgentes. na seção **estudante**, é possível verificar notas, grade de horário, consultar e renovar emprestimos da biblioteca.

restaurante

é possível ter acesso direto ao cardápio semanal do **restaurante universitário**, além de consultar o saldo de refeições e extrato de utilização, sendo possível também a compra de fichas sem filas.

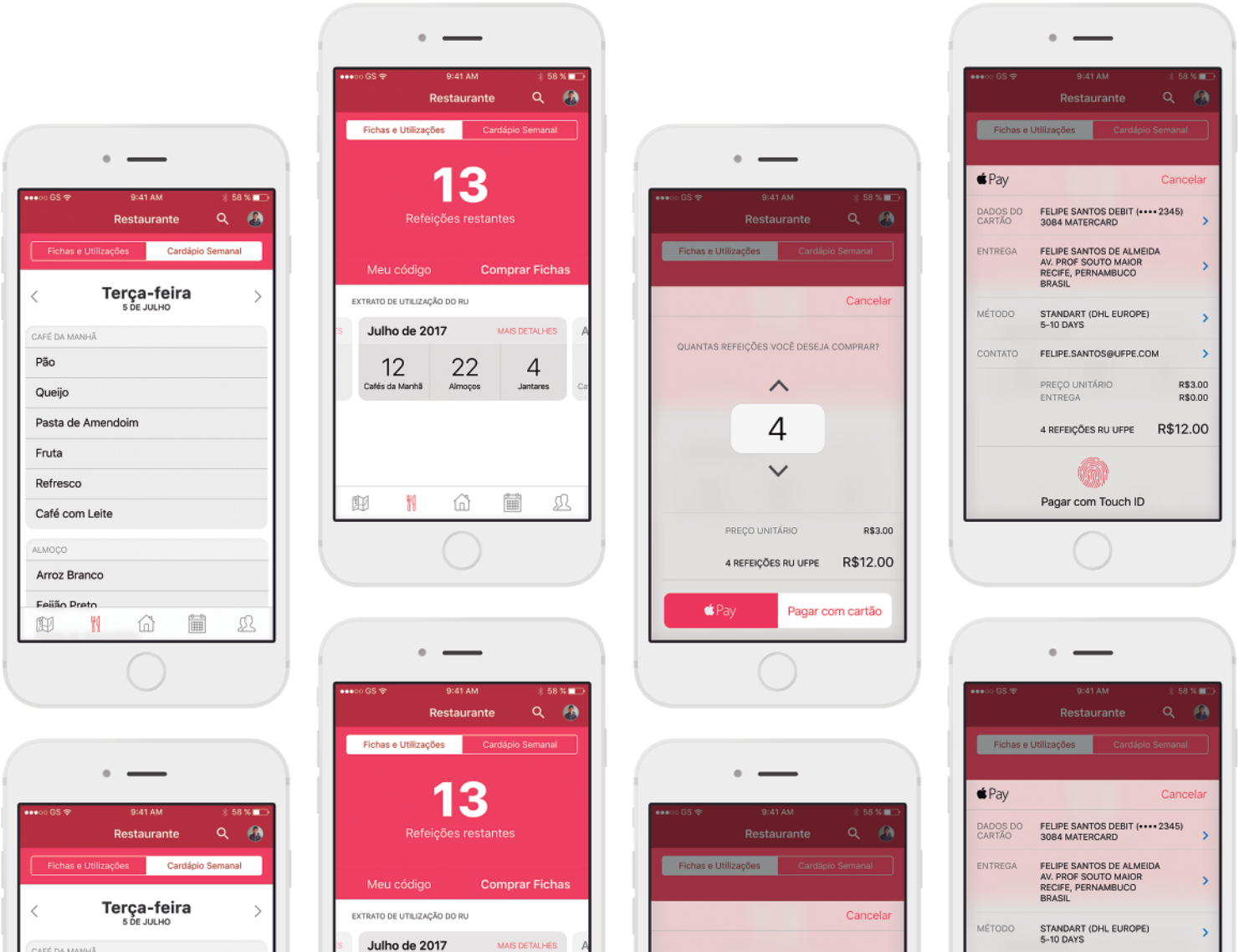

mapa & calendário

o estudante tem acesso ao mapa da universidade, sendo possível encontrar qualquer local além de consultar os horários dos ônibus circulares em tempo real. na seção calendário, são exibidos os eventos que ocorem na instituição.

sipatma 2018

projeto realizado para a **semana interna de prevenção de acidentes no trabalho e meio ambiente** para a tambaú alimentos.

cartaz

cartaz com a programação da semana interna de prevenção de acidentes no trabalho e meio ambiente (sipatma)

SIPATMA 2018
+Abril Verde

09 de Abril SEGUNDA
07h Abertura (Ginástica Laboral)
17h Palestra Gilson (Manutenção, Caldeira, Carrego e Descarrego)

10 de Abril TERÇA
17h Palestra Marília

11 de Abril QUARTA
07h Ginástica Laboral
17h Palestra Proativa

12 de Abril QUINTA
17h Palestra Proativa

13 de Abril SEXTA
07h Ginástica Laboral

14 de Abril SÁBADO
06h Caminhada
07h Café da Manhã
08h Teatro Proativa
10h Encerramento

Segurança é o nosso **principal** sabor!

Tambaú
Gostoso é ser feliz

camisa

audiovisual

endo tambaú

projetos de endomarketing desenvolvidos durante estágio na **tambaú alimentos**.

Tambaú
Gostoso é ser feliz
UM TOQUE DELA VIDA
OUTUBRO ROSA
MÊS MUNDIAL DA PREVENÇÃO AO CÂNCER DE MAMA

Promoção Dia das Mães

Que tal concorrer a uma cesta repleta de produtos de beleza e mostrar todo amor e carinho nesse dia especial?

Poste uma foto no Instagram com sua mãe ou com seus filhos até 11/05

Utilize a hashtag #MaeseFilhosTambau na legenda

A foto mais feliz e carinhosa será a vencedora

* Caso não possua Instagram, envie sua foto para **marketing@tambau.com**

** As fotos serão exibidas na nossa TV Interativa e o resultado final será divulgado durante a ação do Dia das Mães

Tambaú

Gostoso é ser feliz

Tambaú
Gostoso é ser feliz
DIA DO TRABALHADOR
01 DE MAIO
Consideramos nossos funcionários como uma verdadeira família. Por isso nos preocupamos para que seu dia-a-dia seja sempre repleto de sorrisos e momentos felizes.
Parabéns a todos os trabalhadores que exercem com responsabilidade sua profissão!

Dia do Nordestino, o dia mais arretado do ano

Hoje é dia de homenagear um povo forte, que carrega com orgulho seu sotaque, sua cultura e sua história.
Parabéns a todos os nordestinos, gente que faz do Brasil um lugar arretado de bom!

Tambaú
Gostoso é ser feliz

Tambaú
Gostoso é ser feliz
9 DE SETEMBRO DIA DO
CACHORRO-QUENTE
Nossa homenagem a um dos sanduíches mais famosos do mundo!
Para ficar ainda mais especial, prepare com o delicioso molho pronto Hot Dog e finalize com o catchup e mostarda Tambaú!
Tambaú
Hot Dog
Catchup
Mostarda

Tambaú

Pai, cuidado que nasce do amor

NOSSA HOMENAGEM PARA TODOS OS PAIS QUE SÃO SINÔNIMOS DE AMOR, PROTEÇÃO, FORÇA E ORIENTAÇÃO PARA SEUS FILHOS. FELIZ DIA DOS PAIS!

Dia dos Pais

Tambaú

"DESDE O PRIMEIRO ANIVERSÁRIO, O PRIMEIRO PASSO, SEMPRE PRONTO PRA ME DEFENDER"

LUCAS LUCCO

Dia dos Pais

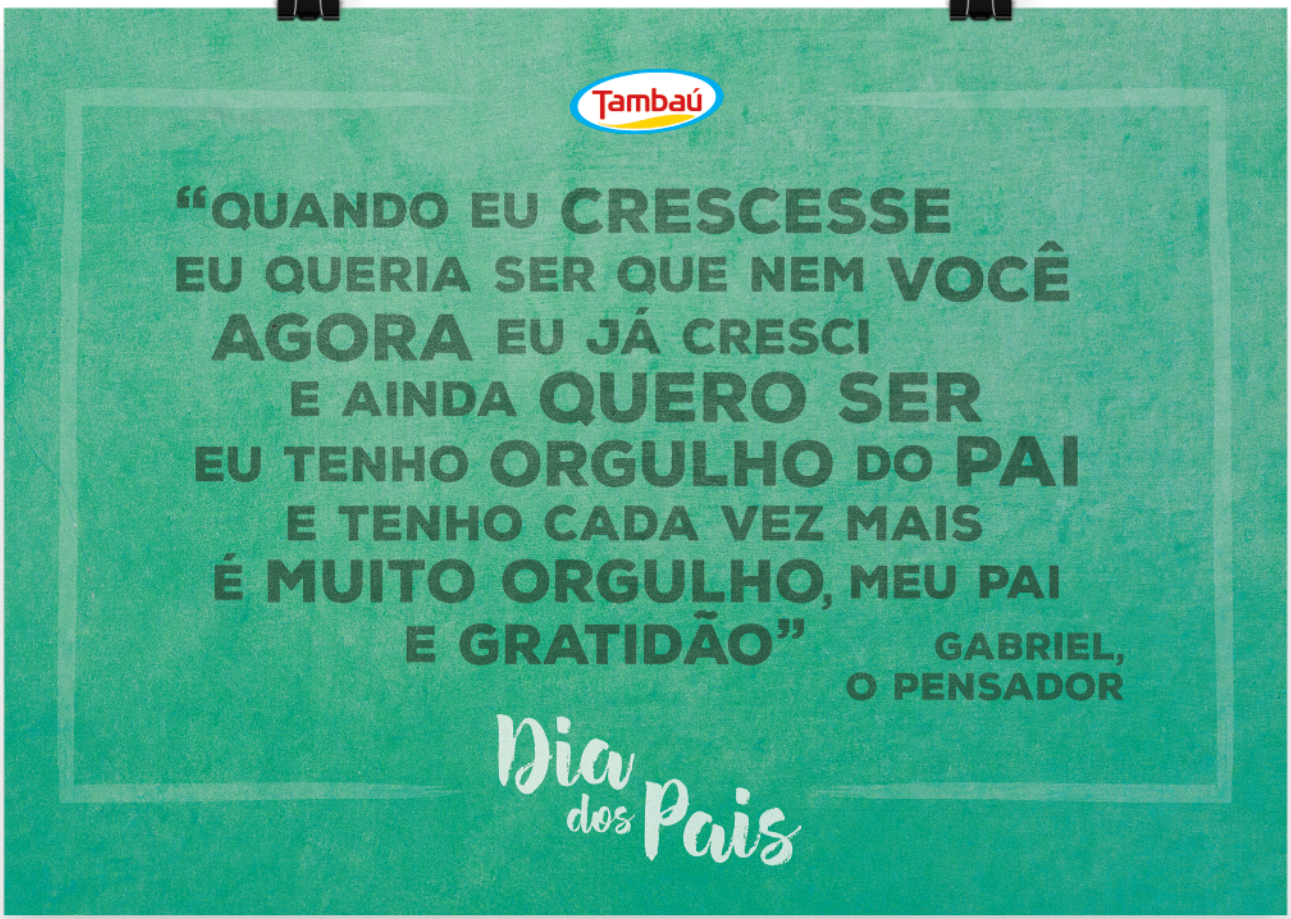
Tambaú
"QUANDO EU CRESCESSE
EU QUERIA SER QUE NEM VOCÊ
AGORA EU JÁ CRESCI
E AINDA QUERO SER
EU TENHO ORGULHO DO PAI
E TENHO CADA VEZ MAIS
É MUITO ORGULHO, MEU PAI
E GRATIDÃO"
GABRIEL,
O PENSADOR
Dia dos Pais

Tambaú
"NÃO CORRO PERIGO,
ESTOU PROTEGIDO
FALA COMIGO,
EU ESTOU OUVINDO
PAI, EU TE AMO"
JAMILY
Dia dos Pais

Tambaú
"MEU PAI, MEU AMIGO FIEL, COMPANHEIRO EXEMPLO VERDADEIRO PARA MIM"
CRISTINA MEL
Dia dos Pais

setembro vermelho

projeto de endomarketing desenvolvido para a **tambaú alimentos** com objetivo de conscientização no mês de setembro sobre as doenças cardiovasculares.

cartazes

produção de cartaz principal, e cartaz secundário com informações detalhadas sobre as doenças cardiovasculares.

SETEMBRO
VERMELHO

Tambaú

DOENÇAS CARDIOVASCULARES

As doenças cardiovasculares são todas as doenças do coração e sistema sanguíneo (artérias, veias e vasos capilares). São provocadas, geralmente, pela acumulação de gordura na parede dos vasos sanguíneos.

As doenças cardiovasculares mais frequentes são o enfarte do miocárdio, angina de peito, acidente vascular cerebral, hipertensão arterial e aterosclerose.

FATORES DE RISCO

São considerados fatores de risco:

Tabagismo, sedentarismo, diabetes e obesidade, maus hábitos alimentares, excesso de colesterol, pressão arterial elevada, idade avançada e histórico familiar.

PREVENÇÃO

Existe alguns cuidados que podem ser tomados para evitar o surgimento de doenças cardiovasculares.

- Evitar o fumo e o uso de drogas
- Ter uma alimentação saudável
- Praticar exercícios físicos
- Realizar exames periódicos de saúde
- Evitar estresse
- Monitorar o colesterol

brindes

hyperspace boardgame

jogo de tabuleiro desenvolvido como trabalho acadêmico com o objetivo de auxiliar no ensino da língua inglesa para crianças de forma lúdica e divertida.

sobre

hyperspace tem o objetivo de auxiliar no aprendizado do inglês, que no brasil ainda é muito precário, mesmo sendo fundamental na contemporaneidade.

o jogador recebe a carta objetivo no início onde pode encontrar os planetas que precisa descobrir para vencer. todos os jogadores iniciam na peça start, sendo possível seguir em qualquer direção adjacente. ao virar uma peça, ele pode se deparar com quatro tipos de casas: discovery (descoberta), damage (dano), special (especial) e void (vazio).

protótipo

protótipo de alta fidelidade realizados para teste com o usuário

tabuleiro

tabuleiro modular hexagonal que deve ser montado pelos jogadores no ínicio. as peças são magnéticas, possibilitando que elas sejam viradas facilmente com os pinos metálicos.

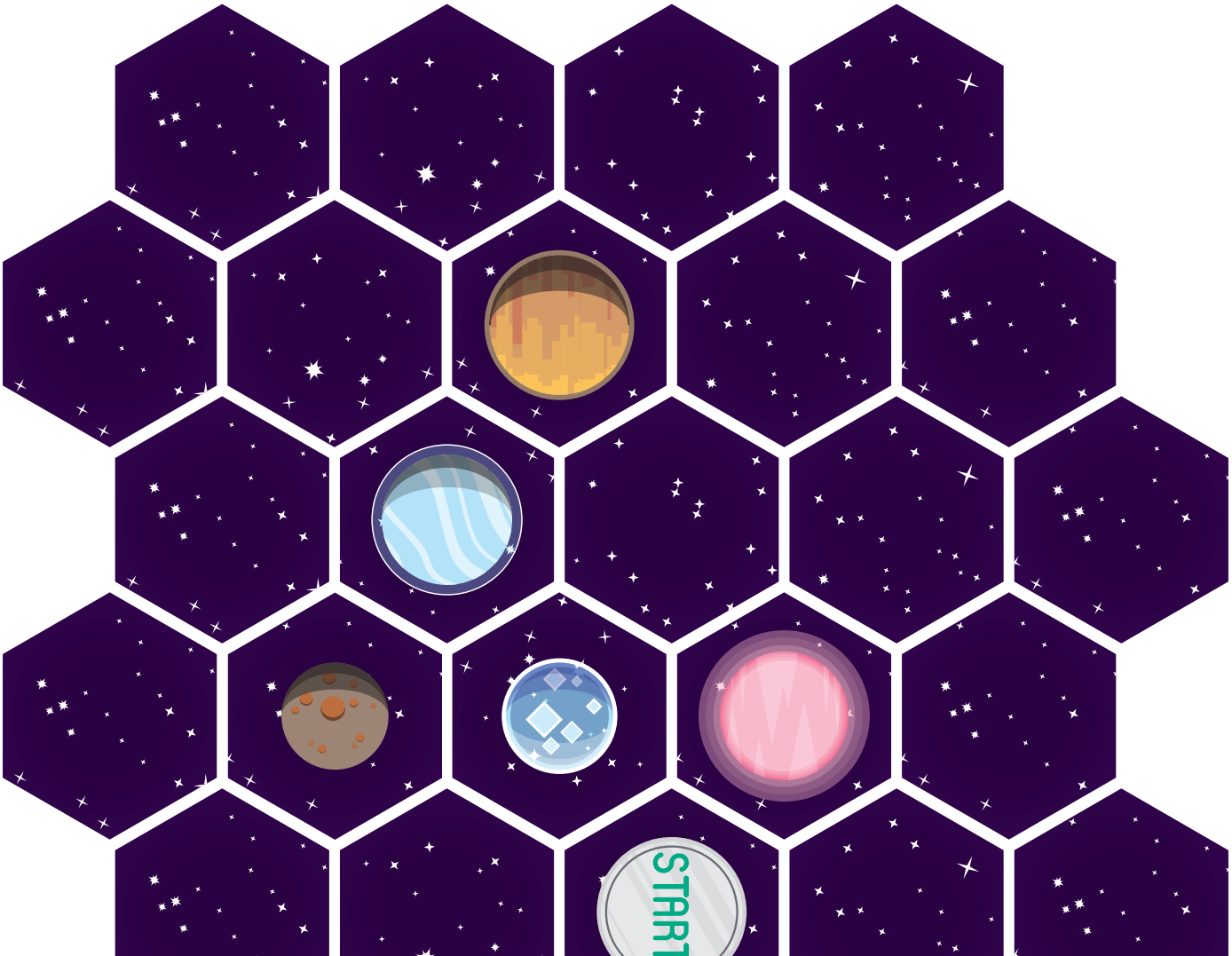

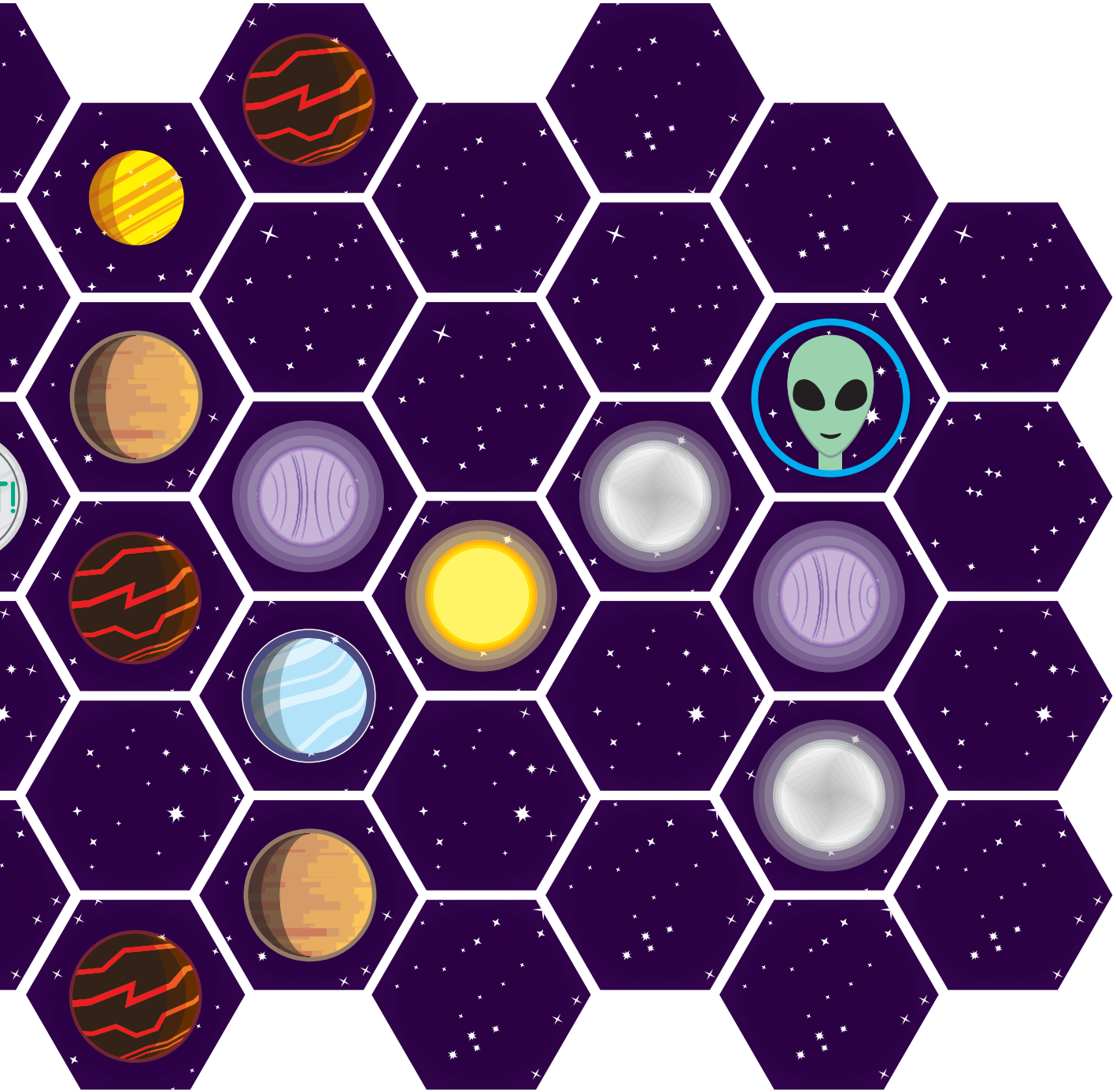

cartas

a carta **objective** é distribuida no início do jogo e contém o objetivo geral. a carta **discovery** possui uma perguntas que se respondida de forma correta faz que o jogador descubra o planeta escolhido. a carta **damage** é uma carta de dano. se respondida corretamente, o dano pode ser reduzido.

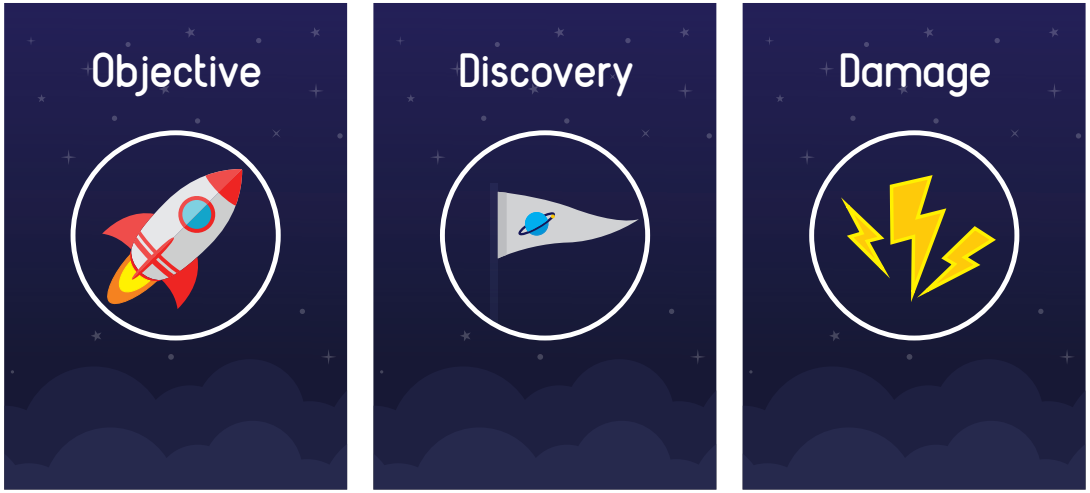

pinos

o jogador recebe no início da partida um pino magnético para identificação e bandeiras da mesma cor que servem para marcar os locais já descobertos.

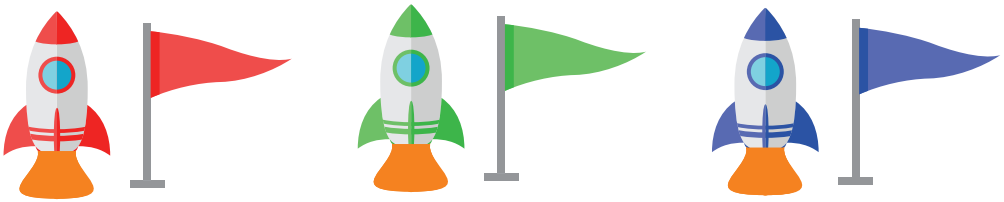

divina essência

projeto de identidade visual desenvolvido para a divina essência, empresa online de venda de fragâncias e itens de higiene pessoal.

logotipo

a escolha da tipografia toda em caixa baixa reflete uma característica da marca de querer se aproximar e se conectar com o seu público. o símbolo, uma pomba, representa tanto o **divino**, quanto a **primavera** e seu frescor.

divina
essência

pomba | divino (paz + espírito santo)
primavera (essências florais)

cores e aplicações

principais

secundárias

divina
essência

divina essência
divina essência

Audenúzia Marinho
Co-Founder & CEO
T: (912) 555-1234
M: james@yourwebsite.com
W: yourwebsite.com
divina essência
produto artesanal

obrigado