Traducido del inglés al español - www.onlinedoctranslator.com

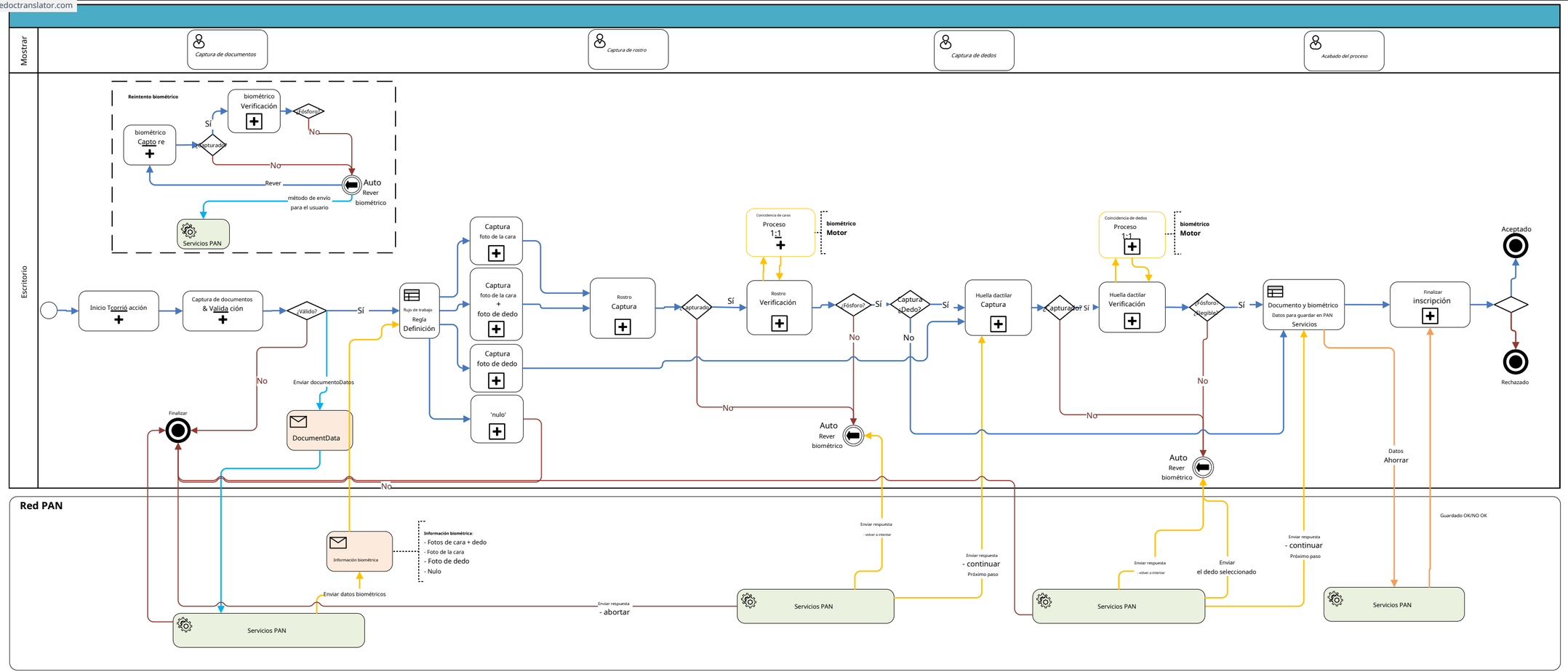

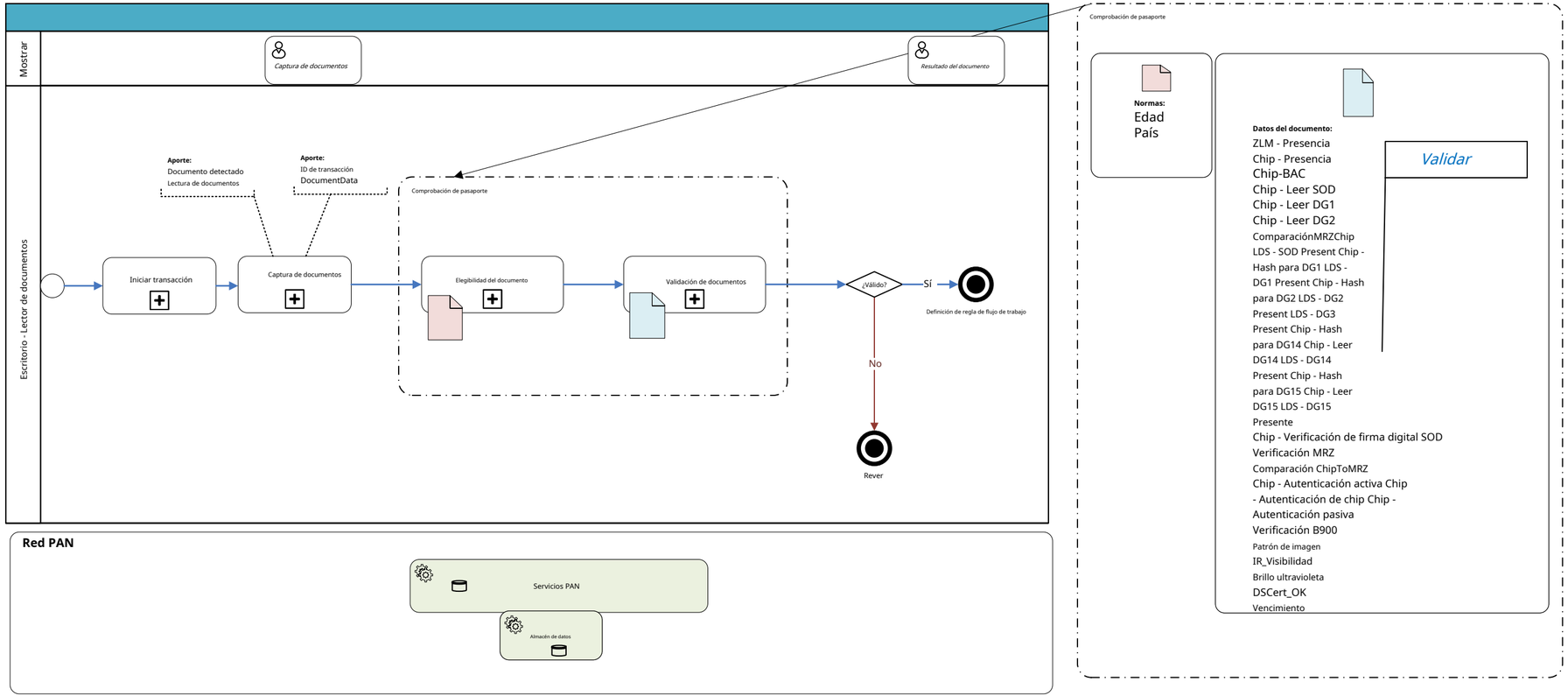
Mostrar
Captura de documentos
Resultado del documento
Escritorio - Lector de documentos
Aporte:
Documento detectado
Lectura de documentos
Aporte:
ID de transacción
DocumentData
Comprobación de pasaporte
Iniciar transacción
Captura de documentos
Elegibilidad del documento
Validación de documentos
¿Válido?
Sí
Definición de regla de flujo de trabajo
No
Rever
Red PAN
Servicios PAN
Almacén de datos
Comprobación de pasaporte
Normas:
Edad
País
Datos del documento:
ZLM - Presencia
Chip - Presencia
Chip-BAC
Chip - Leer SOD
Chip - Leer DG1
Chip - Leer DG2
ComparaciónMRZChip
LDS - SOD Present Chip -
Hash para DG1 LDS -
DG1 Present Chip - Hash
para DG2 LDS - DG2
Present LDS - DG3
Present Chip - Hash
para DG14 Chip - Leer
DG14 LDS - DG14
Present Chip - Hash
para DG15 Chip - Leer
DG15 LDS - DG15
Presente
Chip - Verificación de firma digital SOD
Verificación MRZ
Comparación ChipToMRZ
Chip - Autenticación activa Chip
- Autenticación de chip Chip -
Autenticación pasiva
Verificación B900
Patrón de imagen
IR_Visibilidad
Brillo ultravioleta
DSCert_OK
Vencimiento
Validar

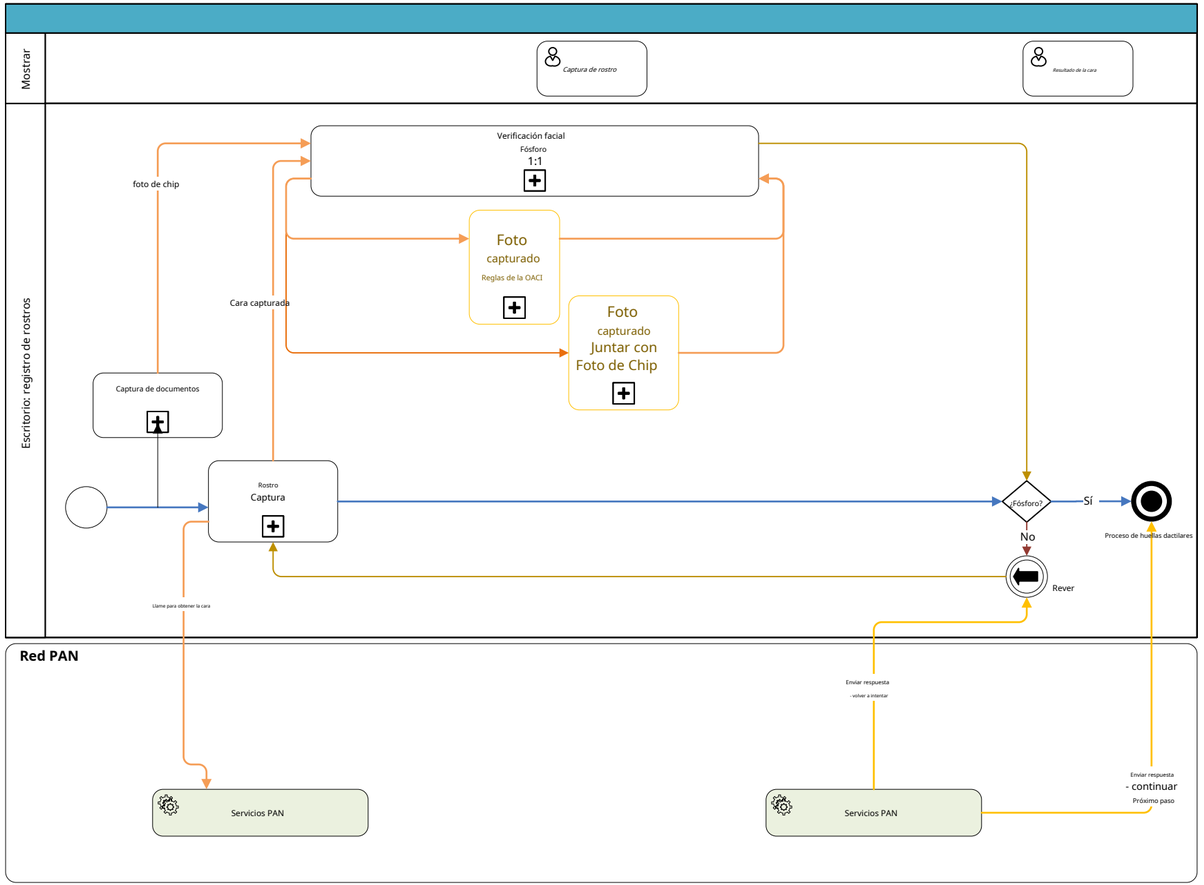
Mostrar
Captura de rostro
Resultado de la cara
Escritorio: registro de rostros
Verificación facial
Fósforo
1:1
foto de chip
Foto
capturado
Reglas de la OACI
Cara capturada
Foto
capturado
Juntar con
Foto de Chip
Captura de documentos
Rostro
Captura
¿Fósforo?
Sí
No
Proceso de huellas dactilares
Rever
Llame para obtener la cara
Red PAN
Enviar respuesta
- volver a intentar
Enviar respuesta
- continuar
Próximo paso
Servicios PAN
Servicios PAN

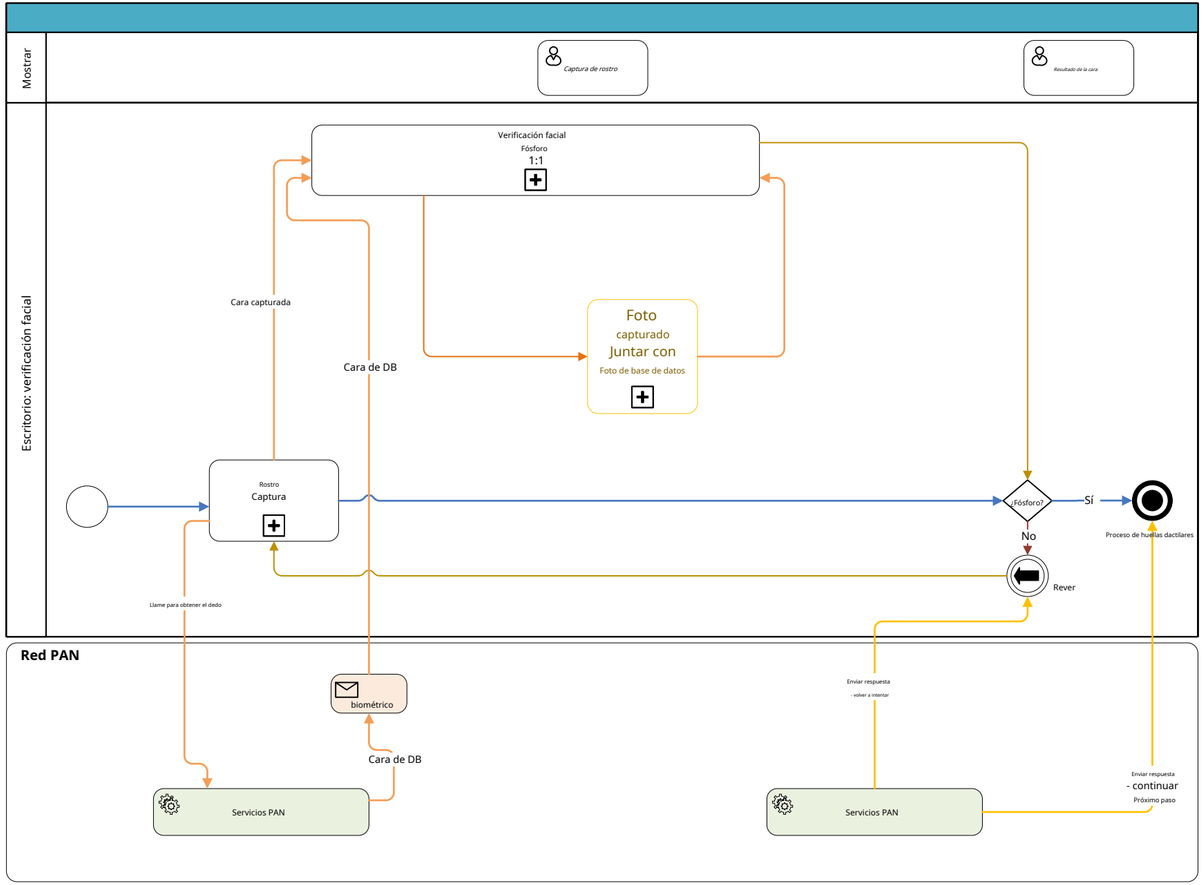
Mostrar
Captura de rostro
Resultado de la cara
Escritorio: verificación facial
Verificación facial
Fósforo
1:1
Cara capturada
Cara de DB
Foto
capturado
Juntar con
Foto de base de datos
Rostro
Captura
¿Fósforo?
Sí
No
Proceso de huellas dactilares
Rever
Llame para obtener el dedo
Red PAN
biométrico
Cara de DB
Enviar respuesta
- volver a intentar
Enviar respuesta
- continuar
Próximo paso
Servicios PAN
Servicios PAN

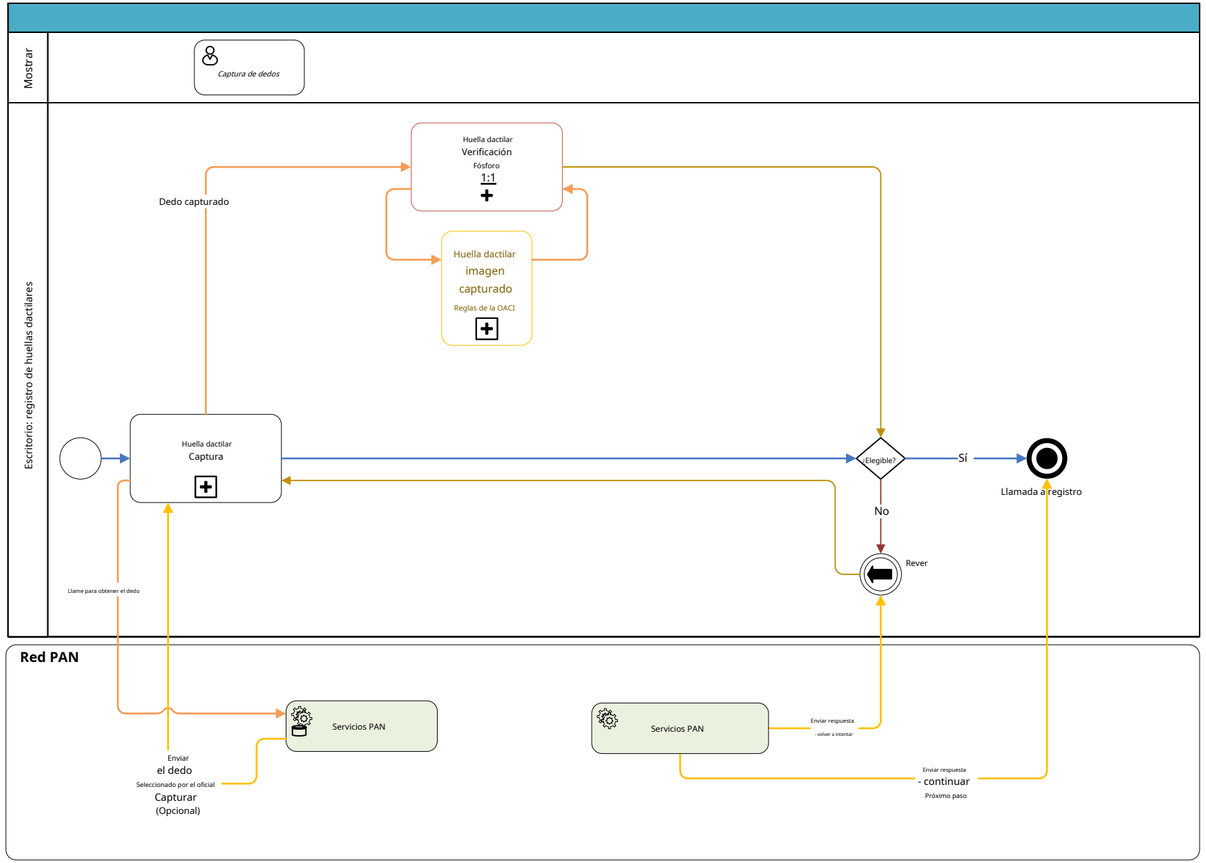
Mostrar
Captura de dedos
Escritorio: registro de huellas dactilares
Huella dactilar
Verificación
Fósforo
1:1
Dedo capturado
Huella dactilar
imagen
capturado
Reglas de la OACI
Huella dactilar
Captura
¿Elegible?
Sí
Llamada a registro
No
Rever
Llame para obtener el dedo
Red PAN
Servicios PAN
Enviar
el dedo
Seleccionado por el oficial
Capturar
(Opcional)
Servicios PAN
Enviar respuesta
- volver a intentar
Enviar respuesta
- continuar
Próximo paso

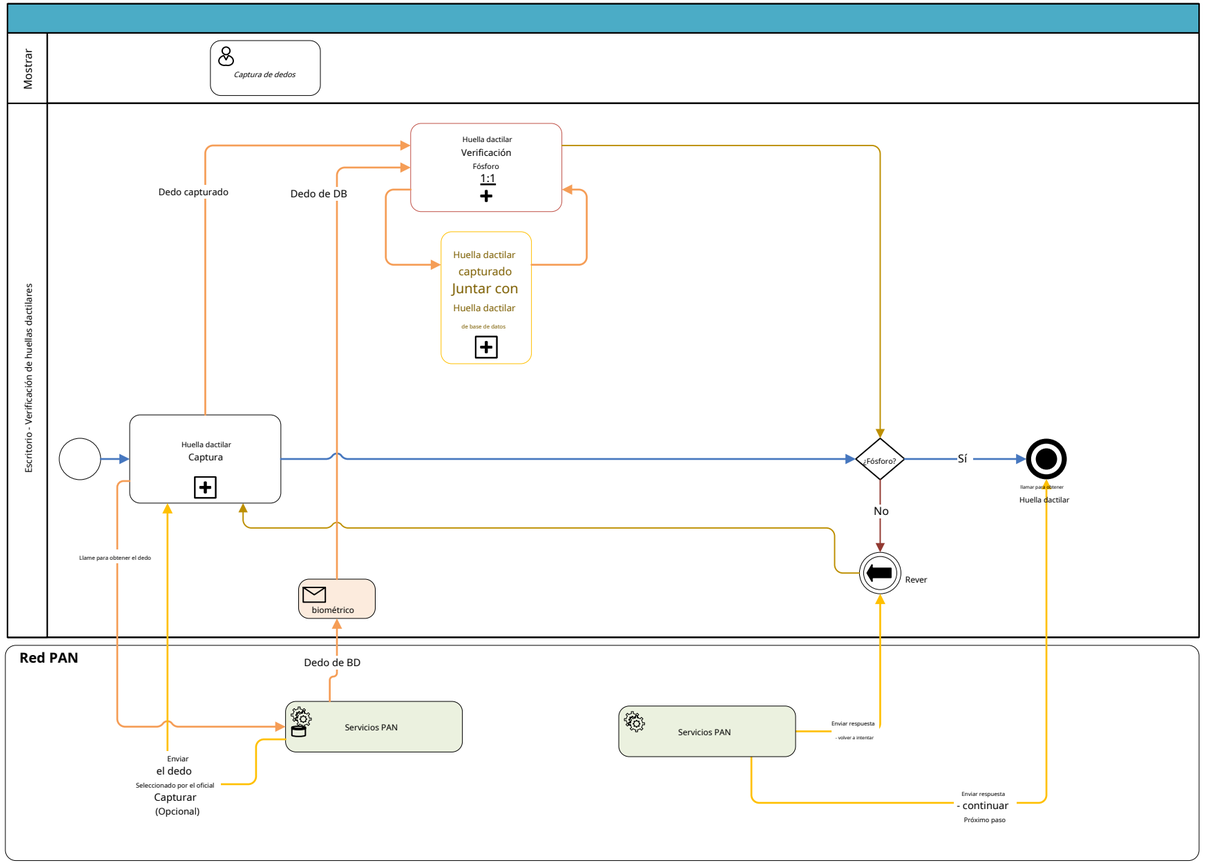
Mostrar
Captura de dedos
Escritorio - Verificación de huellas dactilares
Huella dactilar
Verificación
Fósforo
1:1
Dedo capturado
Dedo de DB
Huella dactilar
capturado
Juntar con
Huella dactilar
de base de datos
Huella dactilar
Captura
¿Fósforo?
Sí
llamar para obtener
Huella dactilar
No
Rever
Llame para obtener el dedo
biométrico
Red PAN
Dedo de BD
Servicios PAN
Enviar
el dedo
Seleccionado por el oficial
Capturar
(Opcional)
Servicios PAN
Enviar respuesta
- volver a intentar
Enviar respuesta
- continuar
Próximo paso

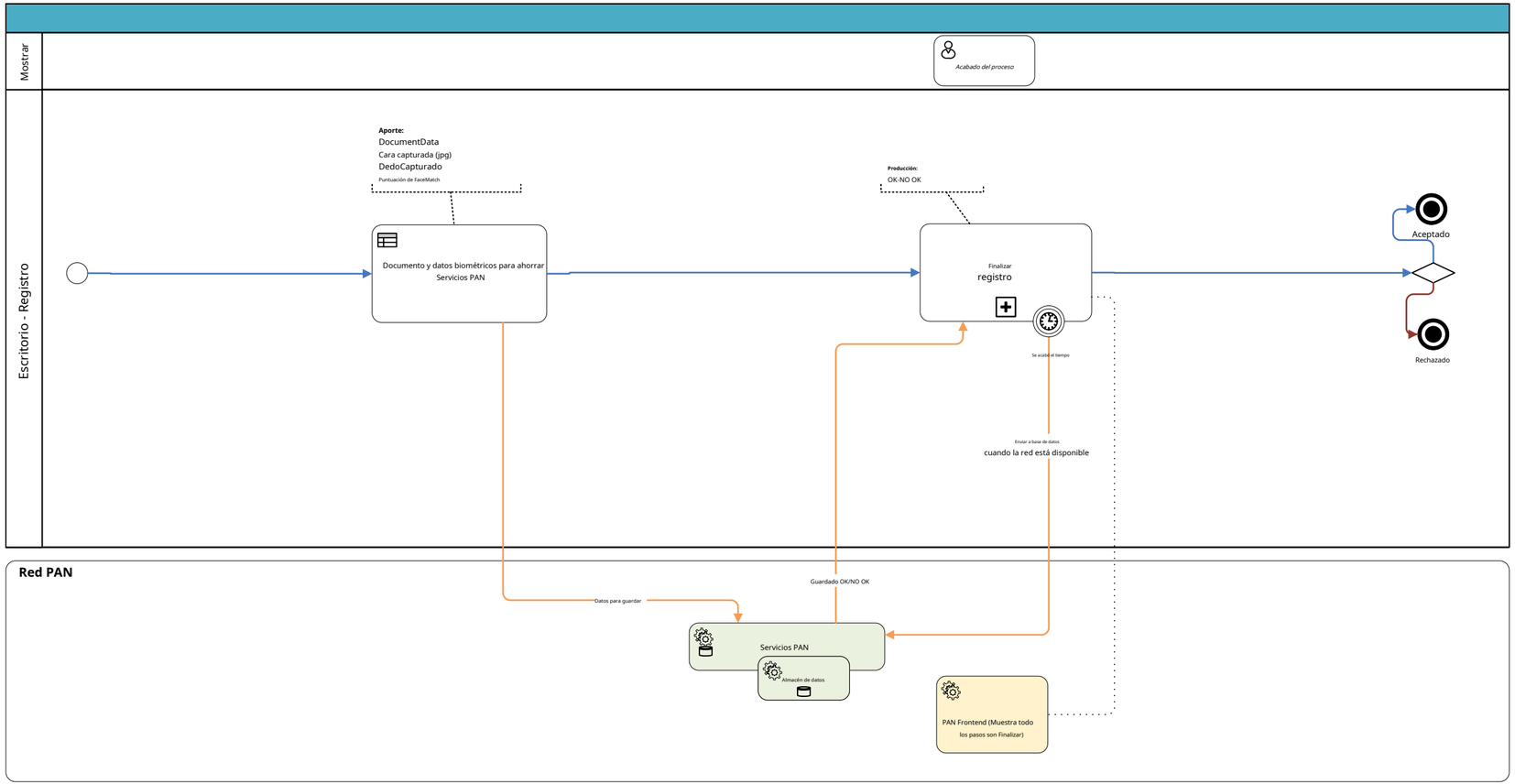
Mostrar
Acabado del proceso
Escritorio - Registro
Aporte:
DocumentData
Cara capturada (jpg)
DedoCapturado
Puntuación de FaceMatch
Documento y datos biométricos para ahorrar Servicios PAN
Producción:
OK-NO OK
Finalizar
registro
Se acabó el tiempo
Aceptado
Rechazado
Enviar a base de datos
cuando la red está disponible
Red PAN
Datos para guardar
Guardado OK/NO OK
Servicios PAN
Almacén de datos
PAN Frontend (Muestra todo los pasos son Finalizar)