ГИДР.123456.004-01.01

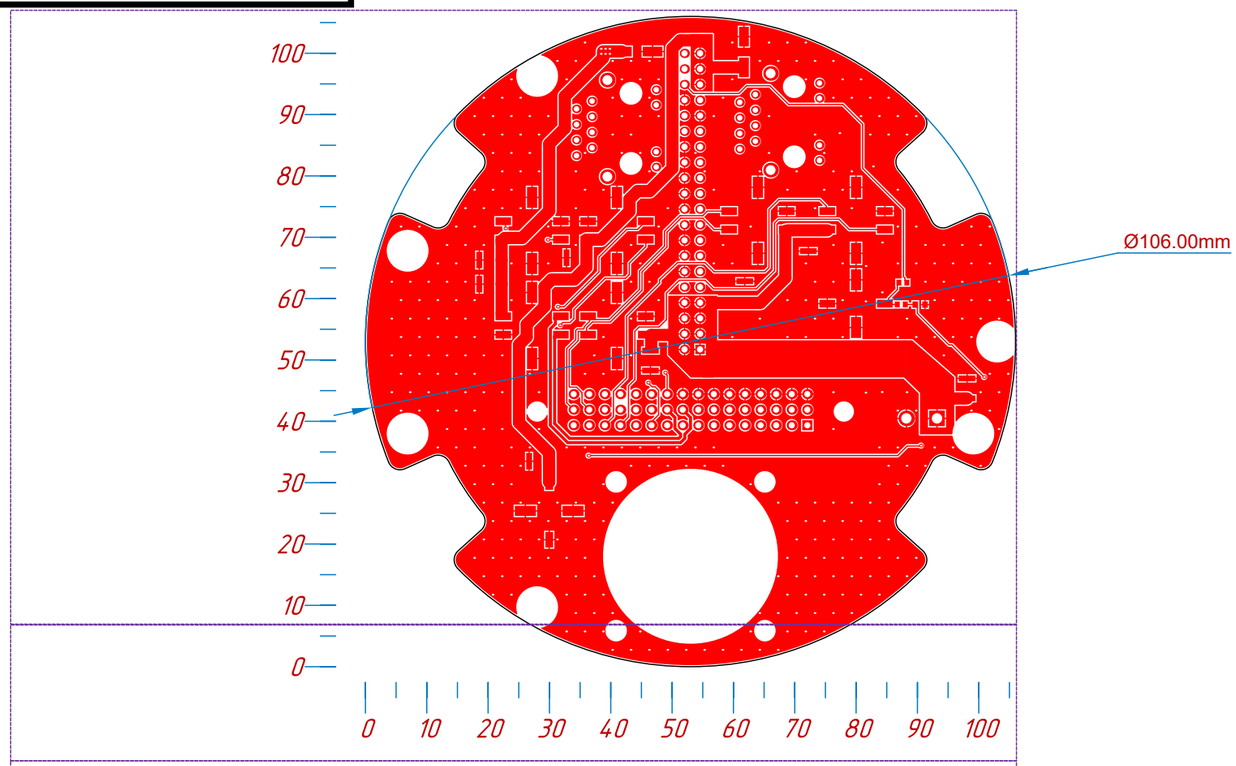

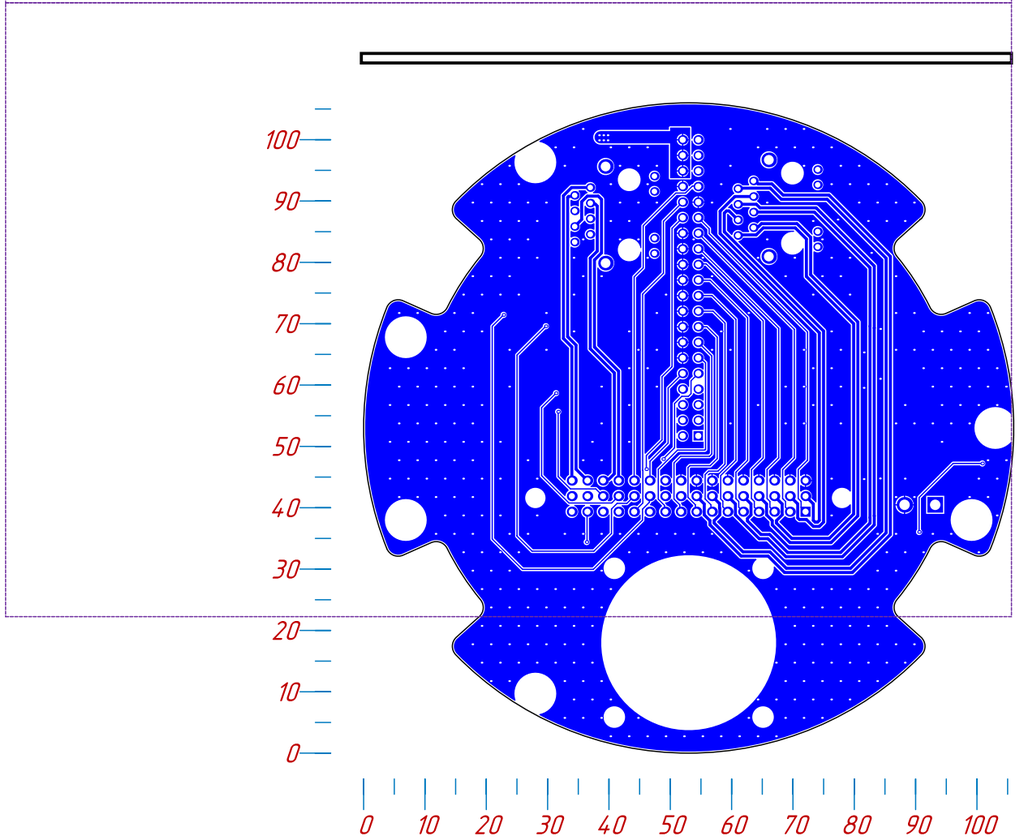

Ra 12.5

1. * Размер для справок
2. Шаг координатной сетки 5мм
3. Плату изготовить комбинированным химическим позитивным способом
4. Класс точности платы по ГОСТ Р 53429-2009: №4
5. Плата должна соответствовать ГОСТ 23752-79, группа жесткости 2
6. Финишное покрытие металлизированных отверстий по ГОСТ 17325-79 припоем ПОС-61 по ГОСТ 21931-76 с флюсом Л-5 по АУ30.033.002.ТУ, толщина не нормирована
7. Контроль оптико-визуальным методом при 16 - кратном увеличении по ГОСТ 23752.1-92, функциональный контроль по ГОСТ 23752.1-92.
8. Остальные технические требования по ОСТ 4Г 0.070.014-75

Изм	Лист	№ докум.	Подп.	Дата	ГИДР.123456.004-01.01			
Разраб.		Ширеев А.			Плата кроссовая	Лит.	Масса	Масштаб 1:1
Проверил								
Т. контр.					Печатная плата	Лист	Листов 1	
						ГИДРОНАВТИКА МГТУ ИМ. Н.Э. БАУМАНА		
Н. контр.								
Утв.								

Перв. примен. ГИДР.123456.004

Справ. №

Подп. и дата

Инв. № дубл.

Взам. инв. №

Подп. и дата

Инв. № подл.

Копировал

Формат А3