TURISMO CORUÑA

Nº 35 noviembre 2016

GRATIS
FREE

Guía de ocio
Leisure guide

www.turismocoruna.com

A Coruña,
destino *city break*

Ayuntamiento de A Coruña
Concello da Coruña

A Coruña,
destino *city break*

A Coruña,
***city break* destination**

Deputación
DA CORUÑA

Fotografía: Archivo Turismo de A Coruña, por Ledicia Bellón

TURISMO CORUÑA

www.turismocoruna.com

STAFF

Edita:
Consorcio de Turismo de
A Coruña.

Fotografía:
Archivo Turismo de A Coruña.

Turismo Coruña quiere expresar su agradecimiento a todas las instituciones, empresas y particulares que han contribuido de alguna forma a la realización de esta revista.

Depósito legal:
C 122-2013.

Fotografía portada: Archivo Turismo de A Coruña, por Stéphane Lutier

SUMARIO SUMARIO SUMMARY

4

20

22

EN ESTE NÚMERO
NESTE NÚMERO
IN THIS ISSUE

3 /**Sumario** /Sumario /**Summary**

4 /**Reportaje: A Coruña, destino *city break*** /Reportaxe: A Coruña, destino *city break* / **Feature: A Coruña, *city break* destination**

8 /**Cultura** /Cultura /**Culture**

18 /**Agenda** /Axenda /**What's on**

30 /**Mapa** /Mapa /**Map**

32 /**Playas** /Praias /**Beaches**

36 /**Alojamientos** /Aloxamentos /**Accomodation**

41 /**Información** /Información /**Information**

48 /**Cruceros** /Cruceiros /**Cruise Ships**

A CORUÑA, DESTINO CITY BREAK

A CORUÑA, DESTINO CITY BREAK
A CORUÑA, CITY BREAK DESTINATION

Fotografía: Archivo Turismo de A Coruña, por Ledicia Bellón

A Coruña aparece habitualmente en las listas de ciudades europeas preferidas para la práctica del *city break*. Es una ciudad que, por su tamaño, por la suavidad de su clima y por sus numerosos atractivos, resulta idónea para visitar y conocer en un corto espacio de tiempo y en cualquier época del año. Como destino cultural, gastronómico, de ocio o para la práctica del shopping, constituye una propuesta turística de primer orden.

A Coruña aparece habitualmente nas listas de cidades europeas preferidas para a práctica do *city break*. É unha cidade que, polo seu tamaño, pola suavidade do seu clima e polos seus numerosos atractivos, resulta idónea para visitar e coñecer nun curto espazo de tempo y en calquera época do ano. Como destino cultural, gastronómico, de lecer ou para a práctica do *shopping*, constitúe unha proposta turística de primeiro nivel.

A Coruña is usually found among the preferred European cities to practice *city break*. It is a city that, due to its size, the mildness of its climate and its numerous charms is ideal for visiting and discovering in a short period of time and at any time of the year. As a cultural, gastronomic, leisure or shopping destination, it is a first class tourist option.

A Coruña has a particularly remarkable artistic and cultural heritage –ancient,

A Coruña cuenta con un patrimonio artístico y cultural especialmente destacado, tanto antiguo como contemporáneo y de vanguardia. Su red de museos, una de las más amplias de España, la Torre de Hércules, Patrimonio de la Humanidad, sus edificios modernistas, las galerías de cristal o la Ciudad Vieja, por citar solo algunos, son atractivos cuya visita resulta obligada. Por otro lado, el dinamismo de su vida cultural seguramente le permitirá asistir a alguna exposición o espectáculo especialmente destacado o de máxima actualidad durante su estancia.

La gastronomía de A Coruña, a pesar de

A Coruña conta cun patrimonio artístico e cultural especialmente destacado, tanto antigo como contemporáneo e de vangarda. A súa rede de museos, unha das máis amplas de España, a Torre de Hércules, Patrimonio da Humanidade, os seus edificios modernistas, as galerías de cristal ou a Cidade Vella, por citar só algúns, son atractivos cuxa visita resulta obrigada. Por outra banda, o dinamismo da súa vida cultural seguramente lle permitirá asistir a algunha exposición ou espectáculo especialmente destacado ou de máxima actualidade durante a súa estadía.

A gastronomía da Coruña,

contemporary and avant-garde heritage–. Its museum network –one of the largest in Spain–, the Hércules Tower –branded as a World Heritage Site–, its modernist buildings, the crystal galleries or the Old Town –just to mention a few– must be visited. On the other hand, the dynamism of its cultural life will surely allow you attending some outstanding new exhibitions or shows during your stay.

A Coruña gastronomy, despite sharing the main identities with the Galician cuisine, has a special singularity and its own personality. The richness of its resources, the perfect balance between traditional and avant-garde cuisine –as

Fotografía: Archivo Turismo de A Coruña, por Lucas Vallecillos

compartir las principales señas de identidad de la cocina gallega, goza de una especial singularidad y de una personalidad propia. La riqueza de sus recursos, el perfecto equilibrio que mantiene entre la cocina tradicional y de vanguardia y el nuevo impulso que recibe a través de jóvenes chefs, especialmente innovadores, convierten a nuestra ciudad en el principal exponente de lo que podríamos considerar la nueva gastronomía atlántica. En todo caso el tapeo, una costumbre especialmente arraigada, también es una magnífica forma de conocer su variada gastronomía de forma animada.

Los más interesados en el shopping deben saber que, al margen de los

a pesares de compartir os principais sinais de identidade da cociña galega, goza dunha especial singularidade e personalidade propias. A riqueza dos seus recursos, o perfecto equilibrio que mantén entre a cociña tradicional e a de vangarda e o novo pulo que recibe a través dos *chefs* mozos, especialmente innovadores, converten a nosa cidade no principal expoñente do que poderiamos considerar a nova gastronomía atlántica. En todo caso, o tapeo, un costume especialmente arraigado, tamén é unha magnífica forma de coñecer a súa variada gastronomía de xeito animado.

Os máis interesados no *shopping* deben saber que, á marxe dos espectaculares

well as due to the boost from young innovative chefs– turn the city into the main example of what we can call Atlantic gastronomy. Furthermore, "tapas" culture is a particularly deep rooted habit, as well as a magnificent way to discover the city's varied gastronomy in a lively way.

Those interested in shopping must know that, apart from the spectacular shopping and leisure centres, local commerce has conferred a deserved reputation to the city for some decades. Singular and specialised shops, where the high quality of products is linked to a simple and homely –but also professional– treatment.

In spite of all of its charms, what will turn the visit to

Fotografía: Archivo Turismo de A Coruña, por Félix Lorenzo

Fotografía: Archivo Turismo de A Coruña, por Gonzalo Azumendi

espectaculares centros comerciales y de ocio, es el pequeño comercio local el que le ha conferido a nuestra ciudad, desde hace ya décadas, una merecida fama. Comercios singulares y especializados, donde la alta calidad de sus productos se compagina con un trato familiar y sencillo, pero igualmente profesional.

A pesar de todos sus atractivos, lo que hará que la visita a la ciudad se convierta en especial e inolvidable es el carácter acogedor y hospitalario de los coruñeses, lo que ha dado lugar a algunos de los eslóganes más conocidos de A Coruña. Pero por muy inolvidable que sea la visita, la mejor manera de recordarla siempre será ....repetirla.

centros comerciais e de lecer, é o pequeno comercio local o que lle conferiu á nosa cidade, desde hai xa décadas, unha merecida fama. Comercios singulares e especializados, onde a alta calidade dos seus produtos se compaxina cun trato familiar e sinxelo, pero igualmente profesional.

Máis aló de todos os seus atractivos, o que fará que a visita á cidade se converta en especial e inesquecible é o carácter acolledor e hospitalario dos coruñeses, o que deu lugar a algúns dos slogans máis coñecidos da Coruña. Pero por moi inesquecible que sexa a visita, a mellor maneira de a recordar sempre será... repetíndoa.

the city into a special and unforgettable experience is the hospitable and welcoming character of A Coruña inhabitants –which has also resulted in some of the most known slogans in the city–. But as unforgettable as the visit may seem, the best way to remember it is... repeating it.

Fotografía: Archivo Turismo de A Coruña, por Xulio Rey

CULTURA CULTURA CULTURE

MUSEOS
CASAS MUSEO
FUNDACIONES
VISTAS PANORÁMICAS
CASTRO DE ELVIÑA
ÁGORA

MUSEOS
CASAS MUSEO
FUNDACIÓNS
VISTAS PANORÁMICAS
CASTRO DE ELVIÑA
ÁGORA

MUSEUMS
HOUSE MUSEUMS
FOUNDATIONS
PANORAMIC VIEWS
ELVIÑA FORTIFIED IRON AGE SETTLEMENT
ÁGORA

MUSEOS MUSEOS MUSEUMS

TORRE DE HÉRCULES
TORRE DE HÉRCULES
TOWER OF HERCULES

Único faro romano en funcionamiento. Es el símbolo de la ciudad y Patrimonio de la Humanidad. Único faro romano en funcionamento. É o símbolo da cidade e Patrimonio da Humanidade. The world's only working Roman lighthouse. The landmark of the city and a World Heritage Site.

Horario /Horario /**Opening times**

De octubre a mayo: lunes a domingo 10.00 a 18.00 h (última entrada 17.30 h). De junio a septiembre: 10.00 a 21.00 h (última entrada 20.30 h). De outubro a maio: luns a domingo 10.00 a 18.00 h (última entrada 17.30 h). De xuño a setembro: 10.00 a 21.00 h (última entrada 20.30 h). October to May: Monday to Sunday 10 a.m. to 6 p.m. (last admission 5.30 p.m.). June to September: 10 a.m. to 9 p.m. (last admission 8.30 p.m.).

Precio 3 € /**Prezo** 3 € **Admission** € 3

(A) 1,50 €. (A) 1,50 €. (A) € 1,50. Gratis: lunes. Gratis: luns. Mondays free of charge.

3, 3A, 5

Avenida de Navarra, s/n
Tel. (+34) 981 223 730
www.torredeherculesacoruna.es

AQUARIUM FINISTERRAE
AQUARIUM FINISTERRAE
AQUARIUM FINISTERRAE

Un lugar único para descubrir los más hermosos secretos de las profundidades del mar. Un lugar único para descubrir os máis fermosos segredos das profundidades do mar. A unique space in which to discover the most stunning secrets of the deep.

Horario /Horario /**Opening times**

Lunes a viernes: 10.00 a 19.00 h. Sábados, domingos y festivos: 11.00 a 20.00 h. El acceso se cierra 1 hora antes. Luns a venres: 10.00 a 19.00 h. Sábados, domingos e festivos: 11.00 a 20.00 h. O acceso péchase 1 hora antes. Mondays to Friday: 10 a.m. to 7 p.m. Saturday, Sunday and bank holidays: 11 a.m. to 8 p.m. The access is closed 1 hour before.

Precio 10 € /**Prezo** 10 € **Admission** € 10

(A) 4 €. (A) 4 €. (A) € 4.
(D) 12 €. (D) 12 €. (D) € 12.

3, 3A, 11

Paseo Alcalde Francisco Vázquez, 34
Tel. (+34) 981 189 842
www.mc2coruna.org/aquarium

CASA DE LAS CIENCIAS. PLANETARIO CASA DAS CIENCIAS. PLANETARIO SCIENCE MUSEUM. PLANETARIUM

Con un planetario y tres plantas de exposiciones dedicadas a acercar la ciencia a la gente. Cun planetario e tres plantas de exposicións dedicadas a achegar a ciencia á xente. Three floors of exhibition space and a planetarium designed to bring science closer to people.

Horario /Horario /**Opening times**

Lunes a viernes: 10.00 a 19.00 h. Sábados, domingos y festivos: 11.00 a 19.00 h. El acceso se cierra 15 minutos antes. Luns a venres: 10.00 a 19.00 h. Sábados, domingos e festivos: 11.00 a 19.00 h. O acceso péchase 15 minutos antes. Mondays to Friday: 10 a.m. to 7 p.m. Saturday, Sunday and bank holidays: 11 a.m. to 7 p.m. The access is closed 15 minutes before.

Precio 2 € /**Prezo** 2 € **Admission** € 2

(A) 1 €. (A) 1 €. (A) € 1. Planetario Digital: 2 €. Planetario Dixital: 2 €. Digital Planetarium: € 2. (D) 12 €. (D) 12 €. (D) € 12. (E) 1 €. (E) 1 €. (E) € 1.

6, 6A, 12, 20, 22

Parque de Santa Margarita, s/n
Tel. (+34) 981 189 844
www.mc2coruna.org/casa

DOMUS, CASA DEL HOMBRE. CINE IMAX DOMUS, CASA DO HOME. CINE IMAX DOMUS, MUSEUM OF MANKIND. IMAX CINEMA

Más de 200 módulos interactivos para divertirse y reflexionar sobre la especie humana. Máis de 200 módulos interactivos para divertirse e reflexionar sobre a especie humana. More than 200 interactive modules designed for fun and reflection on the human race.

Horario /Horario /**Opening times**

Lunes a viernes: 10.00 a 19.00 h. Sábados, domingos y festivos: 11.00 a 19.00 h. El acceso se cierra 15 minutos antes. Luns a venres: 10.00 a 19.00 h. Sábados, domingos e festivos: 11.00 a 19.00 h. O acceso péchase 15 minutos antes. Mondays to Friday: 10 a.m. to 7 p.m. Saturday, Sunday and bank holidays: 11 a.m. to 7 p.m. The access is closed 15 minutes before.

Precio 2 € /Prezo 2 €/**Admission** € 2

(A) 1 €. (A) 1 €. (A) € 1. (D) 12 €. (D) 12 €. (D) € 12. Magnavisión 3D: 4€. Magnavisión 3D: 4€. 3D Magnavision: € 4. (E) 2€. (E) 2 €. (E) € 2. Magnavisión IMAX: 2 €. Magnavisión IMAX: 2 €. IMAX Magnavision: € 2

MUSEO DE BELAS ARTES MUSEO DE BELAS ARTES FINE ARTS MUSEUM

Pintura española y europea del s. XVI al XX, con lienzos de Sorolla, Rubens, Tintoretto, Picasso y Goya. Pintura española e europea do s. XVI ao XX, con lenzos de Sorolla, Rubens, Tintoretto, Picasso e Goya. Spanish and European art from the 16th to the 20th centuries, with paintings by Sorolla, Rubens, Tintoretto, Picasso and Goya.

Horario /Horario /**Opening times**

Martes a viernes: 10.00 a 20.00 h Sábados: 10.00 a 14.00 h y 16.30 a 20.00 h. Domingos: 10.00 a 14.00 h. Lunes y festivos: cerrado. Martes a venres: 10.00 a 20.00 h Sábados: 10.00 a 14.00 h e 16.30 a 20.00 h. Domingos: 10.00 a 14.00 h. Luns e festivos: pechado. Tuesday to Friday: 10 a.m. to 8 p.m. Saturday: 10 a.m. to 2 p.m. and 4.30 p.m. to 8 p.m. Sundays: 10 a.m. to 2 p.m. Mondays and bank holidays: closed.

Precio 2,4 € /Prezo 2,4 € **Admission** € 2,4

Gratuito sábados tarde y domingos y el 18 de mayo. Gratuíto sábados tarde e domingos e o 18 de maio. Free admission on Saturday afternoons, Sundays and 18th May. (B) 1,4 €. (B) 1,4 €. (B) € 1,4. (C) Gratuito. (C) Gratuito. (C) Free.

MUSEO ARQUEOLÓGICO E HISTÓRICO CASTILLO DE S. ANTÓN MUSEO ARQUEOLÓXICO E HISTÓRICO CASTELO DE S. ANTÓN CASTLE OF S. ANTÓN ARCHAEOLOGY AND HISTORY MUSEUM

Antigua prisión y fortaleza, el museo descubre la prehistoria y la época antigua de la ciudad. Antiga prisión e fortaleza, o museo descobre a prehistoria e a época antiga da cidade. A former prison and fortress, this museum provides an insight into the city's prehistoric and ancient history.

Horario /Horario /**Opening times**

De septiembre a junio: martes a sábado de 10.00 a 19.30 h. Domingos y festivos de 10.00 a 14.30 h. Lunes cerrado. De julio a agosto: martes a sábado de 10.00 a 21.00 h. Domingos y festivos de 10.00 a 15.00 h. Lunes cerrado. De setembro a xuño: martes a sábado de 10.00 a 19.30 h. Domingos e festivos de 10.00 a 14.30 h. Luns pechado. De xullo a agosto: martes a sábado de 10.00 a 21.00 h. Domingos e festivos de 10.00 a 15.00 h. Luns pechado. September to June: Tuesday to Saturday from 10 a.m. to 7.30 p.m. Sundays and bank holidays from 10 a.m. to 2.30 p.m. Closed Mondays. July to August: Tuesday to Saturday from 10 a.m. to 9 p.m. Sundays and bank holidays from 10 a.m. to 3 p.m. Closed Mondays.

Precio 2 € /Prezo 2 €/**Admission** € 2

(A) 1 €. (A) 1 €. (A) € 1. Gratis: sábados. Gratis: sábados. Saturdays free of charge.

3, 3A, 4, 6, 6A, 7, 11, 17

Ángel Rebollo, 91
Tel. (+34) 981 189 840
www.mc2coruna.org/domus

3, 3A, 4, 5, 6, 6A, 7, 11

Zalaeta, s/n
Tel. (+34) 881 881 700
www.museobelasartescoruna.xunta.es

1, 1A, 2, 2A, 3, 3A, 5, 7, 17, 23, 23A

Paseo Alcalde Francisco Vázquez, 2
Tel. (+34) 981 189 850
museo.arqueoloxico@coruna.es

MUSEO HISTÓRICO MILITAR
MUSEO HISTÓRICO MILITAR
MILITARY HISTORY MUSEUM

Más de 1.600 objetos de los siglos XVIII, XIX y XX que representan la historia castrense de la región. Máis de 1.600 obxectos dos séculos XVIII, XIX e XX que representan a historia castrense da rexión. More than 1,600 exhibits from the 18th, 19th and 20th centuries providing an insight into the region's military history.

Horario /**Horario** /**Opening times**

Lunes a sábado: 10.00 a 14.00 h y 16.00 a 19.00 h. Domingos y festivos: 10.00 a 14.00 h. Luns a sábado: 10.00 a 14.00 h e 16.00 a 19.00 h. Domingos e festivos: 10.00 a 14.00 h. Monday to Saturday: 10 a.m. to 2 p.m. and 4 p.m. to 7 p.m. Sundays and bank holidays: 10 a.m. to 2 p.m.

Precio Gratuito /**Prezo** Gratuito
Admission Free

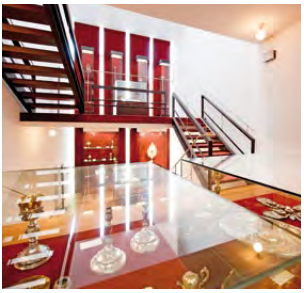

MUSEO DE ARTE SACRO DE LA COLEGIATA
MUSEO DE ARTE SACRA DA COLEXIATA
COLLEGIATE CHURCH RELIGIOUS ART MUSEUM

Una impresionante colección de orfebrería religiosa de los siglos XVI al XX. Unha impresionante colección de ourivaría relixiosa dos séculos XVI ao XX. A magnificent collection of religious art in gold and silver dating from the 16th to the 20th centuries.

Horario /**Horario** /**Opening times**

De octubre a diciembre: 9.00 a 14.00 h. Sábados: 10.00 a 13.00 h. Domingos, lunes y festivos: cerrado. De outubro a decembro: 9.00 a 14.00 h. Sábados: 10.00 a 13.00 h. Domingos, luns e festivos: pechado. October to December: 9 a.m. to 2 p.m. Saturdays from 10 a.m. to 1 p.m. Sundays, Mondays and bank holidays: closed.

Precio Gratuito /**Prezo** Gratuito
Admission Free

MUSEO DE LOS RELOJES
MUSEO DOS RELOXOS
CLOCK MUSEUM

Majestuosa exhibición de relojes de los siglos XVII al XX. Maxestosa exhibición de reloxos dos séculos XVII ao XX. A magnificent collection of clocks dating from the 17th to the 20th centuries.

Horario /**Horario** /**Opening times**

Lunes, martes, miércoles y viernes: 17.00 a 19.00 h. Cerrado días de actos oficiales y mientras está expuesto el Belén Navideño. Luns, martes, mércores e venres: 17.00 a 19.00 h. Pechado días de actos oficiais e mentres está exposto o Belén de Nadal. Monday, Tuesday, Wednesday and Friday: 5 p.m. to 7 p.m. Closed during official events and the Christmas Nativity exhibition.

Precio Gratuito /**Prezo** Gratuito
Admission Free

1, 1A, 2, 2A, 3, 3A, 5, 7, 17, 23, 23A

Plaza Carlos I, s/n
Tel. (+34) 981 205 300
asanro4@et.mde.es

1, 1A, 2, 2A, 3, 3A, 5, 7, 17, 23, 23A

Avenida Puerta de Aires, 23
Tel. (+34) 981 203 186

1, 1A, 2, 2A, 3, 3A, 5, 7, 17, 23, 23A

Plaza de María Pita, 1. Ayuntamiento
Tel. (+34) 981 184 226
www.coruna.es

MUSEO DE ARTE CONTEMPORÁNEO GAS NATURAL FENOSA (MAC)
MUSEO DE ARTE CONTEMPORÁNEA GAS NATURAL FENOSA (MAC)
GAS NATURAL FENOSA CONTEMPORARY ART MUSEUM (MAC)

Exposición multidisciplinar de las últimas tendencias en artes y cultura. Exposición multidisciplinar das últimas tendencias en artes e cultura. A multidisciplinary exhibition of the latest trends in the arts and culture.

Horario /Horario /**Opening times**

Martes a sábado: 11.00 a 14.00 h y 17.00 a 21.30 h. Domingos y festivos: 11.00 a 14.00 h. Lunes: cerrado. Martes a sábado: 11.00 h a 14.00 h e 17.00 a 21.30 h. Domingos e festivos: 11.00 a 14.00 h. Luns: pechado. Tuesday to Saturday: 11 a.m. to 2 p.m. and 5 p.m. to 9.30 p.m. Sundays and bank holidays: 11 a.m. to 2 p.m. Closed Mondays.

Precio Gratuito /**Prezo** Gratuito
Admission Free

5, 11

Avenida de Arteixo, 171
Tel. (+34) 981 911 476
www.mac.gasnaturalfenosa.com

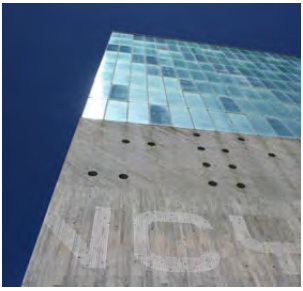

MUSEO NACIONAL DE CIENCIA Y TECNOLOGÍA (MUNCYT)
MUSEO NACIONAL DE CIENCIA E TECNOLOXÍA (MUNCYT)
NATIONAL MUSEUM OF SCIENCE AND TECHNOLOGY (MUNCYT)

Un apasionante recorrido por la historia tecnológica y científica de España y el mundo, con más de 1.500 objetos. Un apaixonante percorrido pola historia tecnolóxica e científica de España e o mundo, con máis de 1.500 obxectos. Fascinating journey into the technological and scientific history of Spain and the rest of the world, featuring more than 1,500 exhibits.

Horario /Horario /**Opening times**

Hasta el 14 de septiembre: martes a sábado: 11.00 a 20.00 h. Domingos y festivos: 11.00 a 15.00 h. Lunes cerrado. 15 septiembre - 30 junio: martes a viernes: 10.00 a 17.00 h. Sábados: 11.00 a 19.00 h. Domingos y festivos: 11.00 a 15.00 h. Lunes cerrado. Ata o 14 de setembro: martes a sábado: 11.00 a 20.00 h. Domingos e festivos: 11.00 a 15.00 h. Luns: pechado. 15 setembro - 30 xuño: martes a venres: 10.00 a 17.00 h. Sábados: 11.00 a 19.00 h. Domingos e festivos: 11.00 a 15.00 h. Luns: pechado. Until 14th September: Tuesday to Saturday: 11 a.m. to 8 p.m. Sundays and bank holidays: 11 a.m. to 3 p.m. Monday closed. 15th September - 30th June: Tuesday to Friday: 10 a.m. to 5 p.m. Saturday 11 a.m. to 7 p.m. Sundays and bank holidays: 11 a.m. to 3 p.m. Monday closed.

Precio Consultar /**Prezo** Consultar
Admission Please ask for details.

3, 3A, 12, 12A, 14

Plaza del Museo Nacional, 1
Tel. (+34) 900 100 134
www.muncyt.es

CASA MUSEO EMILIA PARDO BAZÁN
CASA MUSEO EMILIA PARDO BAZÁN
EMILIA PARDO BAZÁN HOUSE MUSEUM

Hoy sede de la Real Academia Galega. Expone elementos de la vida y obra de la autora de los Pazos de Ulloa. Hoxe sede da Real Academia Galega. Expón elementos da vida e obra da autora dos Pazos de Ulloa. Today home to the Royal Galician Academy, this museum houses a collection of objects from the life and works of the author of Los *Pazos de Ulloa.*

Horario /Horario /**Opening times**

De septiembre a junio: lunes a jueves: 9.00 a 14.45 h y 16.30 a 19.45 h. Viernes: 9.00 a 14.45 h. Sábado, domingos y festivos: cerrado. De julio a agosto: lunes a viernes: 8.30 a 14.45 h. Sábado, domingos y festivos: cerrado. De setembro a xuño: luns a xoves: 9.00 a 14.45 h e 16.30 a 19.45 h. Venres: 9.00 a 14.45 h. Sábados, domingos e festivos: pechado. De xullo a agosto: luns a venres: 8.30 a 14.45 h. Sábados, domingos e festivos: pechado. From September to June: Monday to Thursday: 9 a.m. - 2.45 p.m. and 4.30 p.m. – 7.45 p.m. Friday: 9 a.m. – 2.45 p.m. Saturday, Sunday and bank holidays: closed. From July to August: Monday to Friday: 8.30 a.m. – 2.45 p.m. Saturday, Sunday and bank holidays: closed.

Precio Gratuito /**Prezo** Gratuito
Admission Free

1, 1A, 2, 2A, 3, 3A, 5, 7, 17, 23, 23A

Rúa Tabernas, 11
Tel. (+34) 981 207 308
www.casamuseoemiliapardobazan.org

CASA MUSEO PICASSO
CASA MUSEO PICASSO
PICASSO HOUSE MUSEUM

Espacio que recrea la vida temprana de uno de los artistas más influyentes de la historia. Espazo que recrea a primeira parte da vida dun dos artistas máis influíntes da historia. This space recreates the early life of one of history's most influential artists.

Horario /Horario /**Opening times**

Martes a sábado: 10.30 a 14.00 h y 17.30 a 20.00 h. Domingos y festivos: 10.30 a 14.00 h. Lunes: cerrado. Martes a sábado: 10.30 a 14.00 h e 17.30 a 20.00 h. Domingos e festivos: 10.30 a 14.00 h. Luns: pechado. Tuesday to Saturday: 10.30 a.m. to 2 p.m. and 5.30 p.m. to 8 p.m. Sundays and bank holidays: 10.30 a.m. to 2 p.m. Closed Mondays.

Precio Gratuito /**Prezo** Gratuito
Admission Free

CASA MUSEO MARÍA PITA
CASA MUSEO MARÍA PITA
MARÍA PITA HOUSE MUSEUM

Recreación de la vida de la heroína coruñesa y un repaso histórico de los siglos XVI y XVII. Recreación da vida da heroína coruñesa e un repaso histórico dos séculos XVI e XVII. The recreation of the life of A Coruña's most famous heroine and the history of the 16th and 17th centuries.

Horario /Horario /**Opening times**

Martes a sábado: 10.30 a 14.00 h y 17.30 a 20.00 h. Domingos y festivos: 10.30 a 14.00 h. Lunes: cerrado. Martes a sábado: 10.30 a 14.00 h e 17.30 a 20.00 h. Domingos e festivos: 10.30 a 14.00 h. Luns: pechado. Tuesday to Saturday: 10.30 a.m. to 2 p.m. and 5.30 p.m. to 8 p.m. Sundays and bank holidays: 10.30 a.m. to 2 p.m. Closed Mondays.

Precio Gratuito /**Prezo** Gratuito
Admission Free

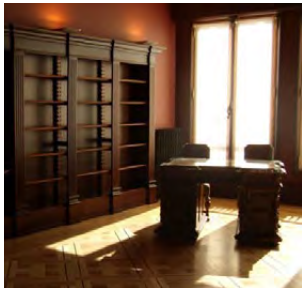

CASA MUSEO CASARES QUIROGA
CASA MUSEO CASARES QUIROGA
CASARES QUIROGA HOUSE MUSEUM

Museo dedicado a la vida del político español y al republicanismo coruñés y gallego. Museo dedicado á vida do político español e ao republicanismo coruñés e galego. A museum dedicated to the life of this Spanish politician and the history of Republicanism in A Coruña and Galicia.

Horario /Horario /**Opening times**

Martes a sábado: 10.30 a 14.00 h y 17.30 a 20.00 h. Domingos y festivos: 10.30 a 14.00 h. Lunes: cerrado. Martes a sábado: 10.30 h a 14.00 h e 17.30 a 20.00 h. Domingos e festivos: 10.30 a 14.00 h. Luns: pechado. Tuesday to Saturday: 10.30 a.m. to 2 p.m. and 5.30 p.m. to 8 p.m. Sundays and bank holidays: 10.30 a.m. to 2 p.m. Closed Mondays.

Precio Gratuito /**Prezo** Gratuito
Admission Free

3, 3A, 4, 5, 6, 6A, 7
11, 20, 21, 22, 24, UDC

Payo Gómez, 14
Tel. (+34) 981 189 854 / 010 llamadas locales. chamadas locais. local calls

3, 3A, 5, 7, 17

Herrerías, 28
Tel. (+34) 981 189 853

4, 5, 6, 6A, 7, 11, 20, 21

Panaderas, 12
Tel. (+34) 981 189 856

FUNDACIONES FUNDACIÓNS FOUNDATIONS

FUNDACIÓN LUIS SEOANE
FUNDACIÓN LUIS SEOANE
LUIS SEOANE FOUNDATION

Una interesante exposición permanente de Luis Seoane y otras itinerantes de arte contemporáneo. Unha interesante exposición permanente de Luís Seoane e outras itinerantes de arte contemporánea. A fascinating permanent exhibition of the works of Luis Seoane as well as itinerant contemporary art exhibitions.

Horario /**Horario** /**Opening times**

Martes a domingo: 11.00 a 15.00 h y 17.00 a 21.00 h. Lunes: cerrado. Martes a domingo: 11.00 a 15.00 h e 17.00 a 21.00 h. Luns: pechado. Tuesday to Sunday: 11 a.m. to 3 p.m. and 5 p.m. to 9 p.m. Closed Mondays.

Precio Gratuito /**Prezo** Gratuito
Admission Free

AFUNDACIÓN
AFUNDACIÓN
AFUNDACIÓN

Más de 7.000 m² para disfrutar en un edificio vanguardista dedicado enteramente al arte y la cultura. Máis de 7.000 m² para desfrutar nun edificio vangardista dedicado enteiramente á arte e á cultura. More than 7,000 m² of space housed in an avant-garde building dedicated entirely to art and culture.

Horario /**Horario** /**Opening times**

Lunes a sábados: 9.00 a 21.00 h. Exposiciones: lunes a viernes de 17.00 a 21.00 h, sábados y festivos de 12.00 a 14.00 h y de 17.00 a 21.00 h. Luns a sábados: 9.00 a 21.00 h. Exposicións: luns a venres de 17.00 a 21.00 h, sábados e festivos de 12.00 a 14.00 h e de 17.00 a 21.00 h. Monday to Saturday: 9.00 a.m. to 9 p.m. Exhibitions: Monday to Friday from 5 p.m. to 9 p.m. Saturdays and bank holidays from 12 noon to 2 p.m. and 5 p.m. to 9 p.m.

Precio Gratuito /**Prezo** Gratuito
Admission Free

FUNDACIÓN BARRIÉ
FUNDACIÓN BARRIÉ
BARRIÉ FOUNDATION

Un espacio dedicado a acercar la cultura, el arte y el talento a todos, impulsando el desarrollo de Galicia. Un espazo dedicado a achegar a cultura, a arte e o talento a todos, impulsando o desenvolvemento de Galicia. A space for sharing art, culture and talent with all and promoting the development of Galicia.

Horario /**Horario** /**Opening times**

Martes a domingo, festivos incluidos: 12.00 a 14.00 h y 18.00 a 21.00 h. Lunes: cerrado. Martes a domingo, festivos incluídos: 12.00 a 14.00 h e 18.00 a 21.00 h. Luns: pechado. Tuesday to Sunday, including bank holidays: 12 noon to 2 p.m. and 6 p.m. to 9 p.m. Closed Mondays.

Precio Gratuito /**Prezo** Gratuito
Admission Free

1, 1A, 2, 2A, 3, 3A, 5, 7, 17, 23, 23A

S. Francisco, 27 (junto Museo Militar)
Tel. (+34) 981 216 015
www.fundacionluisseoane.gal

1, 1A, 2, 2A, 3, 3A, 5, 7, 17, 23, 23A

Cantón Grande, 8
Tel. (+34) 981 185 060
www.afundacion.org

1, 1A, 2, 2A, 3, 3A, 5, 7, 17, 23, 23A

Cantón Grande, 9
Tel. (+34) 981 221 525
www.fundacionbarrie.org
www.educabarrie.org

VISTAS PANORÁMICAS
VISTAS PANORÁMICAS PANORAMIC VIEWS

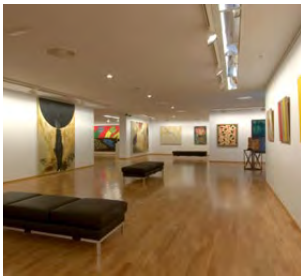

FUNDACIÓN MARÍA JOSÉ JOVE FUNDACIÓN MARÍA JOSÉ JOVE MARÍA JOSÉ JOVE FOUNDATION

Una interesante exposición permanente de obras gallegas y nacionales del siglo XX. Unha interesante exposición permanente de obras galegas e nacionais do século XX. A fascinating permanent collection of 20th century Galician and Spanish art works.

Horario /Horario /**Opening times**

Visitas: cita telefónica previa (+34) 981 160 265.
Visitas: cita telefónica previa (+34) 981 160 265.
Tours: prior phone booking required.
(+34) 981 160 265.

Precio Gratuito /**Prezo** Gratuito
Admission Free

11, 6, 6A

Galileo Galilei, 6. Edif. Work Center
Tel. (+34) 981 160 265
www.fundacionmariajosejove.org

ASCENSOR PANORÁMICO (MONTE S. PEDRO) ASCENSOR PANORÁMICO (MONTE S. PEDRO) PANORAMIC LIFT (MONTE S. PEDRO)

Elevador en forma de esfera acristalada que ofrece vistas únicas de la Torre y la bahía. Elevador en forma de esfera acristalada que ofrece vistas únicas da Torre e da baía. Glass circular shaped lift. Offering exceptional views of the Tower of Hercules and the city bay.

Horario /Horario /**Opening times**

Abierto de martes a domingo: del 15 junio al 15 septiembre: 11.30 a 21.00 h. y del 26 diciembre al 6 enero: 11.30 a 19.30 h. Abierto solo los sábados y domingos: del 1 junio al 30 septiembre: 11.30 a 21.00 h. y del 1 octubre al 31 mayo: 11.30 a 19.30 h. Aberto de martes a domingo: do 15 xuño ao 15 setembro: 11.30 a 21.00 h. e do 26 decembro ao 6 xaneiro: 11.30 a 19.30 h. Aberto só os sábados e domingos: do 1 xuño ao 30 setembro: 11.30 a 21.00 h. e do 1 octubre ao 31 maio: 11.30 a 19.30 h. Opened on Tuesday to Sunday: from 15th June to 15th September: 11.30 am to 9 pm and from 26th December to 6th January: 11.30 am to 7.30 pm. Opened only Saturdays and Sundays: from 1st de June to 30th September: 11.30 am to 9 pm and from 1st october to 31st may: 11.30 am to 7.30 pm.

Precio Ascenso o descenso: 3 €
Prezo Ascenso ou descenso: 3 €
Admission Each way: € 3

3, 3A, 12, 14

CÚPULA ATLÁNTICA (MONTE S. PEDRO CÚPULA ATLÁNTICA (MONTE S. PEDRO) ATLANTIC DOME MONTE S. PEDRO

Un impresionante mirador cubierto de 360º con elementos interactivos para descubrir A Coruña. Un impresionante miradoiro cuberto de 360º con elementos interactivos para descubrir A Coruña. A spectacular covered 360º viewpoint featuring interactive modules to learn more about A Coruña.

Horario /Horario /**Opening times**

Abierto de martes a domingo: del 15 junio al 15 septiembre: 11.30 a 21.00 h. y del 26 diciembre al 6 enero: 11.30 a 19.30 h. Abierto solo los sábados y domingos: del 1 junio al 30 septiembre: 11.30 a 21.00 h. y del 1 octubre al 31 mayo: 11.30 a 19.30 h. Aberto de martes a domingo: do 15 xuño ao 15 setembro: 11.30 a 21.00 h. e do 26 decembro ao 6 xaneiro: 11.30 a 19.30 h. Aberto só os sábados e domingos: do 1 xuño ao 30 setembro: 11.30 a 21.00 h. e do 1 octubre ao 31 maio: 11.30 a 19.30 h. Opened on Tuesday to Sunday: from 15th June to 15th September: 11.30 am to 9 pm and from 26th December to 6th January: 11.30 am to 7.30 pm. Opened only Saturdays and Sundays: from 1st de June to 30th September: 11.30 am to 9 pm and from 1st october to 31st may: 11.30 am to 7.30 pm.

Precio Gratuito /**Prezo** Gratuito
Admission Free

(A) 1 €. (A) 1 €. (A) € 1.

3, 3A, 12, 14

Comunican el Paseo Marítimo en la zona del Millenium con el Parque de S. Pedro.
Comunican o Paseo Marítimo na zona do Millenium co Parque de S. Pedro.
Link between the Sea Promenade near the Millennium Obelisk and Monte San Pedro.

TAMBIÉN DE INTERÉS TAMÉN DE INTERESE OTHER SITES OF INTEREST

CASTRO DE ELVIÑA
CASTRO DE ELVIÑA
ELVIÑA FORTIFIED IRON AGE SETTLEMENT

Yacimiento arqueológico celta que data del s III a.C. Ofrece visitas guiadas para todo el público. **Duración:** 1.30 h aprox. **Recomendaciones:** emplear calzado cómodo y respetar los restos arqueológicos. Xacemento arqueolóxico celta que data do séc. III a.C. Ofrece visitas guiadas para todo o público. **Duración**: 1.30 h aprox. **Recomendacións**: empregar calzado cómodo e respectar os restos arqueolóxicos. Celtic archaeological site dating back to the 3rd century BC. Guided tours for all. **Duration:** aprox. 1.30 h. **Recommendations:** wear comfortable footwear and respect the archaeological remains.

Horario /Horario /**Opening times**

Visitas guiadas: octubre a junio los domingos a las 12.00 h. Julio a septiembre los jueves a las 19.00 h, sábados, domingos y festivos a las 12.00 h. Visitas guiadas: outubro a xuño os domingos ás 12.00 h. Xullo a setembro os xoves ás 19.00 h, sábados, domingos e festivos ás 12.00 h. Guided tours: October to June: Sundays at 12 noon. July to September: Thursdays at 7 p.m., Saturdays, Sundays and bank holidays at 12 noon.

Precio Gratuito /**Prezo** Gratuito **Admission** Free

24, UDC

Campus de Elviña, s/n
Tel. (+34) 981 184 278
arqueovisitas@coruna.es

CENTRO SOCIAL ÁGORA
CENTRO SOCIAL ÁGORA
ÁGORA SOCIAL CENTER

Espacio creativo multidisciplinar con exposiciones, talleres, biblioteca y una variada agenda cultural. Espazo creativo multidisciplinar con exposicións, talleres, biblioteca e unha variada axenda cultural. A creative multi-disciplinary venue for exhibitions and workshops, library and extensive programme of cultural activities.

Horario /Horario /**Opening times**

Lunes a viernes: 8.00 a 21.00 h. Sábados: 9.00 a 14.00 h y de 16.00 a 21.00 h. Biblioteca: lunes a viernes de 9.00 a 21.00 h. Sábados: 10.00 a 14.00 h y de 17.00 a 21.00 h. Luns a venres: 8.00 a 21.00 h. Sábados: 9.00 a 14.00 h e de 16.00 a 21.00 h. Biblioteca: luns a venres de 9.00 a 21.00 h. Sábados: 10.00 a 14.00 h e de 17.00 a 21.00 h. Monday to Friday from 8 a.m. to 9 p.m. Saturdays: from 9 a.m. to 2 p.m. and 4 p.m. to 9 p.m. Library: Monday to Friday from 9 a.m. to 9 p.m. Saturdays from 10 a.m. to 2 p.m. and 5 p.m. to 9 p.m.

Precio Gratuito /**Prezo** Gratuito **Admission** Free

7, 12A, 14

Lugar da Gramela, 17
Tel. (+34) 981 189 888
www.coruna.es/agora

CENTRO DE INTERPRETACIÓN BATERÍA DE COSTA DEL MONTE DE SAN PEDRO
CENTRO DE INTERPRETACIÓN BATERÍA DE COSTA DEL MONTE DE SAN PEDRO
CENTRO DE INTERPRETACIÓN BATERÍA DE COSTA DEL MONTE DE SAN PEDRO

Alberga patrimonio histórico de la defensa de A Coruña. Visita guiada caracterizada en Español, Gallego e Inglés. Reservas en Oficinas de Información Turística de María Pita y de Torre de Hércules, y en el teléfono: 981 923 093. **Duración:** 1h. 30 min. aprox. Alberga patrimonio histórico da defensa da Coruña. Visita guiada caracterizada en Español, Galego e Inglés. Reservas en Oficinas de Información Turística de María Pita e de Torre de Hércules, e no teléfono: 981 923 093. **Duración:** 1h. 30 min. aprox. Holds historical heritage of the defense of A Coruña. Characterized guided tour in Spanish, Galician and English. Booking Tourist Information Offices of Maria Pita and Tower of Hercules, and the phone 981 923 093. **Duration:** aprox. 1h. 30 min.

Horario /Horario /**Opening times**

Visita guiada: todos los viernes desde el 25 de marzo hasta el 30 de diciembre. Hora de inicio: 16.30 h. Visitas guiadas: todos os venres desde o 25 de marzo ata o 30 decembro. Hora de inicio: 16.30 h. Guided visits; every Friday from 25th March to 30th December. Start time: 4.30 h.

Precio Gratuito /**Prezo** Gratuito **Admission** Free

3, 3A, 12, 14

Monte de San Pedro, s/n.
Tel. (+34) 881 916 841

PRECIOS MUSEOS, FUNDACIONES Y VISTAS PANORÁMICAS

(A) Precio reducido: menores de 14 años, mayores de 65 años y titulares de Carnet Joven.

(B) Precio reducido: titulares de Carnet Joven, Carnet de Estudiante o los correspondientes internacionales. Grupos culturales o educativos (previa solicitud).

(C) Gratuito: menores de 18 años, mayores de 65 años o jubilados, miembros de la Asociación Amigos del Museo, voluntarios de carácter cultural y educativo, personas o grupos que lo soliciten al museo por motivos profesionales, de estudio o de investigación.

(D) Bono 3 Casas (Casa de las Ciencias, sin Planetario; Aquarium Finisterrae y Domus, sin Cine Imax): 3 visitas que pueden realizarse en el mismo o en diferentes días. No caduca.

(E) Precio reducido proyecciones: menores de 14 años, mayores de 65 años y titulares de Tarjeta Vente.

PREZOS MUSEOS, FUNDACIÓNS E VISTAS PANORÁMICAS

(A) Prezo reducido: menores de 14 anos, maiores de 65 anos e titulares de Carné Xove.

(B) Prezo reducido: titulares de Carné Xove, Carné de Estudante ou os correspondentes internacionais. Grupos culturais ou educativos (previa solicitude).

(C) Gratuíto: menores de 18 anos, maiores de 65 anos ou xubilados, membros da Asociación Amigos do Museo, voluntarios de carácter cultural e educativo, persoas ou grupos que o soliciten ao museo por motivos profesionais, de estudo ou de investigación.

(D) Bono 3 Casas (Casa das Ciencias, sen Planetario; Aquarium Finisterrae e Domus, sen Cine Imax): 3 visitas que poden realizarse no mesmo ou en diferentes días. Non caduca.

(E) Prezo reducido proxeccións: menores de 14 anos, maiores de 65 anos e titulares de Tarxeta Vente.

MUSEUMS PRICES, FUNDATIONS AND PANORAMIC VIEWS

(A) Reduced rate: children under 14, over 65s and Young Persons' Card holders.

(B) Reduced rate: Young Persons', Student and International Student card holders. School and cultural groups (prior notice required).

(C) Free admission: under 18s, over 65s or pensioners; members of the Friends of the Museum Association, cultural and education volunteers, persons or groups wishing to visit the museum for professional reasons, study or research.

(D) 3 Museum Voucher (Science Museum – excluding the Planetarium -, Aquarium Finisterrae and the Domus -excluding the Imax Cinema) The 3 visits may be made on the same or different days. Does not expire.

(E) Reduced rates for film shows: children under 14, over 65s and holders of the Vente Card.

Tour nocturno Ciudad Vieja
Tour nocturno Cidade Vella
Evening tour of the Old City

La ciudad de Picasso
A cidade de Picasso
Picasso's Town

Palacio Municipal
Palacio Municipal
City Hall

Descubriendo con Catuxa
Descubrindo con Catuxa
Discovering with Catuxa

Tour nocturno Cementerio San Amaro
Tour nocturno Cemiterio San Amaro
San Amaro Cemetery night tour

Torre de Hércules
Torre de Hércules
Tower of Hercules

Baterías de costa Monte de San Pedro
Batería de costa Monte de San Pedro
Monte San Pedro coastal batteries

Sir John Moore
Sir John Moore
Sir John Moore

8 VISITAS GUIADAS
8 GUIDED TOURS

VISITAS CARACTERIZADAS / THEMED TOURS

GRATUITAS FREE

Reservas: Oficinas de Información Turística María Pita / Torre de Hércules
Bookings: Tourist Information Points María Pita Square and Tower of Hércules

981 923 093

TURISMO CORUÑA

1 2 3 4 5 6 7 8

AGENDA AXENDA WHAT'S ON

MÚSICA
TEATRO Y DANZA
EXPOSICIONES
ACTIVIDADES

MÚSICA
TEATRO E DANZA
EXPOSICIÓNS
ACTIVIDADES

MUSIC
THEATRE AND DANCE
EXHIBITIONS
ACTIVITIES

Actividad infantil Actividade infantil Activities for children

MÚSICA MÚSICA MUSIC

4, 5, 11, 18 Y 19 DE NOVIEMBRE.

Orquesta Sinfónica de Galicia. Conciertos. **Palacio de la Ópera. Viernes: 20.30 h. Sábado: 20.00 h.**

4 DE NOVIEMBRE.

Festival años 80. Con Modestia Aparte, Tennessee, OBK (Jordi), Cómplices (Teo Carralda), Amistades Peligrosas, El Pulpo. **Sala Pelícano. 22.30 h.**

Cantajuego

6 DE NOVIEMBRE.

Cantajuego. La agrupación nos presenta su nuevo espectáculo "Gira mi Planeta": sostenibilidad, respeto y cuidado medioambiental. **Palacio de la Ópera. 16.30 y 19.00 h.**

8 DE NOVIEMBRE.

Sociedad Filarmónica. Ciclo de conciertos de Cámara. Razvan Stoica (violín) & Andrea Stoica (piano). **Teatro Rosalía de Castro. 20.00 h.**

11 DE NOVIEMBRE.

Los Secretos. Concierto con las mejores canciones de esta banda. **Sala Pelícano. 22.30 h.**

12 DE NOVIEMBRE.

Pirilampo. El grupo de música infantil nos presenta su nuevo trabajo discográfico, Teatro de Guiñol. **Ágora. 18.00 h.**

12 DE NOVIEMBRE.

M Clan. Nos traen su nuevo disco, Delta, con una instrumentación más acústica, que les acerca al folk americano y a sonidos clásicos del rock. **Palacio de la Ópera. 21.00 h.**

4, 5, 11, 18 E 19 DE NOVEMBRO.

Orquesta Sinfónica de Galicia. Concertos. **Pazo da Ópera. Venres: 20.30 h. Sábado: 20.00 h.**

4 DE NOVEMBRO.

Festival años 80. Con Modestia Aparte, Tennessee, OBK (Jordi), Cómplices (Teo Carralda), Amistades Peligrosas, El Pulpo. **Sala Pelícano. 22.30 h.**

6 DE NOVEMBRO.

Cantajuego. A agrupación presenta o seu novo espectáculo "Gira mi Planeta": sostibilidade, respecto e coidado medioambiental. **Pazo da Ópera. 16.30 e 19.00 h.**

8 DE NOVEMBRO.

Sociedad Filarmónica. Ciclo de concertos de cámara. Razvan Stoica (violín) & Andrea Stoica (piano). **Teatro Rosalía de Castro. 20.00 h.**

Los Secretos

11 DE NOVEMBRO.

Los Secretos. Concerto coas mellores cancións da banda. **Sala Pelícano. 22.30 h.**

12 DE NOVEMBRO.

Pirilampo. O grupo de música infantil presenta o seu novo traballo discográfico, "Teatro de Guiñol". **Ágora. 18.00 h.**

12 DE NOVEMBRO.

M Clan. Tráennos o seu novo disco, "Delta", cunha instrumentación máis acústica, que os achega ao folk americano e aos sons clásicos do rock. **Pazo da Ópera. 21.00 h.**

4th, 5th, 11th, 18th & 19th NOVEMBER.

Orquesta Sinfónica de Galicia. Concerts. **Opera House. Friday: 8.30 pm. Sunday: 8 pm.**

4th NOVEMBER.

Festival años 80. With Modestia Aparte, Tennessee, OBK (Jordi), Cómplices (Teo Carralda), Amistades Peligrosas, El Pulpo. **Pelicano Hall. 10.30 pm.**

6th NOVEMBER.

Cantajuego. This ensemble presents its new show "Gira mi Planeta": sustainability, respect and environmental care. **Opera House. 4.30 and 7 pm.**

8th NOVEMBER.

Sociedad Filarmónica. Chamber concert season. Razvan Stoica (violin) & Andrea Stoica (piano). **Rosalía de Castro Theater. 8.00 pm.**

11th NOVEMBER.

Los Secretos. Concert with the band's best songs. **Pelícano Hall. 10.30 pm.**

Pirilampo

12th NOVEMBER.

Pirilampo. The children music band presents its new album "Teatro de Guiñol". **Ágora. 6 pm.**

12th NOVEMBER.

M Clan. They have just released their new album "Delta" featuring a more acoustic instrumentation, which puts them closer to American folk and classic rock sounds. **Opera House. 9 pm.**

MÚSICA MÚSICA MUSIC

12 DE NOVIEMBRE.
Ariel Rot. Las Noches de la Suite. Con la actuación de Ariel Rot que presentará su disco "La Manada". **Hotel Hesperia Finisterre. 21.00 h.**

15 DE NOVIEMBRE.
Sociedad Filarmónica. Ciclo de conciertos de Cámara. Quinteto Solistas de Viento de la OSG. **Teatro Rosalía de Castro. 20.00 h.**

19 DE NOVIEMBRE.
God Save the Queen. Queen forever. Considerada la mejor banda tributo a Queen. **Coliseum. 22.00 h.**

22 DE NOVIEMBRE.
Sociedad Filarmónica. Ciclo de conciertos de Cámara. Cuarteto de Cuerda de la OSG. **Teatro Rosalía de Castro. 20.00 h.**

Mamma Mía!

DEL 24 AL 27 DE NOVIEMBRE.
Mamma Mía! Musical basado en las canciones del grupo sueco ABBA. **Palacio de la Ópera. Jueves: 20.30 h. Viernes y sábado: 18.00 y 22.00 h. Domingo: 17.00 y 20.30 h.**

25 DE NOVIEMBRE.
Quique González & Los Detectives. Concierto presentación de su disco "Me mata si me necesitas". **Sala Pelícano. 22.00 h.**

27 DE NOVIEMBRE.
Té, chocolate, café. Música para que los más pequeños disfruten acompañados de sus familias. **Fórum Metropolitano. 11.30 y 13.00 h.**

12 DE NOVEMBRO.
Ariel Rot. Las Noches de la Suite. Coa actuación de Ariel Rot, que presentará o seu disco "La Manada". **Hotel Hesperia Finisterre. 21.00 h.**

15 DE NOVEMBRO.
Sociedad Filarmónica. Ciclo de concertos de cámara. Quinteto de Solistas de Vento da OSG. **Teatro Rosalía de Castro. 20.00 h.**

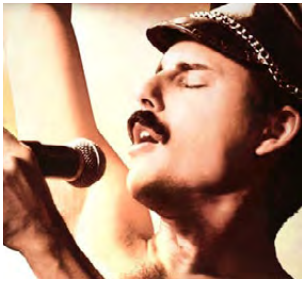

God Save the Queen

19 DE NOVEMBRO.
God Save the Queen. Queen forever. Considerada a mellor banda tributo a Queen. **Coliseum. 22.00 h.**

22 DE NOVEMBRO.
Sociedad Filarmónica. Ciclo de concertos de Cámara. Cuarteto de Corda da OSG. **Teatro Rosalía de Castro. 20.00 h.**

DO 24 AO 27 DE NOVEMBRO.
Mamma Mía! Musical baseado nas cancións do grupo sueco ABBA. **Pazo da Ópera. Xoves: 20.30 h. Venres e sábado: 18.00 e 22.00 h. Domingo: 17.00 e 20.30 h.**

25 DE NOVEMBRO.
Quique González & Los Detectives. Concerto presentación do seu disco "Me mata si me necesitas". **Sala Pelícano. 22.00 h.**

27 DE NOVEMBRO.
Té, chocolate, café. Música para que os máis pequenos gocen acompañados das súas familias. **Fórum Metropolitano. 11.30 e 13.00 h.**

Ariel Rot

12th NOVEMBER.
Ariel Rot. Las Noches de la Suite. Performance by Ariel Rot, who will present his album "La Manada". **Hesperia Finisterre Hotel. 9 pm.**

15th NOVEMBER.
Sociedad Filarmónica. Chamber concert season. Wind Soloist Quintet of the Galician Symphonic Orchestra. **Rosalía de Castro Theater. 8 pm.**

19th NOVEMBER.
God Save the Queen. Queen forever. Considered the best Queen's tribute band. **Coliseum. 10 pm.**

22nd NOVEMBER.
Sociedad Filarmónica. String Quartet of the Galician Symphonic Orchestra. **Rosalía de Castro Theater. 8 pm.**

FROM 24th TO 27th NOVEMBER.
Mamma Mía! Musical based on the songs by the Swedish band, ABBA. **Opera House. Thursday: 8.30 pm. Friday and Saturday: 6 and 10 pm. Sunday: 5 and 8.30 pm.**

25th NOVEMBER.
Quique González & Los Detectives. Concert presenting their new album "Me mata si me necesitas". **Pelícano Hall. 10 pm.**

27th NOVEMBER.
Té, chocolate, café. Music for the youngest ones to enjoy while accompanied by their families. **Metropolitan Fórum. 11.30 am. and 1 pm.**

TEATRO Y DANZA TEATRO E DANZA THEATRE AND DANCE

1 DE NOVIEMBRE.

Contiguo. Ciclo Ilusiooohn. Un espectáculo sensitivo, poético y dinámico. Una investigación del lenguaje espacial y corporal que crea un universo único para expresarse, resultado en la búsqueda en el circo como lenguaje en sí misma. **Ágora. 20.30 h.**

3 DE NOVIEMBRE.

4Herman@s. TRC danza. Espectáculo de danza urbana, resultado de fusionar piezas interpretadas por hermanos, que nos muestran la relación entre ellos a través do Hip-Hop. **Teatro Rosalía de Castro. 20.30 h.**

4 DE NOVIEMBRE.

Festival de danza Ecos do Sur. Las mejores escuelas de danza de Coruña crean un gran espectáculo benéfico a favor de los proyectos sociales de Ecos do Sur. **Ágora. 20.30 h.**

Hamlet

4 Y 5 DE NOVIEMBRE.

Hamlet. Ciclo Principal. Obra de Shakespeare, versión y dirección de Miguel del Arco, con la compañía Kamikaze Producciones en coproducción con la Compañía Nacional de Teatro Clásico. **Teatro Rosalía de Castro. 20.30 h.**

5 DE NOVIEMBRE.

O poder de Amabel. Todos los miembros de la familia de Amabel tienen superpoderes. Pero Amabel todavía no sabe cuál es su poder, para descubrirlo se embarcará en aventuras muy peculiares. **Fórum Metropolitano. 18.30 h.**

1 DE NOVEMBRO.

Contiguo. Ciclo Ilusiooohn. Un espectáculo sensitivo, poético e dinámico. Unha investigación da linguaxe espacial e corporal que crea un universo único para se expresar, na continua procura do circo como linguaxe en si mesma. **Ágora. 20.30 h.**

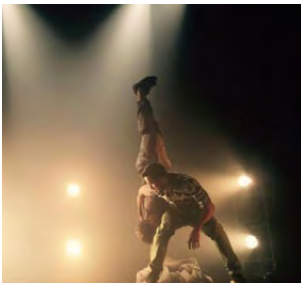

4Herman@s

3 DE NOVEMBRO.

4Herman@s. TRC danza. Espectáculo de danza urbana, resultado de fusionar pezas interpretadas por irmáns, que nos mostran a relación entre eles a través do hip-hop. **Teatro Rosalía de Castro. 20.30 h.**

4 DE NOVEMBRO.

Festival de danza Ecos do Sur. As mellores escolas de danza da Coruña crean un grande espectáculo benéfico en favor dos proxectos sociais de Ecos do Sur. **Ágora. 20.30 h.**

4 E 5 DE NOVEMBRO.

Hamlet. Ciclo Principal. Obra de Shakespeare, versión e dirección de Miguel del Arco, coa compañía Kamikaze Producciones en coprodución coa Compañía Nacional de Teatro Clásico. **Teatro Rosalía de Castro. 20.30 h.**

5 DE NOVEMBRO.

O poder de Amabel. Todos os membros da familia de Amabel teñen superpoderes. Pero Amabel aínda non sabe cal é o seu poder e, para o descubrir, embarcarase en aventuras moi peculiares. **Fórum Metropolitano. 18.30 h.**

1st NOVEMBER.

Contiguo. Ciclo Ilusiooohn. This is a sensitive, poetical and dynamic show. It is a research of the spatial and body language that creates a unique universe for expressing, as a result of the circus as a language by itself. **Ágora. 8.30 pm.**

3rd NOVEMBER.

4Herman@s. TRC danza. This is an urban, dance show resulting from the joining of pieces interpreted by siblings, who show us their relationships through hip-hop. **Rosalía de Castro Theater. 8.30 pm.**

4th NOVEMBER.

Festival de danza Ecos do Sur. The best dance schools in A Coruña create a big charity show in favour of the Ecos do Sur social projects. **Ágora. 8.30 pm.**

4th & 5th NOVEMBER.

Hamlet. Ciclo Principal. Play by Shakespeare, version and direction by Miguel del Arco, with the Kamikaze Producciones company, co-produced by the National Classic Theatre Company. **Rosalía de Castro Theater. 8.30 pm.**

O poder de Amabel

5th NOVEMBER.

O poder de Amabel. All the members of Amabel's family have their own superpowers. But Amabel still does not know her own personal power. In order to discover it, she will be involved in very peculiar adventures. **Metropolitan Fórum. 6.30 pm.**

TEATRO Y DANZA TEATRO E DANZA THEATRE AND DANCE

5 Y 6 DE NOVIEMBRE.

Carmen. El Ballet Flamenco de Madrid nos trae la magia y la sensibilidad de esta obra maestra. **Teatro Colón. Sábado: 19.00 y 21.00 h. Domingo: 19.00 h.**

6 DE NOVIEMBRE.

Sin palabras (se las llevó el aire...). Ciclo Bebescena. Están ahí, durmiendo tranquilas, como si nada pudiera ni alterarlas. Pero llega el aire, tocando todo lo que encuentra a su paso. Premio Mejor Espectáculo para la Primeria Infancia FETEN 2016. **Ágora. 11.30 y 13.00 h.**

11 DE NOVIEMBRE.

Penev. Obra en la que se habla de personas de segunda mano, se habla del pasado idolatrado, de un guateque... de fútbol y de teatro. **Fórum Metropolitano. 21.00 h.**

La estupidez

11 DE NOVIEMBRE.

La estupidez. Ciclo Principal. Lo que ocurre en Las Vegas, no siempre se queda en Las Vegas. Obra de Rafael Spregelburd que versa sobre la fragilidad de la inteligencia en los tiempos que corren. **Teatro Rosalía de Castro. 20.30 h.**

12 DE NOVIEMBRE.

Gala a beneficio de la ONG A.I.R.E. Acto solidario en favor de los refugiados sirios. **Fórum Metropolitano. 20.30 h.**

5 E 6 DE NOVEMBRO.

Carmen. O Ballet Flamenco de Madrid tráenos a maxia e a sensibilidade desta obra mestra. **Teatro Colón. Sábado: 19.00 e 21.00 h. Domingo: 19.00 h.**

Sin palabras (se las llevó el aire...)

6 DE NOVEMBRO.

Sin palabras (se las llevó el aire...). Ciclo Bebescena. Están aí, durmindo tranquilas, como se nada puidese nin as alterar. Mais chega o aire, tocando todo o que atopa diante. Premio ao Mellor Espectáculo para a Primeira Infancia FETEN 2016. **Ágora. 11.30 e 13.00 h.**

11 DE NOVEMBRO.

Penev. Obra na que se fala de persoas de segunda man, do pasado idolatrado, dunha festa... de fútbol e de teatro. **Fórum Metropolitano. 21.00 h.**

11 DE NOVEMBRO.

La estupidez. Ciclo Principal. O que ocorre nas Vegas non sempre queda nas Vegas. Obra de Rafael Spregelburd que versa sobre a fraxilidade da intelixencia nos tempos que corren. **Teatro Rosalía de Castro. 20.30 h.**

12 DE NOVEMBRO.

Gala a beneficio de la ONG A.I.R.E. Acto solidario en favor dos refuxiados sirios. **Fórum Metropolitano. 20.30 h.**

5th & 6th NOVEMBER.

Carmen. Madrid's Ballet Flamenco brings the magic and sensitivity of this masterpiece. **Colón Theater. Saturday: 7 and 9 pm. Sunday: 7 pm.**

6th NOVEMBER.

Sin palabras (se las llevó el aire...). Ciclo Bebescena. Here they are, sleeping calmly, as if nothing could even stir them. But the air comes, touching everything that it finds wherever it goes. Best Show in 2016 FETEN Early Childhood Awards. **Ágora. 11.30 am and 1 pm.**

Penev

11th NOVEMBER.

Penev. This is a play speaking about second-hand people, about the idolised past, about a house party... about football and theatre. **Metropolitan Fórum. 9 pm.**

11th NOVEMBER.

La estupidez. Ciclo Principal. What happens in Vegas does not always stay in Vegas. This is a play by Rafael Spregelburd about the intelligence fragility nowadays. **Rosalía de Castro Theater. 8.30 pm.**

12th NOVEMBER.

Gala a beneficio de la ONG A.I.R.E. Charity event in favour of Syrian refugees. **Metropolitan Fórum. 8.30 pm.**

TEATRO Y DANZA TEATRO E DANZA THEATRE AND DANCE

12 DE NOVIEMBRE.

Coreógrafos españoles de Norte a Sur. TRC danza. Carmen Roche apuesta en este espectáculo por la danza neoclásica y contemporánea, sin dejar de lado su toque personal. **Teatro Rosalía de Castro. 20.30 h.**

13 DE NOVIEMBRE.

Berto Romero. Berto ha vuelto con su nuevo espectáculo "Sigue con nosotros". **Teatro Colón. 18.00 h.**

18 DE NOVIEMBRE.

Múltiple. Nuevo espectáculo de Antón Coucheiro, donde el protagonista se desdobla y dialoga con sus alter egos. ¿Somos solo una persona, o nuestra personalidad está habitada por múltiples personajes? **Fórum Metropolitano. 21.00 h.**

18 Y 19 DE NOVIEMBRE.

Unhas poucas picadelas. Ciclo Principal. Obra que profundiza en el terreno de la violencia de género y, de manera más concreta, en la violencia que ejercen los hombres sobre las mujeres: violencia machista. **Teatro Rosalía de Castro. 20.30 h.**

Toni Bright

19 DE NOVIEMBRE.

Toni Bright. Uno de los mejores y más afamados magos de la mente, nos trae su impresionante espectáculo "Volver a Creer". **Teatro Colón. 20.30 h.**

12 DE NOVEMBRO.

Coreógrafos españoles de Norte a Sur. TRC danza. Carmen Roche aposta neste espectáculo pola danza neoclásica e contemporánea, sen deixar de lado o seu toque persoal. **Teatro Rosalía de Castro. 20.30 h.**

Berto Romero

13 DE NOVEMBRO.

Berto Romero. Berto volve co seu novo espectáculo "Sigue con nosotros". **Teatro Colón. 18.00 h.**

18 DE NOVEMBRO.

Múltiple. Novo espectáculo de Antón Coucheiro, onde o protagonista se desdobra e dialoga cos seus alter egos. Somos só unha persoa, ou a nosa personalidade está habitada por múltiples personaxes? **Fórum Metropolitano. 21.00 h.**

18 E 19 DE NOVEMBRO.

Unhas poucas picadelas. Ciclo Principal. Obra que afonda no terreo da violencia de xénero, nomeadamente, na violencia que exercen os homes sobre as mulleres: a violencia machista. **Teatro Rosalía de Castro. 20.30 h.**

19 DE NOVEMBRO.

Toni Bright. Un dos mellores e máis afamados magos da mente tráenos o seu impresionante espectáculo "Volver a Creer" **Teatro Colón. 20.30 h.**

12th NOVEMBER.

Coreógrafos españoles de Norte a Sur. TRC danza. Carmen Roche goes for neoclassical and contemporary dance in this show, without leaving her personal touch aside. **Rosalía de Castro Theater. 8.30 pm.**

13th NOVEMBER.

Berto Romero. Berto has come with his new show "Sigue con nosotros". **Colón Theater. 6 pm.**

18th NOVEMBER.

Múltiple. New show by Antón Coucheiro, where the main character divides and speaks with his alter egos. Are we just one person or multiple characters dwell in our personality? **Metropolitan Fórum. 9 pm.**

Unhas poucas picadelas

18th & 19th NOVEMBER.

Unhas poucas picadelas. Ciclo Principal. This is a play that goes deep into the gender violence topic and, more precisely, into the violence that men force against women. **Rosalía de Castro Theater. 8.30 pm.**

19th NOVEMBER.

Toni Bright. One of the best and most renowned mind magicians is bringing his astonishing show "Volver a Creer". **Colón Theater. 8.30 pm.**

TEATRO Y DANZA TEATRO E DANZA THEATRE AND DANCE

20 DE NOVIEMBRE.

One Man Alone. Ciclo Ilusiooohn. Espectáculo que se basa en el virtuoso juego físico del actor, en la capacidad de multiplicarse en varios personajes y en su capacidad de sorprender. **Ágora. 20.30 h.**

20 DE NOVIEMBRE.

Lunaticus circus. Espectáculo ganador del Premio Mejor Escenografía FETEN 2016. **Fórum Metropolitano. 18.30 h.**

La asamblea de las mujeres

20 DE NOVIEMBRE.

La asamblea de las mujeres. Juan Echanove dirige esta obra que plantea una hilarante revolución femenina liderada por Praxágora (Lolita) y que cobra actualidad al reflejar situaciones de la política contemporánea. **Teatro Colón. 20.00 h.**

25 DE NOVIEMBRE.

La primera mujer en la tierra. Monólogo que trata de plasmar, lo que ha podido significar ser mujer a lo largo de la historia. **Teatro Colón. 20.30 h.**

26 DE NOVIEMBRE.

Amour. Espectáculo teatral que nos hace reflexionar sobre la delgada línea que existe entre la desafección y el amor incondicional. **Ágora. 18.30 h.**

20 DE NOVEMBRO.

One Man Alone. Ciclo Ilusiooohn. Espectáculo que se basea no virtuoso xogo físico do actor, na capacidade de se multiplicar en varias personaxes e na súa capacidade de sorprender. **Ágora. 20.30 h.**

Lunaticus circus

20 DE NOVEMBRO.

Lunaticus circus. Espectáculo gañador do Premio á Mellor Escenografía FETEN 2016. **Fórum Metropolitano. 18.30 h.**

20 DE NOVEMBRO.

La asamblea de las mujeres. Juan Echanove dirixe esta obra que fai gala dunha hilarante revolución feminina liderada por Praxágora (Lolita) e que cobra actualidade ao reflectir situacións da política contemporánea. **Teatro Colón. 20.00 h.**

25 DE NOVEMBRO.

La primera mujer en la tierra. Monólogo que trata de plasmar o que ten significado ser muller ao longo da historia. **Teatro Colón. 20.30 h.**

26 DE NOVEMBRO.

Amour. Espectáculo teatral que nos fai reflexionar sobre a delgada liña que existe entre a desafección e o amor incondicional. **Ágora. 18.30 h.**

20th NOVEMBER.

One Man Alone. Ciclo Ilusiooohn. This is a show based on the actor's virtuous physical play, on his capacity to embody different characters and on his capacity to make an impression. **Ágora. 8.30 pm.**

20th NOVEMBER.

Lunaticus circus. Best Staging in 2016 FETEN Awards. **Metropolitan Fórum. 6.30 pm.**

20th NOVEMBER.

La asamblea de las mujeres. Juan Echanove is the play's director, which brings up a hilarious feminine revolution led by Praxágora (Lolita). These are actually current issues that reflect situations of the contemporary politics. **Colón Theater. 8 pm.**

La primera mujer en la tierra

25th NOVEMBER.

La primera mujer en la tierra. This is a monologue aiming to express what could have meant to be a woman throughout history. **Colón Theater. 8.30 pm.**

26th NOVEMBER.

Amour. Theatrical show that makes us reflect upon the thin line between disaffection and unconditional love. **Ágora. 6.30 pm.**

TEATRO Y DANZA TEATRO E DANZA THEATRE AND DANCE

26 DE NOVIEMBRE.

Lonely together. TRC danza. Performance sobre una conversación danzada, un diálogo entre dos seres humanos que comparten visiones paralelas y comunes teniendo unas raíces muy separadas. **Teatro Rosalía de Castro. 20.30 h.**

Santi Millán y Javi Sancho

26 DE NOVIEMBRE.

Santi Millán y Javi Sancho. Esta pareja de cómicos nos traen su nuevo espectáculo "Estamos mejor que nunca". **Teatro Colón. 20.00 h.**

27 DE NOVIEMBRE.

Olas. Ciclo Bebescena. Espectáculo sensorial, con sonidos acuáticos, magia, luz, música y canciones en directo. Todo eso encaminado a jugar con las gotas, con la lluvia, con el agua, con el mar, con los peces, con las olas... **Ágora. 11.30 y 13.00 h.**

27 DE NOVIEMBRE.

Güela-Güela. Espectáculo de gran plasticidad, muy visual, cargado de emociones y música, basado en la obra "Concierto de aves" de Frans Snyders. **Teatro Colón. 18.00 h.**

Lonely together

26 DE NOVEMBRO.

Lonely together. TRC danza. Actuación en forma de conversa danzada, un diálogo entre dous seres humanos que comparten visións paralelas e comúns tendo unhas raíces moi separadas. **Teatro Rosalía de Castro. 20.30 h.**

26 DE NOVEMBRO.

Santi Millán y Javi Sancho. Esta parella de cómicos trae o seu novo espectáculo "Estamos mejor que nunca". **Teatro Colón. 20.00 h.**

27 DE NOVEMBRO.

Olas. Ciclo Bebescena. Espectáculo sensorial con sons acuáticos, maxia, luz, música e cancións en directo. Todo elo encamiñado a xogar coas pingas, coa chuvia, coa auga, co mar, cos peixes, coas ondas... **Ágora. 11.30 e 13.00 h.**

27 DE NOVEMBRO.

Güela-Güela. Espectáculo de gran plasticidade, moi visual, cargado de emocións e música, baseado na obra "Concerto de aves" de Frans Snyders. **Teatro Colón. 18.00 h.**

26th NOVEMBER.

Lonely together. TRC danza. This is a danced conversation performance; it is a dialogue between two human beings that share parallel and common visions despite their completely different origins. **Rosalía de Castro Theater. 8.30 pm.**

26th NOVEMBER.

Santi Millán y Javi Sancho. The two comedians feature their new show "Estamos mejor que nunca". **Colón Theater. 8 pm.**

27th NOVEMBER.

Olas. Ciclo Bebescena. Sensorial show with water sounds, magic, light, music and live songs aimed to playing with raindrops, with rain, with water, with the sea, with fish, with waves... **Ágora. 11.30 am. and 1 pm.**

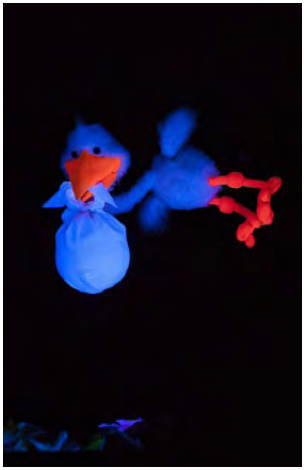

Güela-Güela

27th NOVEMBER.

Güela-Güela. Plastic and –highly– visual show full of emotions and music, which is based on the work "Bird's Concert" by Frans Snyders. **Colón Theater. 6 pm.**

EXPOSICIONES EXPOSICIÓNS EXHIBITIONS

Consultar direcciones y horarios en sección Cultura.

HASTA EL 5 DE NOVIEMBRE.

Luis Seoane. Sala Permanente. La exposición posee piezas únicas y concede especial protagonismo a la labor editorial de Seoane. **Fundación Luis Seoane.**

HASTA EL 27 DE NOVIEMBRE.

Pel de mar. Festival Mar de Mares. En las fotografías de Xulio Villarino se esconde toda la verdad del mar gallego; desde la épica de los perceberos al esfuerzo impagable de las mariscadoras, la mística de los faros y la dolorosa vocación de los pescadores atrapados en una vida de olas. **Kiosco Alfonso.**

HASTA EL 30 DE NOVIEMBRE.

Juego de neuronas. Piezas de la inteligencia humana. Exposición interactiva que propone actividades que ponen en práctica las diferentes habilidades de las personas, como intentar reproducir en un teclado una melodía o realizar un dibujo siguiendo instrucciones verbales. **Domus.**

Puro Swing

HASTA EL 30 DE NOVIEMBRE.

Puro Swing. Una exposición de péndulos con actividades como, subirse a un columpio muy especial, comprender el secreto del botafumeiro, ver cómo la gravedad hace dibujos geométricos o descubrir cómo funcionaban los relojes antes de que hubiera pilas. **Casa de las Ciencias.**

Consultar direccións e horarios en sección Cultura.

ATA O 5 DE NOVEMBRO.

Luis Seoane. Sala Permanente. A exposición posúe pezas únicas e concede especial importancia ao labor editorial de Seoane. **Fundación Luis Seoane.**

Pel de mar

ATA O 27 DE NOVEMBRO.

Pel de mar. Festival Mar de Mares. Nas fotografías de Xulio Villarino agóchase toda a verdade do mar galego: desde a épica dos percebeiros ao esforzo impagable das mariscadoras xunto á mística dos faros e á dolorosa vocación dos pescadores atrapados nunha vida de ondas. **Kiosco Alfonso.**

ATA O 30 DE NOVEMBRO.

Juego de neuronas. Piezas de la inteligencia humana. Exposición interactiva que propón actividades que poñen en práctica as diferentes habilidades das persoas, como intentar reproducir nun teclado unha melodía ou facer un debuxo seguindo instrucións verbais. **Domus.**

ATA O 30 DE NOVEMBRO.

Puro Swing. Unha exposición de péndulos con actividades como: subirse a un bambán moi especial, comprender o segredo do botafumeiro, ver como a gravidade fai debuxos xeométricos ou descubrir como funcionaban os reloxos antes de que houbese pilas. **Casa das Ciencias.**

See addresses and timetables in the Cultura section.

Luis Seoane

UNTIL 5th NOVEMBER.

Luis Seoane. Sala Permanente. This exhibition has unique works and grants a special prominence to the publishing work of Seoane. **Luis Seoane Foundation.**

UNTIL 27th NOVEMBER.

Pel de mar. Festival Mar de Mares. In the photographs by Xulio Villarino, all the truth of the Galician sea is hidden: from the epic hardships of the barnacle collectors to the priceless effort of the shellfish gatherers, as well as the lighthouses' mystic and the painful vocation of the fishermen trapped in a life full of waves. **Kiosco Alfonso.**

UNTIL 30th NOVEMBER.

Juego de neuronas. Piezas de la inteligencia humana. This is an interactive exhibition including activities for putting into practice different people's abilities, such as trying to reproduce a melody in a keyboard or drawing something by following verbal instructions. **Domus.**

UNTIL 30th NOVEMBER.

Puro Swing. This is a pendula exhibition with the following activities: riding on a very special swing, understanding the secret of the "botafumeiro", seeing how gravity makes geometric drawings or discovering how clocks worked before batteries ever existed. **Science Museum.**

EXPOSICIONES EXPOSICIÓNS EXHIBITIONS

Consultar direcciones y horarios en sección Cultura.

HASTA EL 4 DE DICIEMBRE.

14ª Mostra de Arte Gas Natural Fenosa. Una exposición que nos permite comprobar cómo los artistas visuales de nuestro país exploran sus inquietudes a través de las posiciones estéticas más actuales. **Museo de Arte Contemporáneo Gas Natural Fenosa (MAC).**

Sorolla Íntimo

HASTA EL 8 DE ENERO.

Sorolla Íntimo. Organizada por la Generalitat Valenciana y la Fundación Bancaja con la colaboración de la Hispanic Society of America, muestra por primera vez al público 32 bocetos que Joaquín Sorolla realizó como preparación para su obra Visión de España. **Museo de Belas Artes.**

HASTA EL 20 DE ENERO.

Galicia100. Obxectos para contar unha cultura. Programa de divulgación que busca difundir la historia y la cultura de Galicia a través de una selección de cien piezas desde el Paleolítico hasta los años 90 del siglo XX. Visita guiada e interactiva: galicia100.consellodacultura.gal. **Afundación.**

HASTA EL 26 DE FEBRERO.

Sorolla tierra adentro. Exposición compuesta por 67 pinturas, aborda la pintura de paisaje de Sorolla, que abandona momentáneamente las playas del Mediterráneo para recorrer "tierra adentro" el campo de las diferentes regiones de nuestro país. **Fundación Barrié.**

Consultar direccións e horarios en sección Cultura.

14ª Mostra de Arte Gas Natural Fenosa

ATA O 4 DE DECEMBRO.

14ª Mostra de Arte Gas Natural Fenosa. Unha exposición que nos permite comprobar como os artistas visuais do noso país exploran as súas inquietudes a través das posicións estéticas máis actuais. **Museo de Arte Contemporáneo Gas Natural Fenosa (MAC).**

ATA O 8 DE XANEIRO.

Sorolla Íntimo. Organizada pola Generalitat Valenciana e a Fundación Bancaja coa colaboración da Hispanic Society of America, mostra por primeira vez ao público 32 bosquexos que Joaquín Sorolla realizou como preparación para a súa obra "Visión de España". **Museo de Belas Artes.**

ATA O 20 DE XANEIRO.

Galicia100. Obxectos para contar unha cultura. Programa de divulgación que busca difundir a historia e a cultura de Galicia a través dunha selección de cen pezas desde o Paleolítico ata os anos 90 do século XX. Visita guiada e interactiva: galicia100.consellodacultura.gal. **Afundación.**

ATA O 26 DE FEBREIRO.

Sorolla tierra adentro. Exposición composta por 67 pinturas que aborda a pintura de paisaxe de Sorolla, quen abandona momentaneamente as praias do Mediterráneo para percorrer "terra dentro" o campo das diferentes rexións de España. **Fundación Barrié.**

See addresses and timetables in the Cultura section.

UNTIL 4th DECEMBER.

14ª Mostra de Arte Gas Natural Fenosa. An exhibition that allows us checking how Spanish visual artists explore their curiosities by means of the newest aesthetic positions. **Gas Natural Fenosa Contemporary Art Museum (MAC).**

UNTIL 8th JANUARY.

Sorolla Íntimo. Organised by the Generalitat Valenciana and the Fundación Bancaja with the collaboration of the Hispanic Society of America, it shows, for the first time, 32 sketches that Joaquín Sorolla did as a preparation for his work "Visión de España". **Fine Arts Museum.**

UNTIL 20th JANUARY.

Galicia100. Obxectos para contar unha cultura. Outreach programme that aims to spread Galicia's history and culture by means of a selection of a hundred pieces from the Palaeolithic to the 1990s. Guided and interactive visit: galicia100.consellodacultura.gal. **Afundación.**

Sorolla tierra adentro

UNTIL 26th FEBRUARY.

Sorolla tierra adentro. Exhibition made up by 67 paintings featuring Sorolla's landscape painting, which momentarily abandons Mediterranean beaches in order to move inland and go through different Spanish regions. **Fundación Barrié.**

ACTIVIDADES ACTIVIDADES ACTIVITIES

2 DE NOVIEMBRE.

Libros en directo. Ciclo de encuentros con autores de reconocido prestigio que tiene como objetivo principal acercar al público coruñés las novedades editoriales más importantes: Rayos de Miqui Otero. **Ágora. 20.00 h.**

DEL 4 AL 6 DE NOVIEMBRE.

Motor Ocasión. Gran oportunidad de poder elegir entre más de 500 vehículos y una veintena de marcas nacionales e internacionales. **EXPOCoruña.**

5 DE NOVIEMBRE.

OSHWDem. Feria de tecnología, con jornada de puertas abiertas: exhibición de proyectos, mini charlas, concursos, competiciones y talleres. **oshwdem.org. Domus.**

DEL 7 AL 13 DE NOVIEMBRE.

Semana de la Ciencia. Jornadas de puertas abiertas. **Casa de las Ciencias, Domus y Aquarium Finisterrae.**

La teoría sueca del amor

8 DE NOVIEMBRE.

La teoría sueca del amor. El Documental del Mes. El director Erik Gandini explora el estilo de vida sueco con sentido del humor, reflexionando sobre cómo una vida segura y fácil puede convertirse en una existencia vacía y solitaria. **Ágora. 20.00 h.**

15 DE NOVIEMBRE.

Exporpymes. Salón que reúne a expertos en internacionalización, importadores, exportadores, instituciones relacionadas con la exportación, entre otros. **EXPOCoruña.**

2 DE NOVEMBRO.

Libros en directo. Ciclo de encontros con autores de recoñecido prestixio que ten como obxectivo principal achegar o público coruñés ás novidades editoriais máis importantes: "Rayos" de Miqui Otero. **Ágora. 20.00 h.**

Motor Ocasión

DO 4 AO 6 DE NOVEMBRO.

Motor Ocasión. Grande oportunidade de poder elixir entre máis de 500 vehículos e unha vintena de marcas nacionais e internacionais. **EXPOCoruña.**

5 DE NOVEMBRO.

OSHWDem. Feira de tecnoloxía con xornada de portas abertas: exhibición de proxectos, mini charlas, concursos, competicións e obradoiros. **oshwdem.org. Domus.**

DO 7 AO 13 DE NOVEMBRO.

Semana de la Ciencia. Xornadas de portas abertas. **Casa das Ciencias, Domus e Aquarium Finisterrae.**

8 DE NOVEMBRO.

La teoría sueca del amor. El Documental del Mes. O director Erik Gandini explora o estilo de vida sueco con sentido do humor, reflexionando sobre como unha vida segura e fácil se pode converter nunha existencia baleira e solitaria. **Ágora. 20.00 h.**

15 DE NOVEMBRO.

Exporpymes. Salón que reúne expertos en internacionalización, importadores, exportadores e institucións relacionadas coa exportación, entre outros. **EXPOCoruña.**

2nd NOVEMBER.

Libros en directo. Meetings with renowned prestigious authors with the main aim of bringing the most important editorial novelties closer to A Coruña audience: "Rayos" by Miqui Otero. **Ágora. 8 pm.**

FROM 4th TO 6th NOVEMBER.

Motor Ocasión. Here is the big opportunity to choose among more than 500 vehicles and a score of national and international brands. **EXPOCoruña.**

5th NOVEMBER.

OSHWDem. Technology fair with an open day: project exhibition, short talks, contests, competitions and workshops. **oshwdem.org. Domus.**

FROM 7th TO 13th NOVEMBER.

Semana de la Ciencia. Open days. **Science Museum, Domus and Aquarium Finisterrae.**

8th NOVEMBER.

La teoría sueca del amor. El Documental del Mes. Director Erik Gandini explores the Swedish lifestyle with his sense of humour by reflecting upon how a safe and easy life can turn into a lonely and hollow existence. **Ágora. 8 pm.**

Exporpymes

15th NOVEMBER.

Exporpymes. Gathering of internationalisation experts, importers, exporters and institutions related to the exportation, among others. **EXPOCoruña.**

ACTIVIDADES ACTIVIDADES ACTIVITIES

12 DE NOVIEMBRE.
Paseos pola Coruña literaria. Paseo por la ciudad de la mano de Xulio López Valcárcel. **Ágora. 12.00 h.**

24 DE NOVIEMBRE.
Gala palabra de mujer. A beneficio de Asociación Proyecto Quimións, con la participación de: Silvia Penide, Carla López, Yésica Val, Adelaida Pittaluga, Diana Sieira, Iria Mourón, Marta Mato y Sara Escudero. **Teatro Colón. 21.00 h.**

HASTA EL 27 DE NOVIEMBRE.
Festival Mar de Mares. El Festival celebra su tercera edición con una mirada más profunda y un compromiso aún más fuerte con el mar de Galicia. **festivalmardemares.org**

28 DE NOVIEMBRE.
Poetas di(n)versos. Ciclo de recitales poéticos con Edwin Madrid y Marga Doval. **Ágora. 20.30 h.**

Pequeños gigantes

HASTA EL 30 DE NOVIEMBRE.
Pequeños gigantes. Una aventura en tres dimensiones que revela la asombrosa vida de los animales más pequeños. **Domus. Lunes a viernes: 18.00 h. Sábados, domingos y festivos: 12.00, 13.00, 17.00 y 18.00 h.**

HASTA EL 30 DE NOVIEMBRE.
A noite do vampiro (4 a 10 años, gallego), 12.00 h. **De la Tierra al Universo** (+12 años), 13.00 h. **La niña que sabía caminar al revés** (4 a 7 años), 17.00 h. **Nas ás da noite** (+12 años, gallego), 18.00 h. **Planetario de la Casa de las Ciencias. Sábados, domingos y festivos.**

12 DE NOVEMBRO.
Paseos pola Coruña literaria. Paseo pola ciudade da man de Xulio López Valcárcel. **Ágora. 12.00 h.**

24 DE NOVEMBRO.
Gala palabra de mujer. En beneficio da Asociación Proxecto Quimións, coa participación de: Silvia Penide, Carla López, Yésica Val, Adelaida Pittaluga, Diana Sieira, Iria Mourón, Marta Mato e Sara Escudero. **Teatro Colón. 21.00 h.**

Festival Mar de Mares

ATA O 27 DE NOVEMBRO.
Festival Mar de Mares. O Festival celebra a súa terceira edición cunha mirada máis profunda e un compromiso aínda máis forte co mar de Galicia. **festivalmardemares.org**

28 DE NOVEMBRO.
Poetas di(n)versos. Ciclo de recitais poéticos con Edwin Madrid y Marga Doval. **Ágora. 20.30 h.**

ATA O 30 DE NOVEMBRO.
Pequeños gigantes. Una aventura en tres dimensiones que revela la asombrosa vida de los animales más pequeños. **Domus. Luns a venres: 18.00 h. Sábados, domingos e festivos: 12.00, 13.00, 17.00 e 18.00 h.**

ATA O 30 DE NOVEMBRO.
A noite do vampiro (4 a 10 anos, galego), 12.00 h. **De la Tierra al Universo** (+12 anos), 13.00 h. **La niña que sabía caminar al revés** (4 a 7 anos), 17.00 h. **Nas ás da noite** (+12 anos, galego), 18.00 h. **Planetario da Casa das Ciencias. Sábados, domingos e festivos.**

12th NOVEMBER.
Paseos pola Coruña literaria. Stroll around the city by the hand of Xulio López Valcárcel. **Ágora. Midday.**

Gala palabra de mujer

24th NOVEMBER.
Gala palabra de mujer. On behalf of the Quimións Project Association, with the collaboration of: Silvia Penide, Carla López, Yésica Val, Adelaida Pittaluga, Diana Sieira, Iria Mourón, Marta Mato and Sara Escudero. **Colón Theater. 9 pm.**

UNTIL 27th NOVEMBER.
Festival Mar de Mares. The third year of the festival aims to go deeper with a higher commitment to the Galician sea. **festivalmardemares.org**

28th NOVEMBER.
Poetas di(n)versos. Poetry reading seasons with Edwin Madrid and Marga Doval. **Ágora. 8.30 pm.**

UNTIL 30th NOVEMBER.
Pequeños gigantes. A 3D adventure that reveals the amazing life of the tiniest animals. **Domus. Monday to Friday: 6 pm. Saturday, Sunday and bank holidays: midday, 1, 5 & 6 pm.**

UNTIL 30th NOVEMBER.
A noite do vampiro (4 to 10 years old, Galician), midday. **De la Tierra al Universo** (+12 years old), 1 pm. **La niña que sabía caminar al revés** (4 to 7 years old), 5 pm. **Nas ás da noite** (+12 years old, Galician), 6 pm. **Science Museum, Planetarium. Saturday, Sunday and bank holidays.**

N
S
O
L
Cabalo de Praderas
Punta Pregueira
Playa del Moro
Playa de Las Dormideras
O Acaraado
Playa de Las Margaritas
O Aller
Punta Herminia
Punta Robaleira
LUGAR PUNTA HERMINIA
Jardines Punta Herminia
POLÍGONO ADORMIDERAS
CLUB DEL MAR
PISCINA MUNICIPAL
CEIDAD DEPORTIVA DE LA TORRE
LUGAR AGRA DE SAN AMARO
PASEO ALCALDE FRANCISCO VÁZQUEZ
Punta de Estrada
Punta de los Pelamos
PARQUE DE LA TORRE
A Galera
TORRE DE HERCULES
Tower of Hercules
Punta Eiras
Playa de Las Lapas
MONTE ALTO
AQUARIUM FINISTERRAE
CASA DE LOS PECES
Aquarium Finisterrae
Punta do Orzán
AS LAGOAS
MUSEO DOMUS
CASA DEL HOMBRE
DOMUS
The Mankind Museum
Illa do Pé
Playa de Las Amoreas
Playa del Mulladoro
Parque de Marte
Plaza Cantón de la Lana
Plaza de Maria Pita
CUARTEL DE ATOCHA
AVENIDA PEDRO BARRIE DE LA MAZA
LOS CANTONES
ENSENADA DEL ORZÁN
Playa del Orzán
Playa de Riazor
Punta Lisaire
MILLENIUM
Punta Mexilloso
MUSEO NACIONAL DE CIENCIA Y TECNOLOGÍA
MUNCYT
LABAÑOU
CIUDAD JARDÍN
PERULEIRO
AGRA DEL ORZÁN
RONDA DE OUTEIRO
RONDA DE NELLE
CALLE DE MANUEL AZAÑA
ASCENSOR PANORÁMICO
Panoramic Elevator
San Pedro Mount
PARQUE INFANTIL
MONTE DE SAN PEDRO
MUSEO MIRADOR CÚPULA ATLÁNTICA
Belvedere Museum
Atlantic Dome
Plaza Elíptica
LOS FUERTES
CARRETERA FUERTES
MONTE DE SAN PEDRO
LUGAR BOUZAS
LUGAR AGURSÍN
LUGAR PEDREIRAS
SAN PEDRO DE VISMA
LUGAR GRAMELA
CENTRO ÁGORA
POLÍGONO DEL VENTORRILLO
LUGAR ENTRECASAS
LUGAR DE LOUREIRO
LUGAR CUATRO VIENTOS
LUGAR PENA MOA
LUGAR SILVA
TERCERA RONDA
CARRETERA DE LOS FUERTES
ACCESS
ARTEIXO CARBALLO FISTERRA

LEYENDA / LENDA / SYMBOLS
Aparcamiento de Caravanas / Aparcadoiro de Caravanas / Caravan Parking
Aparcamiento de Superficie / Aparcadoiro de Superficie / Car Park
Aparcamiento Subterráneo / Aparcadoiro Subterráneo / Underground Car Park
Ascensor Panorámico / Ascensor Panorámico / Panoramic Elevator
Biblioteca o Archivo / Biblioteca ou Arquivo / Library or Archives
Bicicoruña - Estación de Préstamo / Bicicoruña - Estación de Préstamo / Bike Lending Station
Carril Bici / Carril Bici / Bicycle Lane
Correos / Correos / Post Office
Cruz Roja / Cruz Vermella / Red Cross
Estación de Autobuses / Estación de Autobuses / Bus station
Estación de Renfe / Estación de Renfe / Railway Station
Farmacias 24 horas / Farmacias 24 horas / Pharmacies 24 hours
Gasolinera / Gasolinera / Petrol station
Hospitales y Sanatorios / Hospitais e Sanatorios / Hospitals and Clinics
Hotel / Hotel / Hotel
Iglesias / Igrexas / Churches
Información Turística / Información Turística / Tourist Information Office
Mercado o Plaza de Abastos / Mercado ou Praza de Abastos / Fresh Food Market
Museos o Salas de Exposiciones / Museos ou Salas de Exposicións / Museums or Exhibitions Halls
Parada Bus Aeropuerto / Parada Bus Aeroporto / Airport Bus Stop
Parada Taxis / Parada Taxis / Taxi Rank
Parque de Bens / Parque de Bens / Bens Park
Pensión / Pensión / Guest Houses
Puerto / Porto / Port
Playas / Praias / Beaches
Punto Limpio / Punto Limpo / Clean Spot
Salidas de la Ciudad / Saídas da Cidade / Ways Leading Out of Town
Zonas Peatonales / Zonas Peonis / Pedestrian Zones
PUERTO DE A CORUÑA
SAN DIEGO
CASABLANCA
LOS CASTROS
A GAITEIRA
LA CUBELA
CUATRO CAMINOS
SANTA MARÍA DE OZA
MONELOS
LOS MALLOS
POLÍGONO DE ELVIÑA 1ª FASE
POLÍGONO DE ELVIÑA 2ª FASE
BARRIO DE LAS FLORES
POLÍGONO DE MATOGRANDE
PARQUE DEL VIOÑO
PLAZA SARDIÑEIRA
LONZAS
PONTE DA PEDRA
SAN VICENTE DE ELVIÑA
O PENEDO
CASTAÑO DE EIRÍS
MONTSERRAT
CASANOVA DE EIRÍS
LUGAR EIRÍS DE ARRIBA
LUGAR EIRÍS DE ABAJO
LUGAR AS CERNADAS
LUGAR CURRAMONTES
LUGAR CASTRILLÓN
LUGAR CASABLANCA
LUGAR SAN CRISTÓBAL DAS VIÑAS
LUGAR SOMESO
LUGAR CABANA
CAMPUS UNIVERSITARIO DE ELVIÑA
POLIGONO INDUSTRIAL LA GRELA-BENS
AVENIDA DEL EJÉRCITO
AVENIDA DEL PASAJE
AVENIDA ALFONSO MOLINA
AVENIDA DE MONELOS
AVENIDA LAMADOSA
RONDA DE OUTEIRO
CALLE DE RAMÓN Y CAJAL
CALLE DEL OLEODUCTO
CARRETERA DE ACCESO AL PUERTO PETROLERO
AVENIDA DE LA UNIVERSIDAD
AVDA MONTSERRAT
LUGO MADRID FERROL SANTIAGO VIGO AEROPUERTO
AP-9 SANTIAGO VIGO PORTUGAL
AC-10 ARTEIXO CARBALLO FISTERRA
AG-55 ARTEIXO CARBALLO FISTERRA
PO.CO.MA.CO MESOIRO FEANS
Centro Comercial
Museo Arqueológico e Histórico Castillo de San Antón
Archaeology and History Museum San Anton Castle
Puerto Petrolero
Nueva Dársena de Oza
Reparaciones Navales
Playa de Oza
Hospital Materno Infantil Teresa Herrera
Hospital Marítimo de Oza
Instituto Médico Quirúrgico San Rafael
Hospital de A Coruña
Estación de Autobuses
Estación del Tren de San Cristóbal
Recinto Ferial Expocoruña
Coliseum de A Coruña
Centro Comercial
Centro Cívico Cultural Deportivo y Juvenil
Centro Cívico Cultural Oza Nou Área Sanitaria
Museo de Arte Contemporáneo Gas Natural Fenosa MAAC
Gas Natural Fenosa Museum of Contemporary Art
Parque de San Diego
Parque de Eirís
Parque de Oza
Parque de Monelos
Parque de Santa María de Oza
Parque de Matogrande
Parque de Las Flores
Parque de Elviña
Parque de Lonzas
Parque de Vioño
Parque de Sardiñeira
Parque de Lamadosa
Parque de Castrillón
Parque de Currámontes
Parque de Casablanca
Parque de Castaño de Eirís
Parque de Montserrat
Parque de Eirís de Arriba
Parque de Eirís de Abajo
Parque de As Cernadas
Parque de Oleoducto
Parque de Ponte da Pedra
Parque de San Vicente de Elviña
Parque de O Penedo
Parque de Glasgow
Parque de Somesoo
Parque de Cabana
Parque de Universidad
Parque de Alfonso Molina
Parque de Ronda de Outeiro
Parque de Avenida del Ejército
Parque de Avenida del Pasaje
Parque de Avenida Lamadosa
Parque de Avenida de Monelos
Parque de Avenida Alfonso Molina
Parque de Avenida de la Universidad
Parque de Avenida de Glasgow
Parque de Avenida de Oza
Parque de Avenida de Arteixo
Parque de Avenida de Carballo
Parque de Avenida de Fisterra
Parque de Avenida de Santiago
Parque de Avenida de Vigo
Parque de Avenida de Portugal
Parque de Avenida de Aeropuerto
Parque de Avenida de Ferrol
Parque de Avenida de Madrid
Parque de Avenida de Lugo
Parque de Avenida de Coruña
Parque de Avenida de Oza
Parque de Avenida de Eirís
Parque de Avenida de Monelos
Parque de Avenida de Elviña
Parque de Avenida de Matogrande
Parque de Avenida de Vioño
Parque de Avenida de Lonzas
Parque de Avenida de Sardiñeira
Parque de Avenida de Ponte da Pedra
Parque de Avenida de San Vicente de Elviña
Parque de Avenida de O Penedo
Parque de Avenida de Cabana
Parque de Avenida de Somesoo
Parque de Avenida de Glasgow
Parque de Avenida de Universidad
Parque de Avenida de Alfonso Molina
Parque de Avenida de Ronda de Outeiro
Parque de Avenida de Avenida del Ejército
Parque de Avenida de Avenida del Pasaje
Parque de Avenida de Avenida Lamadosa
Parque de Avenida de Avenida de Monelos
Parque de Avenida de Avenida Alfonso Molina
Parque de Avenida de Avenida de la Universidad
Parque de Avenida de Avenida de Glasgow
Parque de Avenida de Avenida de Oza
Parque de Avenida de Avenida de Eirís
Parque de Avenida de Avenida de Monelos
Parque de Avenida de Avenida de Elviña
Parque de Avenida de Avenida de Matogrande
Parque de Avenida de Avenida de Vioño
Parque de Avenida de Avenida de Lonzas
Parque de Avenida de Avenida de Sardiñeira
Parque de Avenida de Avenida de Ponte da Pedra
Parque de Avenida de Avenida de San Vicente de Elviña
Parque de Avenida de Avenida de O Penedo
Parque de Avenida de Avenida de Cabana
Parque de Avenida de Avenida de Somesoo
Parque de Avenida de Avenida de Glasgow
Parque de Avenida de Avenida de Universidad
Parque de Avenida de Avenida de Alfonso Molina
Parque de Avenida de Avenida de Ronda de Outeiro

Fotografía: Archivo Turismo de A Coruña, por Lucas Vallecillos

PLAYAS PRAIAS BEACHES

EN LA CIUDAD Y EN LOS ALREDEDORES

NA CIDADADE E NOS ARREDORES

IN THE CITY AND SURROUNDINGS

Bandera Azul
Bandeira Azul
Blue Flag

Plazas aparcamiento
Prazas aparcamento
Parking spaces

Aseos
Aseos
Toilets

Duchas
Duchas
Showers

Vigilancia y salvamento
Vixilancia e salvamento
Lifeguard and rescue services

Acceso minusválidos
Acceso minusválidos
Disabled access

Distancia al centro de A Coruña
Distancia ao centro da Coruña
Distance from the centre of A Coruña

RIAZOR (A CORUÑA)

Longitud /Lonxitude /Length **570 m**

ORZÁN/MATADERO (A CORUÑA)

Longitud /Lonxitude /Length **700 m**

AS LAPAS (A CORUÑA)

Longitud /Lonxitude /Length **70 m**

SAN AMARO (A CORUÑA)

Longitud /Lonxitude /Length **105 m**

OZA (A CORUÑA)

Longitud /Lonxitude /Length **110 m**

ALBA (ARTEIXO)

Longitud /Lonxitude /Length **800 m** 6 km

VALCOBO (ARTEIXO)

Longitud /Lonxitude /Length **250 m** 10 km

BARRAÑAN (ARTEIXO)

Longitud /Lonxitude /Length **1.100 m** 11 km

COMBOUZAS (ARTEIXO)

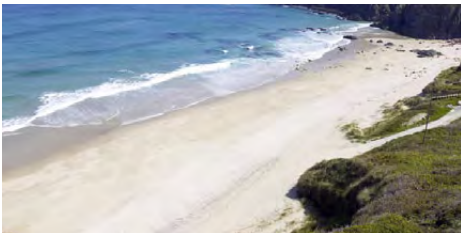

Longitud /Lonxitude /Length **300 m** 15 km

SALSEIRAS-CAIÓN (LARACHA)

Longitud /Lonxitude /Length **850 m** 21 km

BALDAIO (CARBALLO)

Longitud /Lonxitude /Length **4.000 m** 38 km

RAZO (CARBALLO)

Longitud /Lonxitude /Length **800 m** 40km

SANTA CRISTINA (OLEIROS)

Longitud /Lonxitude /Length **1.520 m** 6 km

BASTIAGUEIRO (OLEIROS)

Longitud /Lonxitude /Length **500 m** 8 km

SANTA CRUZ (OLEIROS)

Longitud /Lonxitude /Length **225 m** 12 km

MERA (OLEIROS)

Longitud /Lonxitude /Length **520 m** 17 km

ESPIÑEIRO (OLEIROS)

Longitud /Lonxitude /Length **250 m** 18 km

SADA (SADA)

Longitud /Lonxitude /Length **410 m** 18 km

CIRRO (SADA)

Longitud /Lonxitude /Length **280 m** 21 km

SAN PEDRO (SADA)

Longitud /Lonxitude /Length **260 m** 24 km

GANDARÍO (BERGONDO)

Longitud /Lonxitude /Length **690 m** 22 km

PEDRIDO (BERGONDO)

Longitud /Lonxitude /Length **500 m** 24 km

MIÑO (MIÑO)

Longitud /Lonxitude /Length **1.300 m** 33km

PERBES (MIÑO)

Longitud /Lonxitude /Length **540 m** 36 km

Fotografía cedida por el Hotel Plaza

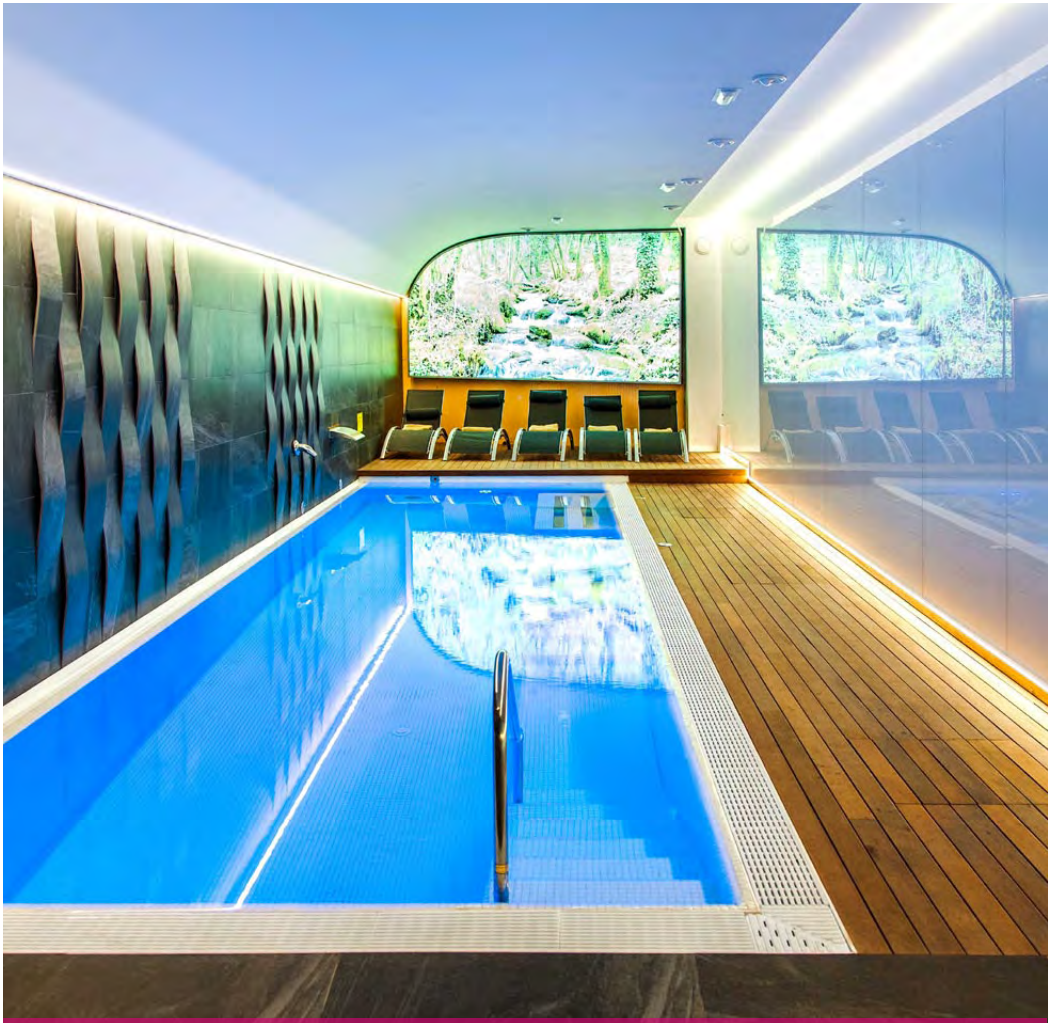

ALOJAMIENTOS

EN LA CIUDAD
EN LOS ALREDEDORES
HOTELES APARTAMENTO
APARTAMENTOS TURÍSTICOS
PENSIONES

ALOXAMENTOS

NA CIDADE
NOS ARREDORES
HOTEIS APARTAMENTO
APARTAMENTOS TURÍSTICOS
PENSIÓNS

ACCOMMODATION

IN THE CITY
IN THE SURROUNDINGS
APARTHOTELS
TOURIST APARTAMENTS
GUEST HOUSES

HOTELES EN LA CIUDAD HOTEIS NA CIDADE CITY HOTELS

HOTEL HESPERIA FINISTERRE *****
Paseo del Parrote, 2-4
T. (+34) 981 205 400
Fax: (+34) 981 208 462
hotel@hesperia-finisterre.com
www.hesperia.es

AC HOTEL A CORUÑA ****
Enrique Mariñas, 34
T. (+34) 981 175 490
Fax: (+34) 981 175 491
www.marriott.com

HOTEL ATTICA 21 CORUÑA ****
Enrique Mariñas, 34
T. (+34) 981 179 299
Fax: (+34) 981 130 505
info@attica21hotels.com
www.attica21hotels.com

HOTEL BLUE CORUÑA ****
Juana de Vega, 7
T. (+34) 881 888 555
Fax: (+34) 881 888 500
info@hotelbluecoruna.com
www.hotelbluecoruna.com

HOTEL CARRÍS MARINEDA ****
Carretera Baños de Arteixo, 43
(Centro Comercial Marineda City)
T. (+34) 981 632 436
Fax: (+34) 981 632 454
marineda@carrishoteles.com
www.carrishoteles.com

HOTEL EUROSTARS CIUDAD DE LA CORUÑA ****
Juan Sebastián Elcano, 13
T. (+34) 981 211 100
Fax: (+34) 981 224 610
reservas@eurostarsciudaddelacoruna.com
www.eurostarsciudaddelacoruna.com

HOTEL HESPERIA A CORUÑA ****
Juan Flórez, 16
T. (+34) 981 010 300
Fax: (+34) 981 010 310
hotel@hesperia-acoruna.com
www.hesperia.es

HOTEL IBIS STYLES A CORUÑA ****
Gambrinus, 14
T. (+34) 981 912 110
Fax: (+34) 981 918 868
H9595@accor.com
www.ibis.com
www.accorhotels.com

HOTEL MELIÁ MARÍA PITA ****
Pedro Barrié de la Maza, 3
Paseo Marítimo
T. (+34) 981 205 000
Fax: (+34) 981 205 565
melia.maria.pita@melia.com
www.melia.com

HOTEL NH ATLÁNTICO ****
Avenida do Porto, 4
Jardines de Méndez Núñez
T. (+34) 981 226 500
Fax: (+34) 981 201 071
nhatlantico@nh-hotels.com
www.nh-hotels.com

HOTEL PLAZA ****
Fernández Latorre, 45
T. (+34) 981 290 111
Fax: (+34) 981 290 211
plaza@hotelplaza.es
www.hotelplaza.es

HOTEL TRYP CORUÑA ****
Ramón y Cajal, 53
T. (+34) 981 242 711
Fax: (+34) 981 236 728
tryp.coruna@melia.com
www.melia.com

HOTEL ZENIT CORUÑA ****
Comandante Fontanes, 19
T. (+34) 981 218 484
Fax: (+34) 981 204 040
coruna@zenithoteles.com
www.zenithoteles.com

HOTEL AVENIDA ***
Ronda de Outeiro, 99 bis
T. (+34) 981 249 466
Fax: (+34) 981 249 126
avenida@hotelavenida.com
www.hotelavenida.com

HOTEL RIAZOR ***
Pedro Barrié de la Maza, 29
T. (+34) 981 253 400
Fax: (+34) 981 253 404
reservas@riazorhotel.com
www.riazorhotel.com

HOTEL CRISTAL 2 **
San Roque de Afuera, s/n
T. (+34) 981 148 738
Fax: (+34) 981 267 449
reservas@hoteles-cristal.com
www.hoteles-cristal.com

HOTEL MAYCAR **
San Andrés, 159
T. (+34) 981 225 600
(+34) 981 226 000
Fax: (+34) 981 229 208
hotelmaycar@mundo-r.com
www.hotelmaycar.com

HOTEL MOON **
Ramón y Cajal, 47
T. (+34) 981 919 100
Fax: (+34) 981 919 120
reservas@mooncoruna.com
www.hotelmooncoruna.com

HOTEL SANTA CATALINA **
Fernando Arenas Quintela, 1
T. (+34) 981 226 609
(+34) 981 226 704
Fax: (+34) 981 228 509
info@hotelstacatalina.es
www.hotelstacatalina.es

HOTEL SOL **
Sol, 10
T. / Fax: (+34) 981 210 362
reservas@hotelsolcoruna.com
www.hotelsolcoruna.com

HOTEL ALMIRANTE *
Paseo de Ronda, 54
T. (+34) 981 259 600
Fax: (+34) 981 259 608
reservas@hotel-almirante.com
www.hotel-almirante.com

HOTEL BRISA *
Paseo de Ronda, 60
T. (+34) 981 269 650
Fax: (+34) 981 269 654
brisa@hotel-brisa.es
www.hotel-brisa.es

HOTELES EN LA CIUDAD HOTEIS NA CIDADE CITY HOTELS

HOTEL CASTIÑEIRAS *
Orzán, 190
T. (+34) 981 221 094
(+34) 981 201 493
Fax: (+34) 981 201 493
hcastineiras@mundo-r.com

HOTEL CORUÑAMAR *
Paseo de Ronda, 50
T. (+34) 981 261 327
info@hotelcorunamar.com
www.hotelcorunamar.com

HOTEL CRISTAL 1 *
Venezuela, 1
T. (+34) 981 263 029
Fax: (+34) 981 263 900
reservas@hoteles-cristal.com
www.hoteles-cristal.com

HOTEL FRANCISCO JAVIER *
Pintor Francisco Lloréns, 6-8
T. (+34) 981 268 850
(+34) 981 268 312
info@hotelfranciscojavier.com
www.hotelfranciscojavier.com

HOTEL LOS LAGOS *
Sebastián Martínez Risco, 10
T. (+34) 981 139 592
Fax: (+34) 981 134 642
info@residencialoslagos.com
www.residencialoslagos.com

HOTEL MAR DEL PLATA *
Paseo de Ronda, 58
T. (+34) 981 257 962
Fax: (+34) 981 257 999
info@hotelmardelplata.es
www.hotelmardelplata.es

HOTEL NIDO *
San Andrés, 146
T. (+34) 981 213 201
Fax: (+34) 981 213 265
hotelnido@yahoo.es
www.hotel-nido-coruna.com

HOTEL NOGALLÁS *
Julio Rodríguez Yordi, 11
T. / Fax: (+34) 981 905 600
nogallas@nogallas.com
www.nogallas.com

HOTEL RESIDENCIA SIGLO XXI *
Monte das Arcas, 15
(al lado Club de Golf)
T. (+34) 900 649 169
(+34) 981 189 000
Fax: (+34) 981 131 333
sigloxxi@resa.es
www.resa.es

HOTELES EN LOS ALREDEDORES HOTEIS NOS ARREDORES HOTELS IN THE SURROUNDINGS

HOTEL CRUNIA **
Avda. Fonteculler, 58 (Culleredo)
T. (+34) 981 650 088
Fax: (+34) 981 650 089
info@hotelcrunia.com
www.hotelcrunia.com

HOTEL MONUMENTO Y APTOS. PAZO DO RÍO **
Pazo do Río, 16
(Montrove - Oleiros)
T. (+34) 981 637 512
Fax: (+34) 981 639 248
info@pazodorio.com
www.pazodorio.com

HOTEL PORTOCOBO **
María Soliña, 2
(Santa Cruz - Oleiros)
T. (+34) 981 614 100
Fax: (+34) 981 614 920
reservas@hotelportocobo.com
www.hotelportocobo.com

HOTEL CITY HOUSE RÍAS ALTAS *
Avenida de las Américas, 57
(Playa Sta. Cristina - Perillo - Oleiros)
T. (+34) 981 635 300
Fax: (+34) 981 636 109
hotel.rias.altas@celuisma.com
www.hotelriasaltas.com

HOTEL OS OLIVOS *
N-VI, Km 580 (Guísamo - Bergondo)
T. (+34) 981 795 092
info@hotelosolivos.com
www.hotelosolivos.com

HOTEL EUROPA **
Avenida Finisterre, 31 (Arteixo)
T. / Fax: (+34) 981 640 444
hoteleuropa@hoteleuropaarteixo.com
www.hoteleuropaarteixo.com

HOTEL FLORIDA **
Avenida Finisterre, 19 (Arteixo)
T. (+34) 981 633 084
recepcion@hotelfloridaarteixo.com
www.hotelfloridaarteixo.com

HOTEL BRIAL *
Avda. Ernesto Ché Guevara, 30
(Santa Cristina - Oleiros)
T. (+34) 981 635 500
Fax: (+34) 981 638 358
brialhotelrecepcion@yahoo.es
www.hotelbrial.com

HOTEL EL PESCADOR *
Avda. Ernesto Ché Guevara, 81C
(Santa Cristina - Oleiros)
T. (+34) 981 639 502
Fax: (+34) 981 639 994
hotel@hotelelpescador.net
www.hotelelpescador.net

HOTELES APARTAMENTO
HOTEIS APARTAMENTO
APARTHOTELS

APARTHOTEL ATTICA 21 AS GALERAS ***
Antonio J. de Sucre, 17
(Bastiagueiro - Oleiros)
T. (+34) 981 124 100
Fax: (+34) 981 626 744
info.asgaleras@attica21hotels.com
www.attica21hotels.com

COMPLEJO RESIDENCIAL RIALTA
Rúa de Laxe, 122-124
(Culleredo) A Zapateira
T. (+34) 981 179 500
Fax: (+34) 981 170 002
info@rialta.net
www.rialta.net

APARTAMENTOS HC *
Estrada de Mesoiro, 49-50
T. (+34) 981 299 323
hcapartamentos@hcapartamentos.es
www.apartamentoshc.es

APARTAMENTOS TURÍSTICOS
APARTAMENTOS TURÍSTICOS
TOURIST APARTMENTS

SOMESO APARTAMENTOS TURÍSTICOS
Lugar de Someso, 7
T. (+34) 981 900 155
Fax: (+34) 981 900 156
info@somesoapartamentos.com
www.somesoapartamentos.com

APARTAMENTOS ATTICA 21 PORTAZGO
Río de Quintas, 16. (Palavea)
T. (+34) 981 137 150
Fax: (+34) 981 137 047
info.rportazgo@attica21hotels.com
www.attica21hotels.com

APARTAMENTOS TURÍSTICOS BEATRIZ
Rosalía de Castro, 196
(Perillo - Oleiros)
T. (+34) 981 635 868
contacto@apartamentosbeatriz.com
www.apartamentosbeatriz.com

ALOJAMIENTOS RURALES
ALOXAMENTOS RURAIS
RURAL ACCOMMODATION

LOS MANZANOS
Rúa das Maceiras, 2
Santa Cruz - Oleiros
T. (+34) 981 614 825
informacion@campinglosmanzanos.com
www.campinglosmanzanos.com

PENSIONES PENSIÓNS GUEST HOUSES

PENSIÓN RESIDENCIA ALBORÁN ***
Riego de Agua, 14
T. (+34) 981 226 579
Fax: (+34) 981 222 562
info@hostalalboran.es
www.hostalalboran.es

PENSIÓN RESIDENCIA GALICIA ***
Enrique Mariñas, 2
T. (+34) 981 138 124
Fax: (+34) 981 138 125
galiciahostal@hotmail.com
www.hostal-galicia.es

PENSIÓN RESIDENCIA HOTIL ***
Galera, 26-28
T. / Fax: (+34) 981 976 302
recepcion@hostalhotil.com
www.hostalhotil.com

PENSIÓN RESIDENCIA LA PROVINCIANA ***
Rúa Nueva, 7-9, 2º
T. (+34) 981 220 400
Fax: (+34) 981 220 440
laprovinciana@mundo-r.com
www.laprovinciana.net

PENSIÓN RESIDENCIA PALAS ***
Marqués de Amboage, 21-1º
T. (+34) 981 247 400
correo@hostalpalas.com
www.hostalpalas.com

PENSIÓN ROMA ***
Rúa Nueva, 3-5, 5º
T. (+34) 981 228 075
Fax: (+34) 981 210 219
contacto@pensionroma.com
www.pensionroma.com

PENSIÓN CENTRO GALLEGO **
Estrella, 2
T. (+34) 981 222 236
Fax: (+34) 981 223 068
adm@centrogallegocoruna.com
www.centrogallegocoruna.com

PENSIÓN RESIDENCIA ADELIA **
Noia, 29
T. / Fax: (+34) 981 246 849
hotel@hoteladelia.com
www.hoteladelia.com

PENSIÓN RESIDENCIA ALAMEDA **
Alameda, 12-14
T. (+34) 981 227 074
info@hostalalamedapr.es
www.hostalalamedapr.es

PENSIONES PENSIÓNS GUEST HOUSES

PENSIÓN RESIDENCIA CARBONARA **
Rúa Nueva, 16-1º
T. (+34) 981 225 251
recepcion@hostalcarbonara.com
www.hostalcarbonara.com

PENSIÓN RESIDENCIA CASA JUANA **
Parc. G1 Pol. Pocomaco
T. (+34) 981 299 858
casajuana@hcapartamentos.com
www.hostalrestaurantecasajuana.es

PENSIÓN RESIDENCIA GRAN SOL **
Travesía Rianxo, 6
T. (+34) 981 170 234
Fax: (+34) 981 170 235
hostalgransol@gmail.com
www.gransolhostal.es

PENSIÓN RESIDENCIA LINAR **
Álvaro Cebreiro, 7
T. (+34) 981 227 837
Fax: (+34) 981 224 911
info@hostallinar.net
www.hostallinar.net

PENSIÓN RESIDENCIA LISTE **
Capitán Juan Varela, 21
T. (+34) 981 238 941
Fax: (+34) 981 242 139
www.hostalliste.com

PENSIÓN RESIDENCIA LOIS **
Estrella, 40
T. / Fax: (+34) 981 212 269
www.loisestrella.com

PENSIÓN RESIDENCIA MARA **
Galera, 49
T. / Fax: (+34) 981 221 802
info@hostalmara.com
www.hostalmara.com

PENSIÓN RESIDENCIA MIAU **
Orillamar, 4
T. (+34) 981 229 987
hostalmiau@terra.es

PENSIÓN RESIDENCIA VISTA AL MAR **
Paseo de Ronda, 50, 3º B
T. / Fax: (+34) 981 259 249

PENSIÓN RESIDENCIA CINERAMA *
Ángel Senra, 8
T. (+34) 981 235 010

PENSIÓN LA LUZ *
A Marea, 7
T. (+34) 981 131 642
residencialaluz@gmail.com
www.residencialaluz.es

PENSIÓN RESIDENCIA PAZO DE SAN ANTONIO *
Plaza de Galicia, 2-3ºB
T. (+34) 981 122 358

PENSIÓN RESIDENCIA ALMIRANTE CADARSO *
Almirante Cadarso, 4-3º B
T. (+34) 981 275 488
pension.almirantecadarso@gmail.com
www.pensionalmirantecadarso.blogspot.com

PENSIÓN RESIDENCIA CIENTO TREINTA Y DOS *
Ronda de Outeiro, 132-1ºDcha.
T. (+34) 606 230 430

PENSIÓN RESIDENCIA LAS RÍAS *
San Andrés, 141-2º
T. (+34) 981 226 879
pensionrias@gmail.com
www.pensionrias.com

PENSIÓN RESIDENCIA LÓPEZ *
Montserrat, 5-2º
T. (+34) 981 290 722
hospedajelopez@yahoo.es

PENSIÓN RESIDENCIA MONTSERRAT *
Montserrat, 3
T. (+34) 981 139 187

PENSIÓN RESIDENCIA MUNDIAL *
San Vicente, 6-4º Izda.
T. (+34) 981 236 548

PENSIÓN RESIDENCIA PRADO Y GABIEIRO *
Colombia, 8-1º Izda.
T. (+34) 981 269 709

PENSIÓN RESIDENCIA REY *
Montserrat, 47, 1º Dcha.
T. (+34) 981 289 014

PENSIÓN SANTA CLARA *
Arquitecto Rey Pedreira, 19
T. (+34) 981 264 315
Fax: (+34) 881 925 019
pensionsantaclaracoruna@gmail.com
hostalpensionsantaclara@gmail.com

INFORMACIÓN INFORMACIÓN INFORMATION

CENTROS DE INFORMACIÓN TURÍSTICA
ORGANISMOS OFICIALES
EMERGENCIAS
SANIDAD
BIBLIOTECAS
OCIO
TRANSPORTES

CENTROS DE INFORMACIÓN TURÍSTICA
ORGANISMOS OFICIAIS
EMERXENCIAS
SANIDADE
BIBLIOTECAS
OCIO
TRANSPORTES

TOURIST INFORMATION CENTRES
OFFICIAL ORGANISATIONS
EMERGENCIES
MEDICAL SERVICES
LIBRARIES
LEISURE
TRANSPORTS

CENTROS DE INFORMACIÓN TURÍSTICA
CENTROS DE INFORMACIÓN TURÍSTICA
TOURIST INFORMATION CENTRES

OFICINAS ADMINISTRATIVAS
OFICINAS ADMINISTRATIVAS
ADMINISTRATIVE OFFICES
Edificio Sol. C/ Sol, s/n
T. (+34) 981 184 344
infoturismo@coruna.es

OFICINA DE TURISMO PLAZA DE MARÍA PITA OFICINA DE TURISMO PRAZA DE MARÍA PITA PLAZA DE MARÍA PITA TOURIST OFFICE
Plaza de María Pita, s/n
T. (+34) 981 923 093
infompita@coruna.es

OFICINA DE TURISMO TORRE DE HÉRCULES OFICINA DE TURISMO TORRE DE HÉRCULES TOWER OF HERCULES TOURIST OFFICE
Avda. de Navarra, s/n
infotorre@coruna.es
www.turismocoruna.com

OFICINA DE TURISMO DE LA XUNTA
OFICINA DE TURISMO DA XUNTA
AUTONOMOUS GOVERNMENT (XUNTA) TOURIST OFFICE
Jardines de Méndez Núñez, s/n.
T. (+34) 881 881 278

ORGANISMOS OFICIALES
ORGANISMOS OFICIAIS
OFFICIAL ORGANISATIONS

AYUNTAMIENTO CONCELLO
CITY COUNCIL
T. (+34) 981 184 200
www.coruna.es

AUTORIDAD PORTUARIA
AUTORIDADE PORTUARIA PORT AUTHORITY
T. (+34) 981 219 621
www.puertocoruna.es

CÁMARA OFICIAL DE COMERCIO, INDUSTRIA Y NAVEGACIÓN
CÁMARA O. DE COMERCIO, INDUSTRIA E NAVEGACIÓN
OFFICIAL CHAMBER OF COMMERCE, INDUSTRY AND NAVIGATION
T. (+34) 981 216 072
www.camaracoruna.com

CENTRO MUNICIPAL DE INFORMACIÓN JUVENIL
CENTRO MUNICIPAL DE INFORMACIÓN XUVENIL
MUNICIPAL YOUTH INFORMATION CENTRE
T. (+34) 981 184 294
www.coruna.es/nex

CORREOS CORREOS POST OFFICE
T. (+34) 981 225 175
www.correos.es

DELEGACIÓN DEL GOBIERNO
DELEGACIÓN DO GOBERNO
GOVERNMENT DELEGATE'S OFFICE
T. (+34) 981 989 000

DIPUTACIÓN DE A CORUÑA
DEPUTACIÓN DA CORUÑA
A CORUÑA PROVINCIAL COUNCIL
T. (+34) 981 080 300
www.dicoruna.es

INFORMACIÓN AL CONSUMIDOR
INFORMACIÓN AO CONSUMIDOR
CONSUMER INFORMATION
T. (+34) 981 189 820
www.coruna.es/omic

INFORMACIÓN CIUDADANA
INFORMACIÓN CIDADÁ
CITIZENS' INFORMATION
T. 010 / (+34) 981 184 278

INFORMACIÓN SEGURIDAD SOCIAL INFORMACIÓN SEGURIDADE SOCIAL SOCIAL SECURITY INFORMATION
T. (+34) 981 153 486

JUZGADO DE GUARDIA
XULGADO DE GARDA
NIGHT MAGISTRATE'S COURT
T. (+34) 981 185 248

PREDICCIÓN METEREOLÓGICA
PREDICIÓN METEREOLÓXICA
WEATHER FORECAST
T. (+34) 981 253 199 / 902 531 111

SUBDELEGACIÓN DEL GOBIERNO
SUBDELEGACIÓN DO GOBERNO
GOVERNMENT SUBDELEGATE'S OFFICE
T. (+34) 981 989 300

TELÉFONO DEL MENOR
TELÉFONO DO MENOR
CHILDREN'S HELPLINE
T. 112 / (+34) 900 444 222

UNIVERSIDAD UNIVERSIDADE UNIVERSITY
T. (+34) 981 167 000
www.udc.es

EMERGENCIAS EMERXENCIAS EMERGENCIES

AMBULANCIAS AMBULANCIAS AMBULANCES
T. 061

BOMBEROS BOMBEIROS FIRE SERVICE
T. 080 / (+34) 981 184 380

CRUZ ROJA CRUZ VERMELLA RED CROSS
T. (+34) 981 221 000
(+34) 981 222 222

DEPÓSITO GRÚA MUNICIPAL
DEPÓSITO GRÚA MUNICIPAL
MUNICIPAL CAR COMPOUND
T. (+34) 981 298 095

GUARDIA CIVIL DE TRÁFICO
GARDA CIVIL DE TRÁFICO
CIVIL GUARD (TRAFFIC DIVISION)
T. 062 / (+34) 981 173 744

INCENDIOS FORESTALES
INCENDIOS FORESTAIS
FOREST FIRES
T. 085 / (+34) 981 184 600

JEFATURA SUPERIOR DE TRÁFICO
XEFATURA SUPERIOR DE TRÁFICO
TRAFFIC DEPARTMENT
T. (+34) 981 132 160

POLICÍA AUTONÓMICA
POLICÍA AUTONÓMICA
AUTONOMOUS POLICE
T. (+34) 981 153 410

POLICÍA LOCAL POLICÍA LOCAL LOCAL POLICE
T. 092 / (+34) 981 184 225

POLICÍA NACIONAL POLICÍA NACIONAL NATIONAL POLICE
T. 091 / (+34) 981 166 300

PROTECCIÓN CIVIL PROTECIÓN CIVIL CIVIL PROTECTION
T. 112 / (+34) 981 184 343

SALVAMENTO MARÍTIMO
SALVAMENTO MARÍTIMO
SEA RESCUE SERVICE
T. (+34) 981 209 541

S.O.S. GALICIA S.O.S. GALICIA S.O.S. GALICIA
T. 112 / (+34) 900 444 222

CENTROS DE SALUD CENTROS DE SAÚDE HEALTH SERVICES

CENTRO DE SALUD ABENTE Y LAGO CENTRO DE SAÚDE ABENTE E LAGO ABENTE Y LAGO HEALTH CENTRE
T. (+34) 981 202 012

CENTRO DE SALUD CASTRILLÓN - MONTE DAS MOAS CENTRO DE SAÚDE CASTRILLÓN - MONTE DAS MOAS CASTRILLÓN- MONTE DAS MOAS HEALTH CENTRE
T. (+34) 981 131 013

CENTRO DE SALUD DE ADORMIDERAS CENTRO DE SAÚDE DE ADORMIDEIRAS ADORMIDERAS HEALTH CENTRE
T. (+34) 981 211 133

CENTRO DE SALUD DE FEDERICO TAPIA CENTRO DE SAÚDE FEDERICO TAPIA **FEDERICO TAPIA HEALTH CENTRE**
T. (+34) 981 241 023

CENTRO DE SALUD DE LABAÑOU CENTRO DE SAÚDE DE LABAÑOU **LABAÑOU HEALTH CENTRE**
T. (+34) 981 274 500

CENTRO DE SALUD DE LOS MALLOS CENTRO DE SAÚDE DE LOS MALLOS **LOS MALLOS HEALTH CENTRE**
T. (+34) 981 243 283

CENTRO DE SALUD DE SAN JOSÉ CENTRO DE SAÚDE DE SAN XOSÉ **SAN JOSÉ HEALTH CENTRE**
T. (+34) 981 226 074

CENTRO DE SALUD EL VENTORRILLO CENTRO DE SAÚDE O VENTORRILLO **EL VENTORRILLO HEALTH CENTRE**
T. (+34) 981 142 850

CENTRO DE SALUD ELVIÑA - MESOIRO CENTRO DE SAÚDE ELVIÑA - MESOIRO **ELVIÑA - MESOIRO HEALTH CENTRE**
T. (+34) 981 247 177

CENTRO DE SALUD LOS ROSALES CENTRO DE SAÚDE LOS ROSALES **LOS ROSALES HEALTH CENTRE**
T. (+34) 981 647 712

CENTRO DE SALUD MATOGRANDE CENTRO DE SAÚDE MATOGRANDE **MATOGRANDE HEALTH CENTRE**
T. (+34) 981 299 199

CENTRO DE SALUD MONTE ALTO - LA TORRE CENTRO DE SAÚDE MONTE ALTO - A TORRE **MONTE ALTO - LA TORRE HEALTH CENTRE**
T. (+34) 981 212 520

INSTITUTO SOCIAL DE LA MARINA - CASA DEL MAR INSTITUTO SOCIAL DA MARIÑA - CASA DO MAR **INSTITUTE FOR THE WELFARE OF SEAMEN - CASA DEL MAR**
T. (+34) 981 170 360

RESIDENCIAS Y HOSPITALES RESIDENCIAS E HOSPITAIS HOSPITALS AND CLINICS

CENTRO DE ESPECIALIDADES EL VENTORRILLO CENTRO DE ESPECIALIDADES O VENTORRILLO **EL VENTORRILLO SPECIALIST HEALTH CENTRE**
T. (+34) 981 142 800

CENTRO ONCOLÓGICO DE GALICIA CENTRO ONCOLÓXICO DE GALICIA **ONCOLOGY CENTRE OF GALICIA**
T. (+34) 981 287 499

COMPLEJO HOSPITALARIO UNIVERSITARIO DE A CORUÑA COMPLEXO HOSPITALARIO UNIVERSITARIO DA CORUÑA **A CORUÑA UNIVERSITY HOSPITAL**
T. (+34) 981 178 000

HOSPITAL ABENTE Y LAGO HOSPITAL ABENTE E LAGO **ABENTE Y LAGO HOSPITAL**
T. (+34) 981 178 000

HOSPITAL DE OZA HOSPITAL DE OZA **OZA HOSPITAL**
T. (+34) 981 178 000

HOSPITAL MATERNO - INFANTIL TERESA HERRERA HOSPITAL MATERNO - INFANTIL TERESA HERRERA **TERESA HERRERA MATERNITY AND CHILDREN'S HOSPITAL**
T. (+34) 981 178 000

CENTROS PRIVADOS CENTROS PRIVADOS PRIVATE MEDICAL CENTRES

MATERNIDAD HM BELÉN MATERNIDAD HM BELÉN **HM BELÉN MATERNITY**
T. (+34) 981 251 600

HOSPITAL HM MODELO HOSPITAL HM MODELO **HM MODELO HOSPITAL**
T. (+34) 981 147 300

HOSPITAL QUIRÓN A CORUÑA HOSPITAL QUIRÓN A CORUÑA **QUIRÓN A CORUÑA HOSPITAL**
T. (+34) 981 219 800

INSTITUTO MÉDICO QUIRÚRGICO SAN RAFAEL INSTITUTO MÉDICO CIRÚRXICO SAN RAFAEL **SAN RAFAEL INSTITUTE OF MEDICINE AND SURGERY**
T. (+34) 981 179 000

SANATORIO NEUROPSIQUIÁTRICO LOS ABETOS SANATORIO NEUROPSIQUIÁTRICO OS ABETOS **LOS ABETOS NEUROPSYCHIATRY CENTRE**
T. (+34) 981 289 006

BIBLIOTECAS BIBLIOTECAS LIBRARIES

BIBLIOTECA BRAILLE DE LA ONCE BIBLIOTECA BRAILLE DA ONCE **ONCE BRAILLE LIBRARY**
Cantón Grande, 3
T. (+34) 981 206 900

BIBLIOTECA DE LA CASA CONSULADO BIBLIOTECA DA CASA CONSULADO **CASA CONSULADO LIBRARY**
Panaderas, 58 bajo
T. (+34) 981 206 274

BIBLIOTECA DEL ARCHIVO DEL REINO DE GALICIA BIBLIOTECA DO ARQUIVO DO REINO DE GALICIA **ARCHIVES OF THE KINGDOM OF GALICIA LIBRARY**
Jardines de San Carlos, s/n
T. (+34) 981 200 389

BIBLIOTECA DE LA REAL ACADEMIA GALLEGA DE BELLAS ARTES BIBLIOTECA DA REAL ACADEMIA GALEGA DE BELAS ARTES **GALICIAN ROYAL ACADEMY OF FINE ARTS LIBRARY**
Plaza del Pintor Sotomayor, s/n
T. (+34) 981 211 602

BIBLIOTECA DEL FORUM METROPOLITANO BIBLIOTECA DO FORUM METROPOLITANO **FORUM METROPOLITANO LIBRARY**
Río Monelos, 1
T. (+34) 981 184 298

BIBLIOTECA DEL MUSEO MILITAR BIBLIOTECA DO MUSEO MILITAR **MILITARY MUSEUM LIBRARY**
Plaza Carlos I, s/n
T. (+34) 981 205 300

BIBLIOTECA HISTÓRICO MILITAR DE A CORUÑA BIBLIOTECA HISTÓRICO MILITAR DA CORUÑA **A CORUÑA HISTORICAL AND MILITARY LIBRARY**
Praza das Atochas, 14
T. (+34) 981 205 300

BIBLIOTECA MUNICIPAL ÁGORA BIBLIOTECA MUNICIPAL ÁGORA **ÁGORA MUNICIPAL LIBRARY**
Lugar da Gramela, 17
T. (+34) 981 189 888

BIBLIOTECA MUNICIPAL DEL CASTRILLÓN BIBLIOTECA MUNICIPAL DO CASTRILLÓN **EL CASTRILLÓN MUNICIPAL LIBRARY**
Plaza de Pablo Iglesias, s/n
T. (+34) 981 184 390

BIBLIOTECA MUNICIPAL DE ESTUDIOS LOCALES BIBLIOTECA MUNICIPAL DE ESTUDOS LOCAIS **MUNICIPAL LOCAL STUDIES LIBRARY**
Durán Loriga, 10, planta 1ª
T. (+34) 981 184 386

BIBLIOTECA MUNICIPAL INFANTIL Y JUVENIL BIBLIOTECA MUNICIPAL INFANTIL E XUVENIL MUNICIPAL **MUNICIPAL CHILDREN'S AND YOUNG PEOPLE'S LIBRARY**
Durán Loriga, 10, planta baja
T. (+34) 981 184 388

BIBLIOTECA MUNICIPAL LOS ROSALES BIBLIOTECA MUNICIPAL LOS ROSALES **LOS ROSALES MUNICIPAL LIBRARY**
Plaza Elíptica
T. (+34) 981 184 389

BIBLIOTECA MUNICIPAL MONTE ALTO BIBLIOTECA MUNICIPAL MONTE ALTO **MONTE ALTO MUNICIPAL LIBRARY**
Plaza de los Abuelos, s/n
T. (+34) 981 184 382

BIBLIOTECA MUNICIPAL SAGRADA FAMILIA BIBLIOTECA MUNICIPAL SAGRADA FAMILIA **SAGRADA FAMILIA MUNICIPAL LIBRARY**
Antonio Pereira, 1-3 bajo
T. (+34) 981 184 392

BIBLIOTECA PÚBLICA DIPUTACIÓN PROVINCIAL BIBLIOTECA PÚBLICA DEPUTACIÓN PROVINCIAL **PROVINCIAL COUNCIL PUBLIC LIBRARY**
Riego de Agua, 37
T. (+34) 981 080 176

BIBLIOTECA PÚBLICA DE LA CORUÑA BIBLIOTECA PÚBLICA DA CORUÑA **A CORUÑA PUBLIC LIBRARY**
Miguel González Garcés, 1
T. (+34) 981 170 218

OCIO OCIO LEISURE

AXIÑA TURISMO ACTIVO AXIÑA TURISMO ACTIVO **AXIÑA ACTIVE TOURISM**
Rúa Polígono, nave 43. P. do Temple
T. (+34) 981 912 120
www.axinasd.com

CAMPO MUNICIPAL GOLF TORRE DE HÉRCULES CAMPO MUNICIPAL GOLF TORRE DE HÉRCULES **TORRE DE HÉRCULES MUNICIPAL GOLF COURSE**
Paseo Alcalde Francisco Vázquez, 30
T. (+34) 981 209 680

C.C. CUATRO CAMINOS C. C. CUATRO CAMINOS **CUATRO CAMINOS SHOPPING MALL**
Ramón y Cajal, s/n
T. (+34) 981 240 411
www.4caminos.com

C.C. Y DE OCIO ESPACIO CORUÑA C.C. E DE OCIO ESPACIO CORUÑA **ESPACIO CORUÑA SHOPPING AND LEISURE CENTRE**
José Pascual López Cortón, 10
T. (+34) 981 172 108
www.espaciocoruna.com

C.C. LOS ROSALES C.C. LOS ROSALES **LOS ROSALES SHOPPING MALL**
Ronda de Outeiro, 419
T. (+34) 981 128 118
www.cclosrosales.com

C.C. MARINEDA CITY C.C. MARINEDA CITY **MARINEDA CITY SHOPPING MALL**
Carretera Baños de Arteixo, 43
T. (+34) 881 888 888
www.marinedacity.es

CENTRO GALLEGO DE ARTES DE LA IMAGEN CENTRO GALEGO DE ARTES DA IMAXE **GALICIAN VISUAL ARTS CENTRE**
Durán Loriga, 10 bajo
T. (+34) 881 881 260
www.cgai.org

CENTRO SOCIAL ÁGORA CENTRO SOCIAL ÁGORA **CENTRO SOCIAL ÁGORA**
Lugar da Gramela, 17
T. (+34) 981 189 888
www.coruna.es/centroagora

EOLO ACTIVIDADES TURISMO ACTIVO EOLO ACTIVIDADES TURISMO ACTIVO **EOLO ACTIVE TOURISM ACTIVITIES**
Benito Blanco Rajoy, 5
T. (+34) 667 577 520

FÓRUM METROPOLITANO FÓRUM METROPOLITANO **FORUM METROPOLITANO**
Río Monelos, 1
T. (+34) 981 184 293

JAZZ FILLOA JAZZ FILLOA **JAZZ FILLOA**
Orzán, 31
T. (+34) 638 752 540
www.jazzfilloa.com

LOS CANTONES VILLAGE LOS CANTONES VILLAGE **LOS CANTONES VILLAGE**
Avenida do Porto, 3
(junto Muelle Transatlánticos)
T. (+34) 981 914 701
www.loscantonesvillage.es

MOOM 57 MOOM 57 **MOOM 57**
Paseo de Ronda, 57
T. (+34) 981 252 152

PLAYA CLUB PLAYA CLUB **PLAYA CLUB**
Andén de Riazor s/n
T. (+34) 981 277 514
www.playaclub.club

REAL CLUB DE GOLF DE A CORUÑA REAL CLUB DE GOLF DA CORUÑA **A CORUÑA ROYAL GOLF CLUB**
La Zapateira, s/n
T. (+34) 981 285 200
www.clubgolfcoruna.club

R.C.D. DE LA CORUÑA R.C.D. DA CORUÑA **R.C.D. DE LA CORUÑA**
Plaza de Pontevedra, 9
T. (+34) 981 259 500
www.canaldeportivo.com

GARUFA CLUB GARUFA CLUB **GARUFA CLUB**
Riazor, 5
www.facebook.com/SalaGarufaCub

SALA LE CLUB SALA LE CLUB **SALA LE CLUB**
Rey Abdullah, 13
twitter.com/LeClubDirecto

SALA MARDI GRAS SALA MARDI GRAS **SALA MARDI GRAS**
Travesía de la Torre, 8
T. (+34) 981 203 877
www.salamardigras.com

SALA PELÍCANO SALA PELÍCANO **SALA PELÍCANO**
Avenida do Porto, 3
(junto Muelle Transatlánticos)
T. (+34) 981 121 664
www.salapelicano.com

TEATROS TEATROS THEATRES

TEATRO COLÓN TEATRO COLÓN **COLÓN THEATRE**
Avenida de la Marina, s/n
T. (+34) 981 223 258
www.teatrocolon.es

TEATRO ROSALÍA DE CASTRO TEATRO ROSALÍA DE CASTRO **ROSALÍA DE CASTRO THEATRE**
Riego de Agua, 37
T. (+34) 981 184 349
imce@coruna.es

Turismo de A Coruña no se responsabiliza de los errores u omisiones que se puedan encontrar en esta guía. Recomendamos confirmarla directamente con la empresa en cuestión. Para próximas actualizaciones agradeceremos nos comuniquen cualquier error o información omitida
Turismo de A Coruña non se responsabiliza dos erros ou omisións que se poidan encontrar nesta guía. Recomendamos confirmala directamente

CENTROS DE ESPECTÁCULOS CENTROS DE ESPECTÁCULOS PERFORMANCE VENUES

COLISEUM COLISEUM **COLISEUM**
Francisco Pérez Carballo, 2
T. (+34) 981 134 450
imce@coruna.es

PALACIO DE LA ÓPERA PALACIO DA ÓPERA **OPERA HOUSE**
Glorieta de América, s/n
T. (+34) 981 140 404
director@palaciodelaopera.com
www.palaciodelaopera.com

RECINTO FERIAL RECINTO FEIRAL EXHIBITION SITE

EXPOCORUÑA EXPOCORUÑA **EXPOCORUÑA**
Juana Capdevielle, 2
T. (+34) 881 920 010
info@expocoruna.com
www.expocoruna.com

PALACIO DE CONGRESOS PALACIO DE CONGRESOS CONVENTION CENTRE

PALEXCO (PALACIO DE EXPOSICIONES Y CONGRESOS) PALEXCO (PALACIO DE EXPOSICIÓNS E CONGRESOS) **PALEXCO (EXHIBITION AND CONVENTION CENTRE)**
Muelle de Transatlánticos, s/n
T. (+34) 981 228 888
Fax: (+34) 981 261 284
director@palexco.com
www.palexco.com

SALAS DE EXPOSICIONES SALAS DE EXPOSICIÓNS EXHIBITION HALLS

ARCHIVO DEL REINO DE GALICIA ARQUIVO DO REINO DE GALICIA **ARCHIVES OF THE KINGDOM OF GALICIA**
Jardín de San Carlos, s/n
T. (+34) 981 200 389
arq.reino.galicia@xunta.es

ASOCIACIÓN DE ARTISTAS ASOCIACIÓN DE ARTISTAS **ARTISTS' ASSOCIATION**
Riego de Agua, 32
T. (+34) 981 225 277

ATLÁNTICA CENTRO DE ARTE ATLÁNTICA CENTRO DE ARTE **ATLÁNTICA ART CENTRE**
Novoa Santos, 13
T. (+34) 981 227 163
atlantica@atlantica-arte.com
www.atlantica-arte.com

CASA DE LA CULTURA SALVADOR DE MADARIAGA CASA DA CULTURA SALVADOR DE MADARIAGA **SALVADOR DE MADARIAGA CULTURAL CENTRE**
Durán Loriga, 10
T. (+34) 981 184 384

CASINO ATLÁNTICO CASINO ATLÁNTICO **CASINO ATLÁNTICO**
Jardines de Méndez Núñez, 1
T. (+34) 981 221 600
www.casinoatlantico.es

CASINO DE LA CORUÑA CASINO DA CORUÑA **LA CORUÑA CASINO**
Real, 83
T. (+34) 981 228 306

ESPACIO BCA ESPAZO BCA **BCA SPACE**
Copérnico, P-28, A Grela
(Centro de Negocios CNBCA28)
T. (+34) 981 911 050

FUNDACIÓN RODRÍGUEZ IGLESIAS FUNDACIÓN RODRÍGUEZ IGLESIAS **RODRÍGUEZ IGLESIAS FOUNDATION**
Cordelería, 32
T. (+34) 981 220 585

GALERÍA DE ARTE ARBOREDA GALERÍA DE ARTE ARBOREDA **ARBOREDA ART GALLERY**
Nicaragua, 6
T. (+34) 981 354 394 / 679 337 075
galeria-arboreda@hotmail.com
www.galeriaarboreda.com

GALERÍA ARTE IMAGEN GALERÍA ARTE IMAXE **ARTE IMAGEN GALLERY**
Ramón y Cajal, 5
T. (+34) 981 282 934
arimagen@ozu.es
www.galeriaarteimagen.com

GALERÍA DE ARTE 981STYLE GALERÍA DE ARTE 981STYLE **981STYLE ART GALLERY**
Marqués de Pontejos, 7
T. (+34) 981 903 044
www.981style.com

GALERÍA DE ARTE JULIA ARES GALERÍA DE ARTE JULIA ARES **JULIA ARES ART GALLERY**
Curros Enríquez, 5
T. (+34) 981 205 599
julia@juliaares.com

GALERÍA DE ARTE MONTY4 GALERÍA DE ARTE MONTY4 **MONTY4 ART GALLERY**
Montroig, 4
T. (+34) 881 968 519
info@monty4.com
www.monty4.com

GALERÍA VILASECO GALERÍA VILASECO **VILASECO GALLERY**
Padre Feijóo, 5-1º
T. (+34) 981 216 252
Fax: (+34) 981 260 579
info@vilaseco.com
www.vilaseco.net

GALERÍA XERIÓN GALERÍA XERIÓN **XERIÓN GALLERY**
Modesta Goicouria, 7 Bajo
T. (+34) 881 917 526
galeriaxerion@hotmail.com
www.xerion.es

KIOSCO ALFONSO QUIOSCO ALFONSO **KIOSCO ALFONSO**
Jardines de Méndez Núñez, 3
T. (+34) 981 189 898
kioscoalfonso@coruna.es

MORET ART MORET ART **MORET ART**
Uruguay, 1
T. (+34) 981 927 376
www.moretart.com

NORMAL NORMAL **NORMAL**
Paseo de Ronda, 47
www.istoenormal.org

PALACIO MUNICIPAL PALACIO MUNICIPAL **CITY HALL**
Plaza de María Pita, 1
T. (+34) 981 184 200

SALA DE EXPOSICIONES DEL COLEGIO OFICIAL DE ARQUITECTOS DE GALICIA SALA DE EXPOSICIÓNS DO COLEXIO OFICIAL DE ARQUITECTOS DE GALICIA **OFFICIAL GALICIAN COLLEGE OF ARCHITECTS EXHIBITION HALL**
Federico Tapia, 64
T. (+34) 981 122 255

coa empresa en cuestión. Para próximas actualizacións agradeceremos comuníquennos calquera erro ou información omitida. Tourism of A Coruña does not stand accountable for any errors or omissions that may be found in this guide. We recommend confirmation directly with the company in question. For future updates, we would greatly appreciate any errors or missing information to be reported to us.

TRANSPORTE POR CARRETERA
TRANSPORTE POR ESTRADA
ROAD TRANSPORT

ESTACIÓN DE AUTOBUSES
ESTACIÓN DE AUTOBUSES
BUS STATION
Caballeros, 21
T. (+34) 981 184 335

SERVICIO DE AUTOBUSES AL AEROPUERTO DE ALVEDRO SERVIZO DE AUTOBUSES AO AEROPORTO DE ALVEDRO BUS SERVICE TO ALVEDRO AIRPORT
T. (+34) 981 231 234 (ASICASA)

Ruta: centro ciudad (Puerta Real) - Aeropuerto de Alvedro **Ruta**: centro cidade (Porta Real) - Aeroporto de Alvedro **Route**: city centre (Puerta Real) – Alvedro Airport

De lunes a viernes: cada 30' de 7.15 a 21.45 h. Sábados: cada 60' de 7.30 a 22.30 h. Domingos y festivos: cada 60' de 8.30 a 22.30 h. De luns a venres: cada 30' de 7.15 a 21.45 h. Sábados: cada 60' de 7.30 a 22.30 h. Domingos e festivos: cada 60' de 8.30 a 22.30 h. From Monday to Friday: every 30' from 7.15 a.m. to 9.45 p.m. Saturdays: every 60' from 7.30 a.m. to 10.30 p.m. Sundays and bank holidays: every 60' from 8.30 a.m. to 10.30 p.m.

Ruta: Aeropuerto de Alvedro - centro ciudad (Puerta Real) **Ruta**: Aeroporto de Alvedro – centro cidade (Porta Real) **Route**: Alvedro Airport - city centre (Puerta Real)

De lunes a viernes: cada 30' de 7.15 a 21.45 h. Sabados: cada 60' de 8.00 a 22.00 h. Domingos y festivos: cada 60' de 9.00 a 22.00 h. De luns a venres: cada 30' de 7.15 a 21.45 h. Sabados: cada 60' de 8.00 a 22.00 h. Domingos y festivos: cada 60' de 9.00 a 22.00 h. From Monday to Friday: every 30' from 7.15 a.m. to 9.45 p.m. Saturdays: every 60' from 8 a.m. to 10 p.m. Sundays and bank holidays: every 60' from 9 a.m. to 10 p.m.

TRANSPORTE AÉREO
TRANSPORTE AÉREO AIR TRAVEL

AEROPUERTO DE ALVEDRO
AEROPORTO DE ALVEDRO
ALVEDRO AIRPORT
Alvedro, s/n (Culleredo - A Coruña)
Distancia a la ciudad: 8 km. Distancia á cidade: 8 km. Distance from the city: 8 km.
T. (+34) 981 187 200
www.aena.es

TRANSPORTE FERROVIARIO
TRANSPORTE FERROVIARIO
RAIL TRAVEL

ESTACIÓN DE FERROCARRIL DE SAN CRISTÓBAL (RENFE)
ESTACIÓN DE FERROCARRIL DE SAN CRISTÓBAL (RENFE) SAN CRISTOBAL RAILWAY STATION (RENFE)
Joaquín Planells, s/n
T. RENFE: (+34) 902 320 320
www.renfe.es

ALQUILER DE AUTOMÓVILES ALUGUER DE AUTOMÓBILES VEHICLE HIRE

ENTERPRISE
Aeropuerto de A Coruña
T. (+34) 981 662 365
Estación Ferrocarril (RENFE)
T. (+34) 981 231 242
www.enterprise.es

AUTOS BREA
Torres Quevedo, 16 (Pol. A Grela)
T. (+34) 981 238 646
www.autosbrea.com

AUTOS NILO
Alfredo Vicenti, 13
T. (+34) 981 251 459
www.autosnilo.es

AVIS
Federico Tapia, 42
T. (+34) 981 121 201
Aeropuerto de A Coruña
T. (+34) 902 090 312
www.avis.es

DON RENT
Ronda de Outeiro, 112
frente a Estación Ferrocarril (RENFE)
T. (+34) 981 153 702
www.donrent.com

EUROPCAR
Estación Ferrocarril (RENFE)
T. (+34) 981 143 536
Aeropuerto de A Coruña
T. (+34) 902 105 055
www.europcar.es

HERTZ
Aeropuerto de A Coruña
T. (+34) 981 663 990
www.hertz.es

VIDUAL
Pasteur, 7
Esquina Edison (Pol. A Grela)
T. (+34) 981 260 975
www.alquileresvidual.com

TAXI TAXI TAXI

RADIOTAXI
T. (+34) 981 243 333

TELETAXI
T. (+34) 981 287 777

AUTOBUSES URBANOS
AUTOBUSES URBANOS CITY BUSES

COMPAÑÍA DE TRANVÍAS (AUTOBUSES) COMPAÑÍA DE TRANVÍAS (AUTOBUSES) COMPAÑÍA DE TRANVÍAS (BUSES)
T. (+34) 981 250 100
www.tranviascoruna.com

Rutas Rutas Routes

1 Abente y Lago-Pablo Iglesias
1A Abente y Lago-Pasaje
2 Abente y Lago-Os Castros
2A Abente y Lago-Hospital de Oza
3 S. Pedro de Visma-Adormideras
3A S. Pedro de Visma-Adormideras
4 Hércules-Barrio de las Flores
5 Adormideras-Espacio Coruña
6 Hércules-Meicende
6A Hércules-Bens
7 Hércules-Ventorrillo
11 Lagoas-Área Com. Marineda
12 Los Rosales-Residencia
12A Plaza Conservatorio-Residencia
14 Los Rosales-Pablo Iglesias
17 Hércules-Residencia
20 Juan Flórez-Pasaje
21 Juana de Vega-Novo Mesoiro
22 Juan Flórez-Pasaje
23 Abente y Lago-Urb. Breogán
23A Abente y Lago-Urb. Breogán
24 Plaza Pontevedra-Zapateira
UDC Plaza Pontevedra-Zapateira
BUH Servicio Nocturno

TARJETAS BANCARIAS (EXTRAVÍO)
TARXETAS BANCARIAS (EXTRAVÍO)
BANK CARDS (LOSS OR THEFT)

4B
(MasterCard / Visa / Visa Electron)
T. (+34) 902 114 400

American Express
T. (+34) 900 814 500

Dinner's
T. (+34) 900 401 112

Red 6000
T. (+34) 902 206 000

ServiRed
(MasterCard / Visa / Visa Electron)
T. (+34) 902 192 100

CORUÑACARD

TURISMO CORUÑA

Es una tarjeta turística que ofrece acceso libre o descuentos y ventajas en las principales atracciones turísticas de la ciudad: Torre de Hércules, Aquarium Finisterrae, Domus (incluye acceso libre a las proyecciones 3D), Casa de las Ciencias (incluye acceso libre al Planetario), Museo Arqueológico y Casa del Agua (descuento del 25% en los tratamientos de salud y relajación).

Puede comprarse en:

- Oficinas de Turismo Coruña.
- Hoteles colaboradores con el programa.

É unha tarxeta turística que ofrece acceso libre ou descontos e vantaxes nas principais atraccións turísticas da cidade: Torre de Hércules, Aquarium Finisterrae, Domus (inclúe acceso libre ás proxeccións 3D), Casa das Ciencias (inclúe acceso libre ao Planetario), Museo Arqueolóxico e Casa da Auga (desconto do 25% nos tratamentos de saúde e relaxación).

Pode comprarse en:

- Oficinas de Turismo Coruña.
- Hoteis adheridos ao programa.

Coruña Card is a sightseeing city card which gives you free access to a choice of the major tourist attractions in the city: Tower of Hercules, Aquarium Finisterrae, Domus (includes free access to 3D screenings), Science Museum (includes free access to the Planetarium), Archaeological Museum and Casa del Agua (offers its users a 25% discount on health and relaxation treatments).

Can be purchased at:

- The Coruña Turismo information offices.
- Partner hotels.

11 €

13 €

15 €

5 € - **72 h.**

CORUÑA CARD INFANTIL
HASTA 14 AÑOS

ATA 14 ANOS

CHILDREN CORUÑA CARD
UP TO 14

Más información: Máis información: More information: **www.turismocoruna.com/corunacard**

CRUCEROS

CRUCEIROS CRUISE SHIPS

FECHA DATA DATE	BUQUE BUQUE SHIP	PASAJEROS PASAXEIROS PASSENGERS	LLEGADA CHEGADA ARRIVAL	SALIDA SAÍDA DEPARTURE
05/11/2016	**BRAEMAR**	777	9.30 h.	15.30 h.
05/11/2016	**SAGA SAPHIRE**	700	8.00 h.	16.00 h.
06/11/2016	**CORINTIAN**	110	7.00 h.	8.30 h.
08/11/2016	**NAVIGATOR OF THE SEAS**	3.114	12.00 h.	20.00 h.
17/11/2016	**QUEEN VICTORIA**	2.208	9.00 h.	17.00 h.
24/11/2016	**QUEEN ELIZABETH**	2.208	9.00 h.	17.00 h.
25/11/2016	**VENTURA**	3.500	9.00 h.	17.00 h.

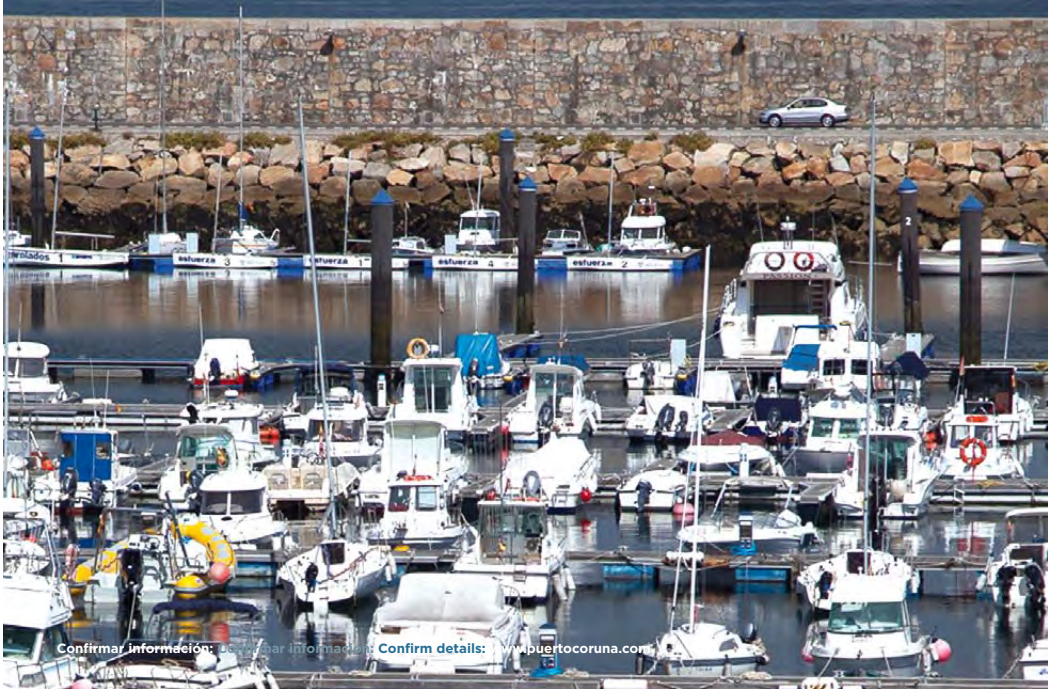

Confirmar información: Confirmar información / **Confirm details:** www.puertocoruna.com