Lanka Air Force Hotel Management System

System User Guide & Operational Manual

පද්ධති පරිශීලක අත්පොත

Prepared for: Sri Lanka Air Force

Generated on: 3/2/2026

1. System Dashboard / ප්‍රධාන තිරය

The dashboard provides an overview of today's events, pending tasks, and quick actions.

ප්‍රධාන තිරය මගින් අද දිනට නියමිත සිදුවීම්, ඉටු කිරීමට ඇති කාර්යයන් සහ ඉක්මන් ක්‍රියාකාරකම් පිළිබඳ දළ විශ්ලේෂණයක් සපයයි.

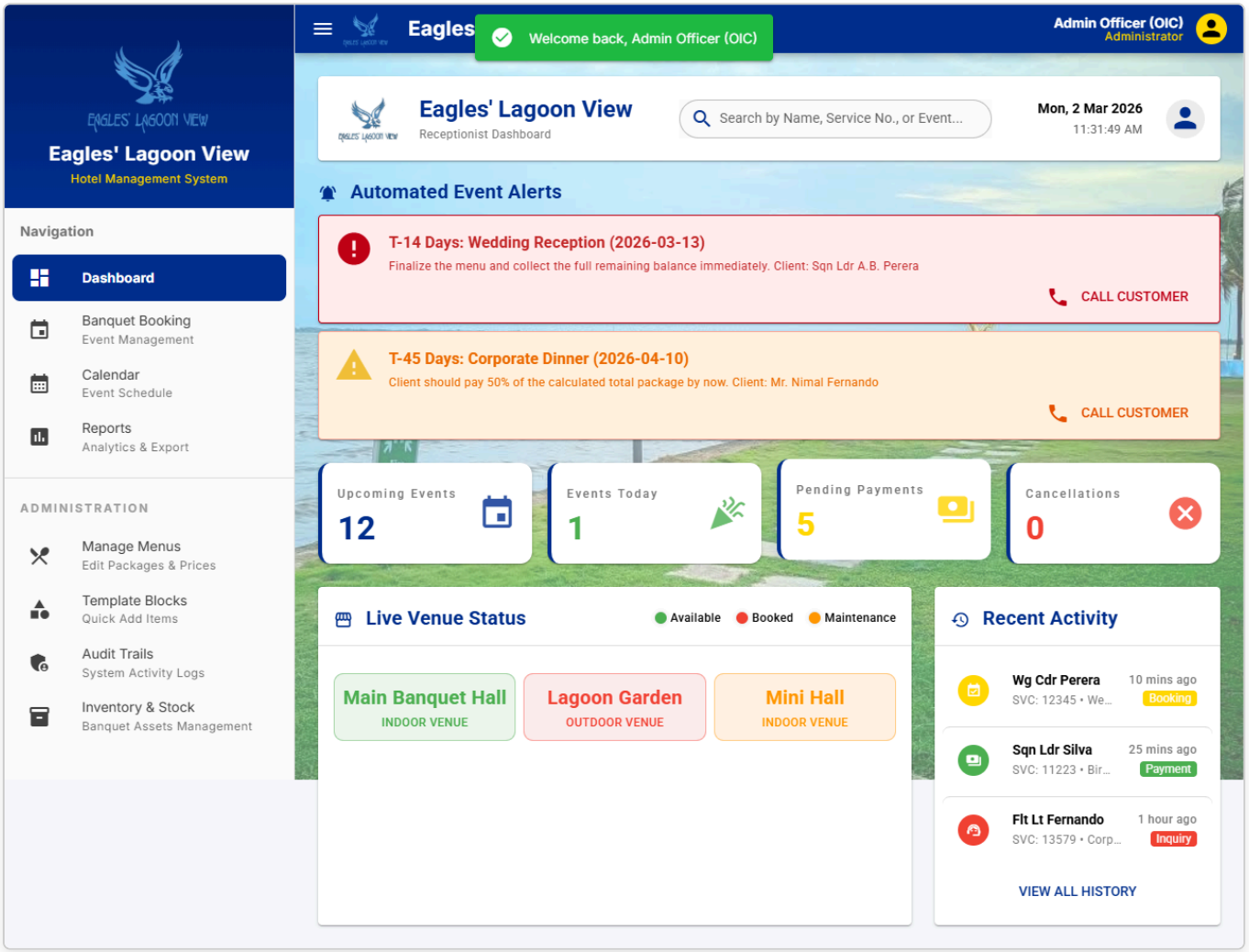

2. Banquet Booking / උත්සව වෙන් කිරීම්

Register new banquets, fill client details (with NIC auto-fill), and calculate billing with special discounts.

නව උත්සව වෙන් කිරීම්, පාරිභෝගික තොරතුරු ඇතුළත් කිරීම (NIC මගින් ස්වයංක්‍රීයව පිරවීම) සහ විශේෂ වට්ටම් සහිතව බිල්පත් සකස් කිරීම මෙතැනින් සිදු කළ හැක.

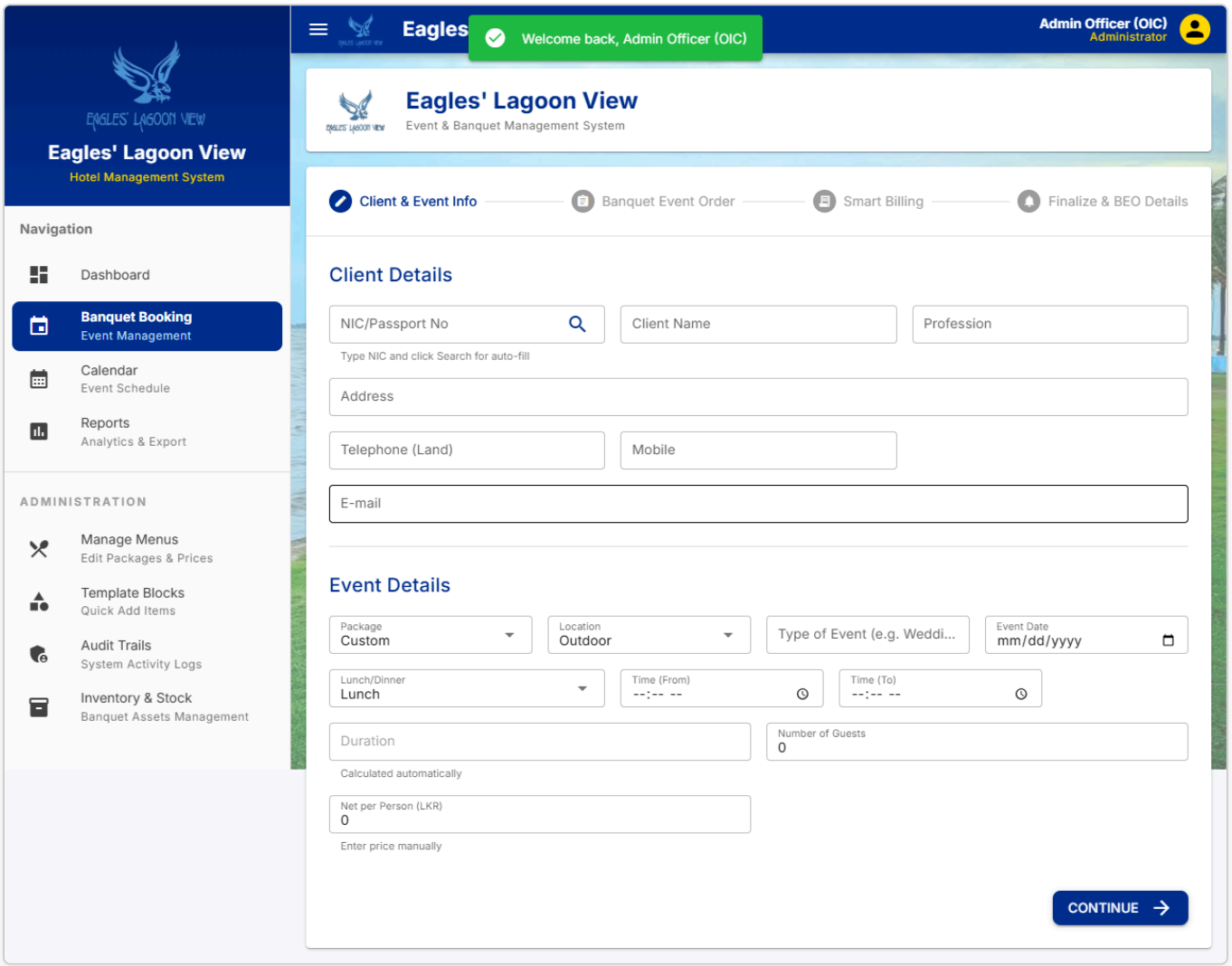

3. Calendar View / දින දර්ශනය

View all upcoming events visually. Click on any event to see brief details.

ඉදිරියේදී පැවැත්වෙන සියලුම උත්සව දින දර්ශනයක් ලෙස මෙතැනින් බලාගත හැක. ඕනෑම උත්සවයක් මත ක්ලික් කිරීමෙන් එහි කෙටි විස්තරයක් බලාගත හැක.

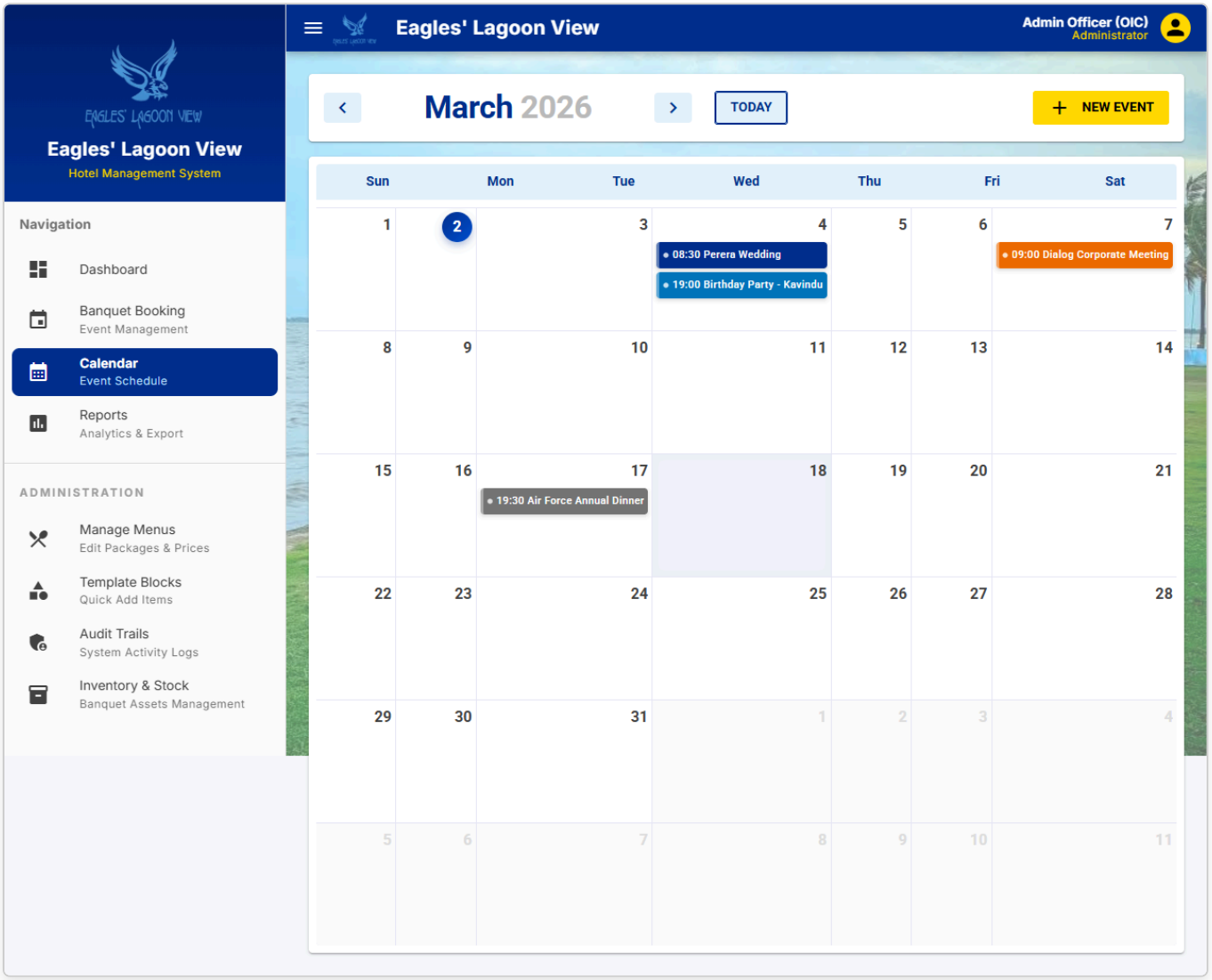

4. Menu Management & Pricing / මෙනු කළමනාකරණය සහ මිල ගණන්

Create menus, set kitchen costs, and manage the approval workflow (Kitchen -> F&B -> Accounts -> Publish).

නව මෙනු සෑදීම, මුළුතැන්ගෙයි පිරිවැය ඇතුළත් කිරීම සහ අනුමත කිරීමේ ක්‍රියාවලිය (මුළුතැන්ගෙය -> F&B -> ගිණුම් අංශය -> ප්‍රකාශයට පත් කිරීම) මෙතැනින් පාලනය කෙරේ.

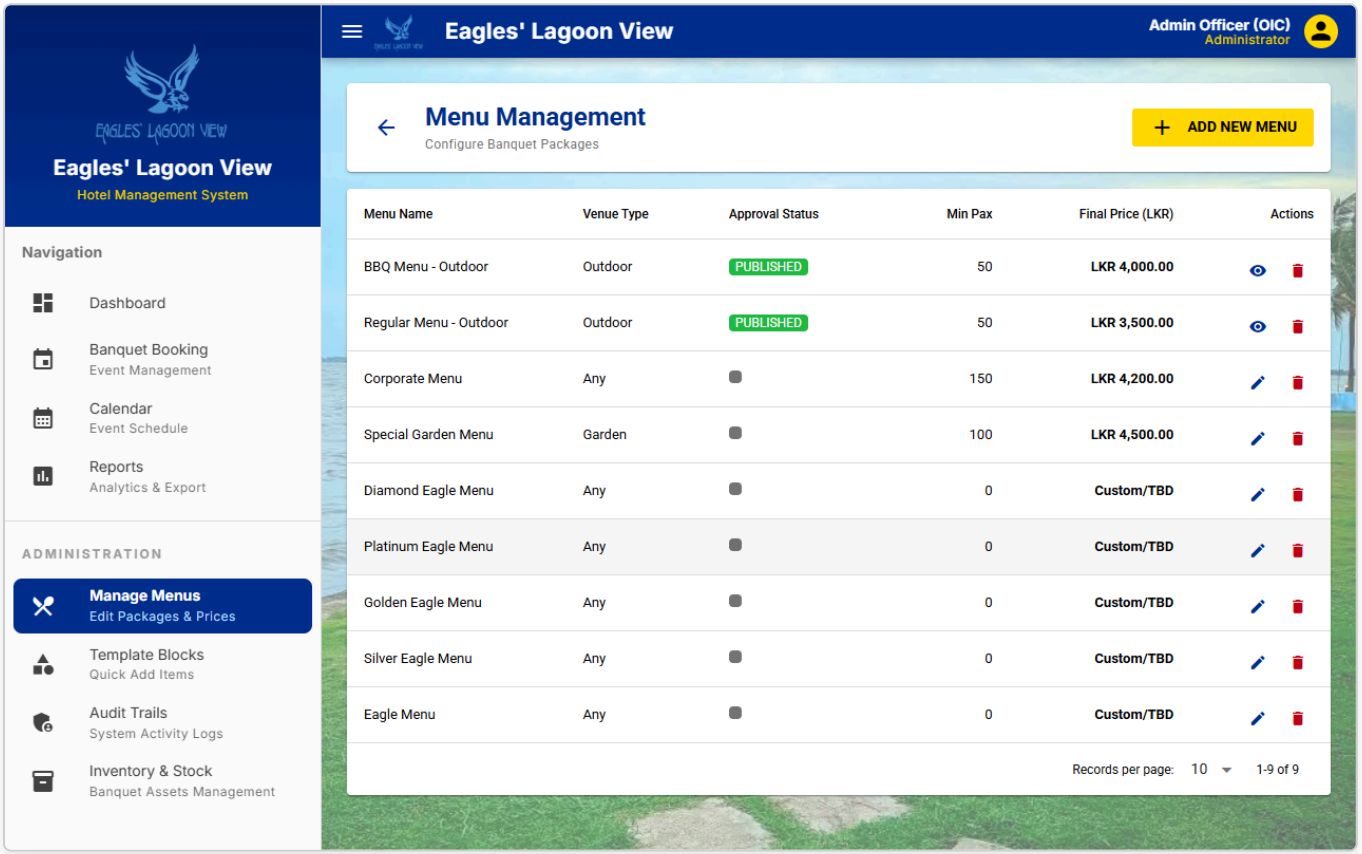

5. Template Blocks / සැකිලි කොටස්

Manage quick-add text blocks to rapidly build menu descriptions without typing repeatedly.

මෙනු විස්තර ඉක්මනින් සකස් කිරීම සඳහා නිතර භාවිතා වන පාඨ කොටස් (Template Blocks) මෙතැනින් කළමනාකරණය කළ හැක.

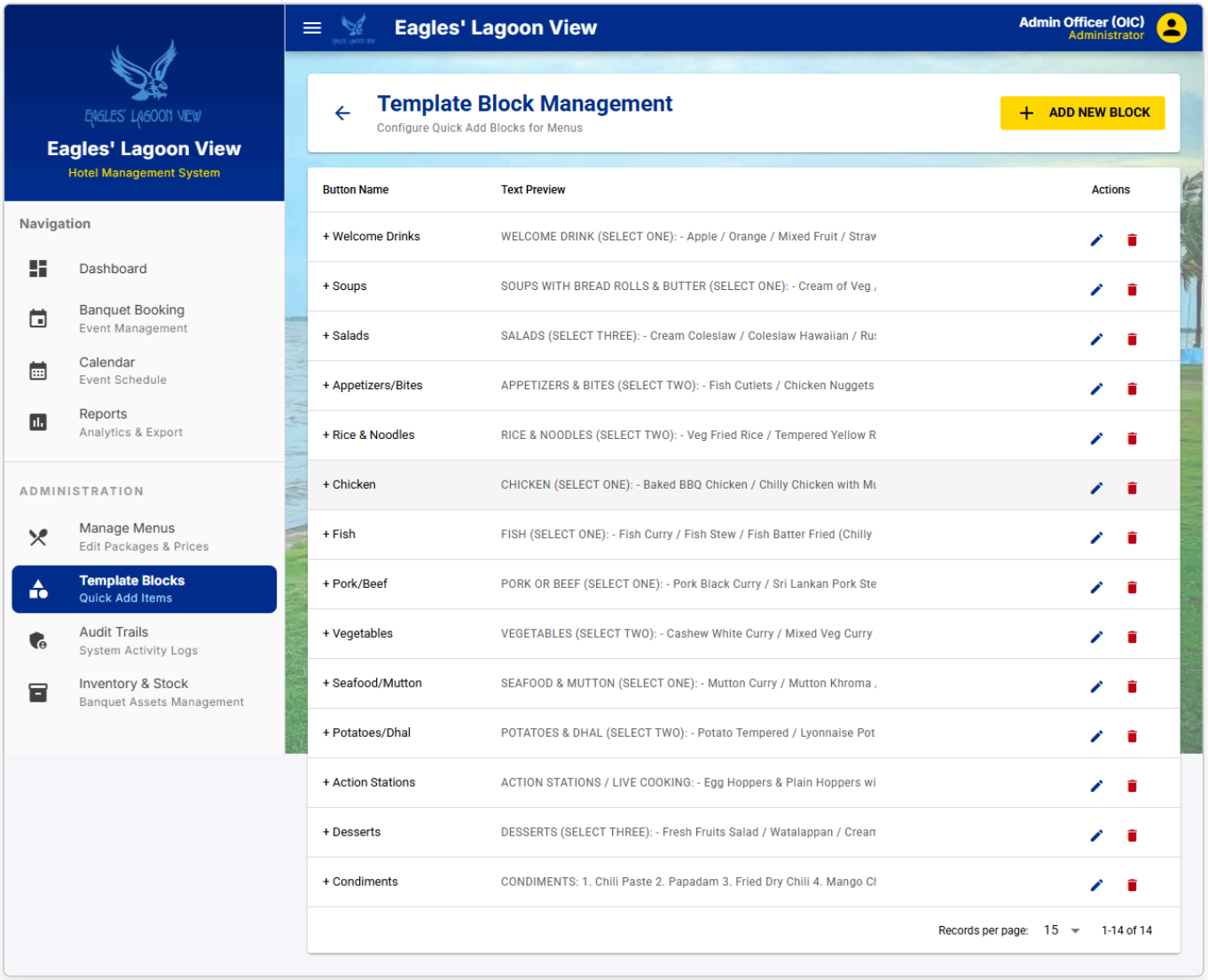

6. Financial Reports / මූල්‍ය වාර්තා

Analyze revenue, booking statistics, and filter data by date ranges to generate insightful charts.

ආදායම් වාර්තා, වෙන් කිරීම් සංඛ්‍යාලේඛන සහ දින වකවානු අනුව දත්ත පෙරහන් කර ප්‍රස්ථාර මගින් විශ්ලේෂණය කිරීම මෙතැනින් සිදු කළ හැක.

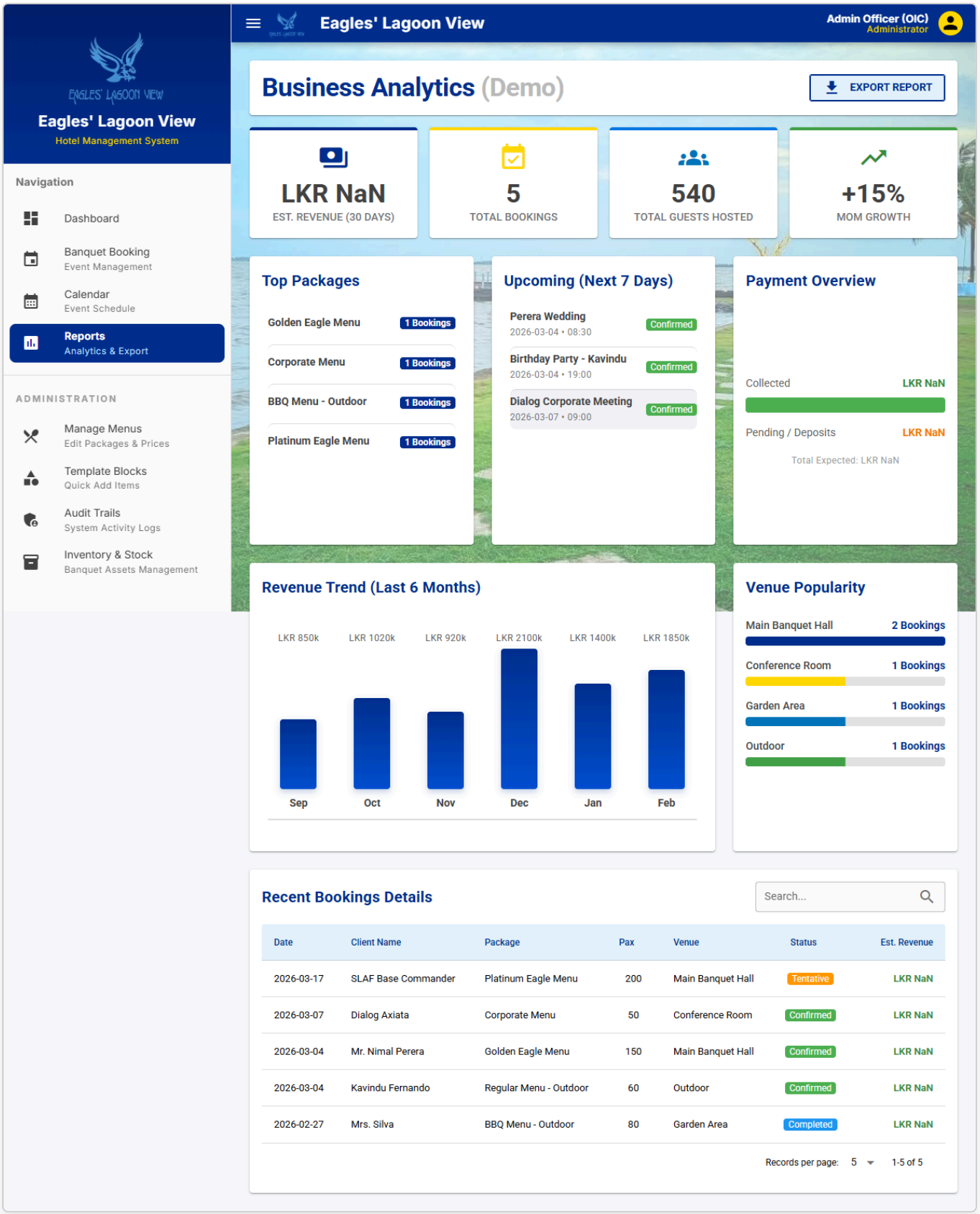
Eagles' Lagoon View
Hotel Management System
Navigation
Dashboard
Banquet Booking
Event Management
Calendar
Event Schedule
Reports
Analytics & Export
ADMINISTRATION
Manage Menus
Edit Packages & Prices
Template Blocks
Quick Add Items
Audit Trails
System Activity Logs
Inventory & Stock
Banquet Assets Management
Eagles' Lagoon View
Admin Officer (OIC)
Administrator
Business Analytics (Demo)
EXPORT REPORT
LKR NaN
EST. REVENUE (30 DAYS)
5
TOTAL BOOKINGS
540
TOTAL GUESTS HOSTED
+15%
MOM GROWTH
Top Packages
Golden Eagle Menu 1 Bookings
Corporate Menu 1 Bookings
BBQ Menu - Outdoor 1 Bookings
Platinum Eagle Menu 1 Bookings
Upcoming (Next 7 Days)
Perera Wedding
2026-03-04 • 08:30
Confirmed
Birthday Party - Kavindu
2026-03-04 • 19:00
Confirmed
Dialog Corporate Meeting
2026-03-07 • 09:00
Confirmed
Payment Overview
Collected LKR NaN
Pending / Deposits LKR NaN
Total Expected: LKR NaN
Revenue Trend (Last 6 Months)
LKR 850k
LKR 1020k
LKR 920k
LKR 2100k
LKR 1400k
LKR 1850k
Sep
Oct
Nov
Dec
Jan
Feb
Venue Popularity
Main Banquet Hall 2 Bookings
Conference Room 1 Bookings
Garden Area 1 Bookings
Outdoor 1 Bookings
Recent Bookings Details
Search...
Date | Client Name | Package | Pax | Venue | Status | Est. Revenue
2026-03-17 | SLAF Base Commander | Platinum Eagle Menu | 200 | Main Banquet Hall | Tentative | LKR NaN
2026-03-07 | Dialog Axiata | Corporate Menu | 50 | Conference Room | Confirmed | LKR NaN
2026-03-04 | Mr. Nimal Perera | Golden Eagle Menu | 150 | Main Banquet Hall | Confirmed | LKR NaN
2026-03-04 | Kavindu Fernando | Regular Menu - Outdoor | 60 | Outdoor | Confirmed | LKR NaN
2026-02-27 | Mrs. Silva | BBQ Menu - Outdoor | 80 | Garden Area | Completed | LKR NaN
Records per page: 5
1-5 of 5

7. Inventory Management / තොග කළමනාකරණය

Track stock levels, monitor low-stock items, and manage inventory seamlessly.

භාණ්ඩ තොග මට්ටම් නිරීක්ෂණය කිරීම, අවම තොග ඇති භාණ්ඩ හඳුනා ගැනීම සහ තොග කළමනාකරණය මෙතැනින් සිදු කෙරේ.

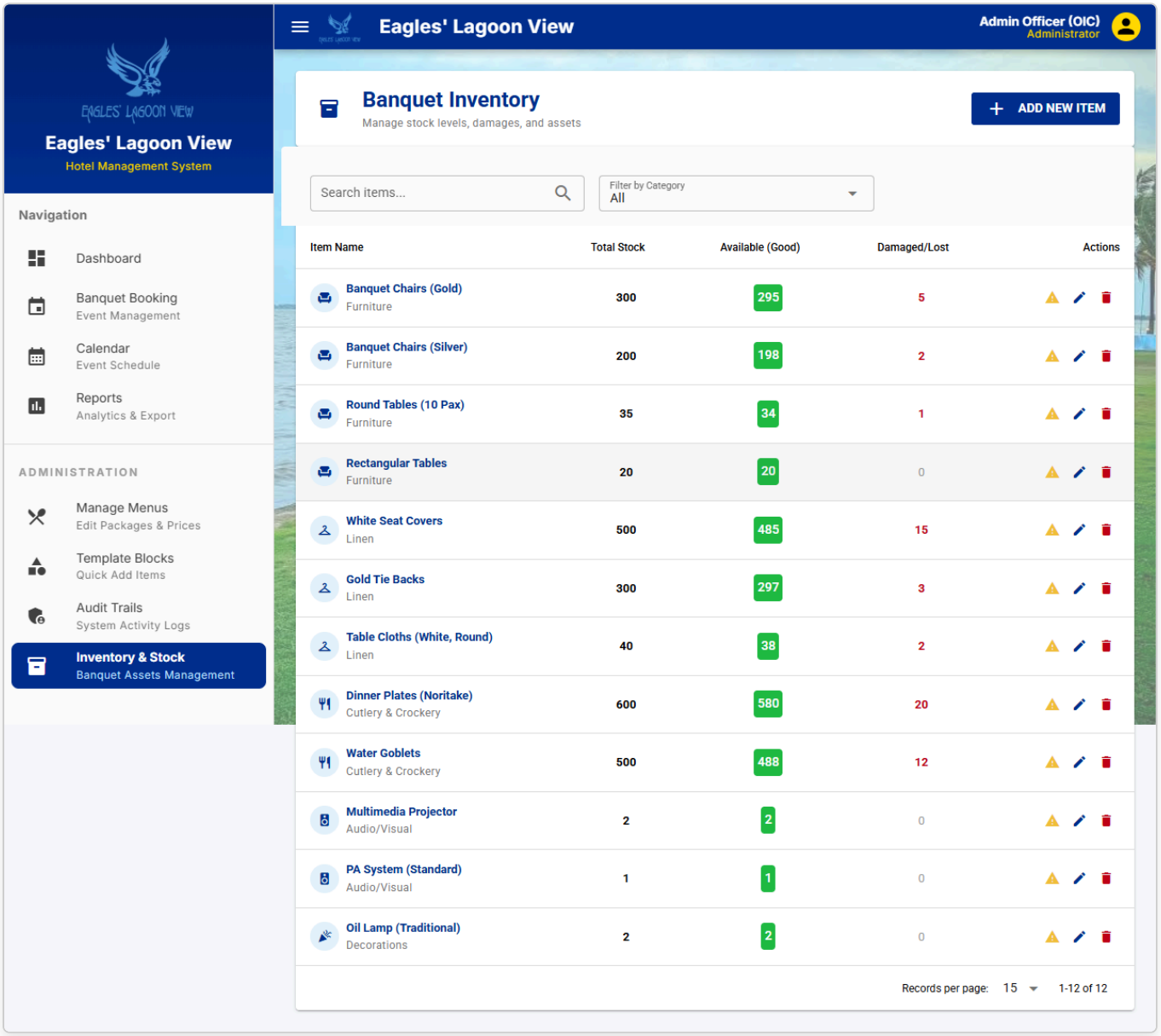

8. Audit Logs / විගණන වාර්තා

View a secure history of all system actions performed by users for accountability and tracking.
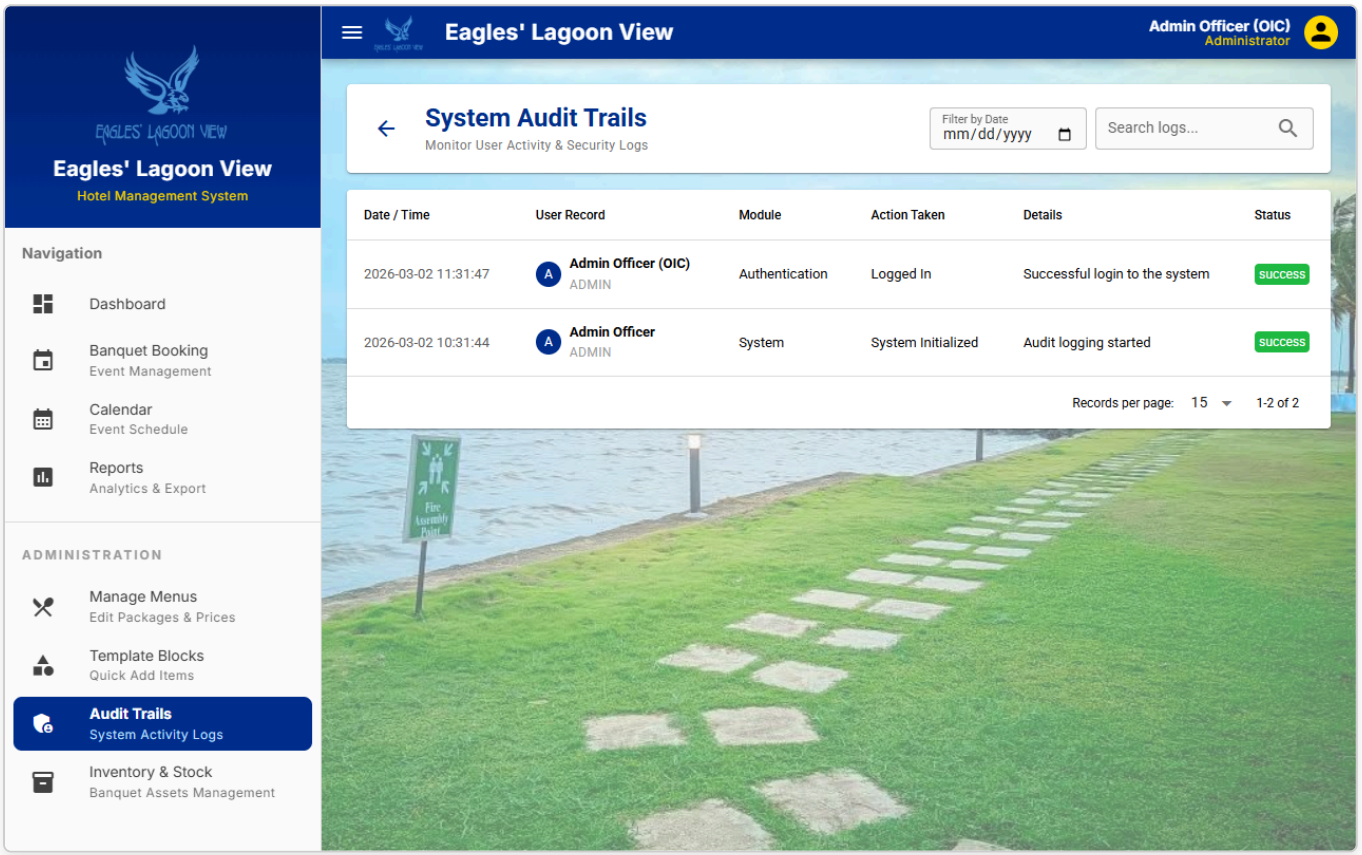
පද්ධතිය තුළ පරිශීලකයින් විසින් සිදු කරන ලද සියලුම ක්‍රියාකාරකම් වල ආරක්ෂිත ඉතිහාසයක් සෙවීම සහ අධීක්ෂණය කිරීම මෙතැනින් සිදු කෙරේ.